USET
UNIDAD DE SERVICIOS EDUCATIVOS DE TLAXCALA

Introducción

Introducción

Hasta 1992, en el Estado de Tlaxcala funcionaban dos subsistemas educativos correspondientes a los niveles de Gobierno Local y Federal, cada uno de ellos con estructuras organizativas y administrativas propias. Sin embargo, al igual que en todo el país, existía una acusada centralización.

Con la descentralización pactada en el Acuerdo Nacional de Modernización de la Educación Básica, suscrito por el gobierno estatal en mayo de 1992, se abrió una nueva etapa en la historia del sistema educativo de la Entidad.

En ese marco, la Federación transfirió al Gobierno Estatal atribuciones en materia de administración escolar y laboral. Así, éste asumió la operación directa de los servicios educativos, así como el control, vigilancia y apoyo a las escuelas de educación básica.

Para recibir y dirigir los servicios educativos que la Federación transfirió al Gobierno Estatal se creó, mediante el Decreto número 158 emitido por el Congreso del Estado de Tlaxcala y publicado en el Periódico Oficial el 21 de mayo de 1992, la Unidad de Servicios Educativos del Estado de Tlaxcala (USET), como órgano descentralizado del Gobierno del Estado, con personalidad jurídica y patrimonio propios.

De manera paralela subsistió la Secretaría de Educación Pública del Gobierno del Estado, como una dependencia de la administración pública centralizada. Actualmente está prevista en el artículo 11 de la Ley Orgánica de la Administración Pública del Estado, y de acuerdo con el artículo 37 de ese ordenamiento, le corresponde administrar la educación que imparta el Estado en todos los niveles; atender, supervisar y coordinar las tareas educativas, así como las actividades culturales, recreativas y deportivas que otras instituciones realicen en la Entidad.

En 1994 se implementa un primer paso en el proceso de reorganización del sistema educativo estatal, al unificarse el mando de ambas instituciones, a partir del nombramiento de un solo titular para dirigirlas, aunque no se fusionaron administrativa y organizativamente.

La Unidad de Servicios Educativos del Estado de Tlaxcala está constituido como un sistema educativo basado en los principios de igualdad, inclusión y tolerancia, que se signifique por ser innovador y propicie la formación integral de los individuos, fomentando la igualdad, la democracia y la justicia, bajos sistemas modernos de gestión y con el apoyo de las Instituciones, impulsando la vinculación permanente con los sectores sociales y productivos. Tiene además el alto fin de convertirse en un factor de cambio de acuerdo al proyecto institucional del Gobierno Estatal, que nos orienta en nuestra política educativa a buscar el alineamiento con las directrices nacionales de la modernización y reformas legales que buscan la modernización de nuestro país.

Bajo este contexto y en cumplimiento a los dispuesto en los artículos 44, 45, 46 y 49 del CAPÍTULO I "De la Información Financiera Gubernamental", TÍTULO CUARTO "De la Información Financiera Gubernamental y la Cuenta Pública", de la Ley General de Contabilidad Gubernamental vigente; la Unidad de Servicios Educativos del Estado de Tlaxcala presenta los Estados Financieros que reflejan nuestra situación presupuestal y financiera en este periodo.

En correspondencia mantenemos el compromiso de responder a las reformas y requerimientos que las leyes y normas emitidas por el Consejo Nacional de Armonización Contable (CONAC), que brindan transparencia en el ejercicio de los recursos públicos y dan certeza a la emisión de información contable y financiera en el contexto local y nacional.

USET
NIDAD DE SERVICIOS
EDUCATIVOS DE TLAXCALA

Información Contable

CUENTA PÚBLICA
ENTIDAD FEDERATIVA DE TLAXCALA | 2015

Cuenta Pública 2015
Estado de Actividades
Del 1 de enero al 31 de diciembre de 2015 y 2014
(Pesos)

Ente Público: **Unidad de Servicios Educativos del Estado de Tlaxcala**

Concepto	2015	2014
INGRESOS Y OTROS BENEFICIOS		
Ingresos de la Gestión	**11,617,764**	**1,854,250**
Impuestos	0	0
Cuotas y Aportaciones de Seguridad Social	0	0
Contribuciones de Mejoras	0	0
Derechos	0	0
Productos de Tipo Corriente	0	1,790,277
Aprovechamientos de Tipo Corriente	11,617,764	63,973
Ingresos por Venta de Bienes y Servicios	0	0
Ingresos no Comprendidos en las Fracciones de la Ley de Ingresos Causados en Ejercicios Fiscales Anteriores Pendientes de Liquidación o Pago	0	0
Participaciones, Aportaciones, Transferencias, Asignaciones, Subsidios y Otras Ayudas	**5,782,885,538**	**4,750,473,481**
Participaciones y Aportaciones	5,782,885,538	4,750,473,481
Transferencia, Asignaciones, Subsidios y Otras ayudas	0	0
Otros Ingresos y Beneficios	**127,022**	**0**
Ingresos Financieros	127,022	0
Incremento por Variación de Inventarios	0	0
Disminución del Exceso de Estimaciones por Pérdida o Deterioro u Obsolescencia	0	0
Disminución del Exceso de Provisiones	0	0
Otros Ingresos y Beneficios Varios	0	0
Total de Ingresos y Otros Beneficios	***5,794,630,324***	***4,752,327,731***

Concepto	2015	2014
GASTOS Y OTRAS PÉRDIDAS		
Gastos de Funcionamiento	**5,283,813,628**	**4,468,494,350**
Servicios Personales	5,043,915,356	4,319,034,398
Materiales y Suministros	77,136,402	72,226,110
Servicios Generales	162,761,870	77,233,842
Transferencia, Asignaciones, Subsidios y Otras Ayudas	**232,382,610**	**437,709,336**
Transferencias Internas y Asignaciones al Sector Público	228,548,395	437,709,336
Transferencias al Resto del Sector Público	0	0
Subsidios y Subvenciones	0	0
Ayudas Sociales	3,834,215	0
Pensiones y Jubilaciones	0	0
Transferencias a Fideicomisos, Mandatos y Contratos Análogos	0	0
Transferencias a la Seguridad Social	0	0
Donativos	0	0
Transferencias al Exterior	0	0
Participaciones y Aportaciones	**0**	**0**
Participaciones	0	0
Aportaciones	0	0
Convenios	0	0
Intereses, Comisiones y Otros Gastos de la Deuda Pública	**0**	**0**
Intereses de la Deuda Pública	0	0
Comisiones de la Deuda Pública	0	0
Gastos de la Deuda Pública	0	0
Costo por Coberturas	0	0
Apoyos Financieros	0	0
Otros Gastos y Pérdidas Extraordinarias	**0**	**0**
Estimaciones, Depreciaciones, Deterioros, Obsolescencia y	0	0
Provisiones	0	0
Disminución de Inventarios	0	0
Aumento por Insuficiencia de Estimaciones por Pérdida o Deterioro y Obsolescencia	0	0
Aumento por Insuficiencia de Provisiones	0	0
Otros Gastos	0	0
Inversión Pública	**0**	**0**
Inversión Pública no Capitalizable	0	0
Total de Gastos y Otras Pérdidas	***5,516,196,238***	***4,906,203,686***
Resultados del Ejercicio (Ahorro/Desahorro)	***278,434,086***	***-153,875,955***

Bajo protesta de decir verdad declaramos que los Estados Financieros y sus Notas son razonablemente correctos y responsabilidad del emisor

Dr. Tomás Munive Osorno
Secretario de Educación Pública
y Director General de la USET

C. P. José Paredes Tlachi
Director de Administración y Finanzas

Cuenta Pública 2015
Estado de Situación Financiera
Al 31 de diciembre de 2015 y 2014
(Pesos)

Ente Público: **Unidad de Servicios Educativos del Estado de Tlaxcala**

CONCEPTO	Año 2015	Año 2014
ACTIVO		
Activo Circulante		
Efectivo y Equivalentes	33,947,259	386
Derechos a Recibir Efectivo o Equivalentes	2,574,153	5,279,525
Derechos a Recibir Bienes o Servicios	423,059	0
Inventarios	0	0
Almacenes	2,267,478	2,267,478
Estimación por Pérdida o Deterioro de Activos Circulantes	0	0
Otros Activos Circulantes	0	0
Total de Activos Circulantes	**39,211,949**	**7,547,389**
Activo No Circulante		
Inversiones Financieras a Largo Plazo	0	0
Derechos a Recibir Efectivo o Equivalentes a Largo Plazo	0	0
Bienes Inmuebles, Infraestructura y Construcciones en Proceso	444,159,847	444,159,847
Bienes Muebles	134,629,088	132,875,394
Activos Intangibles	0	0
Depreciación, Deterioro y Amortización Acumulada de Bienes	0	0
Activos Diferidos	0	0
Estimación por Pérdida o Deterioro de Activos no Circulantes	0	0
Otros Activos no Circulantes	0	0
Total de Activos No Circulantes	**578,788,935**	**577,035,241**
Total del Activo	**618,000,884**	**584,582,630**

CONCEPTO	Año 2015	Año 2014
PASIVO		
Pasivo Circulante		
Cuentas por Pagar a Corto Plazo	62,316,148	38,850,229
Documentos por Pagar a Corto Plazo	0	296,467,182
Porción a Corto Plazo de la Deuda Pública a Largo Plazo	0	0
Títulos y Valores a Corto Plazo	0	0
Pasivos Diferidos a Corto Plazo	0	0
Fondos y Bienes de Terceros en Garantía y/o Administración a Corto Plazo	0	210,432,703
Provisiones a Corto Plazo	0	0
Otros Pasivos a Corto Plazo	0	0
Total de Pasivos Circulantes	**62,316,148**	**545,750,114**
Pasivo No Circulante		
Cuentas por Pagar a Largo Plazo	0	0
Documentos por Pagar a Largo Plazo	0	0
Deuda Pública a Largo Plazo	0	0
Pasivos Diferidos a Largo Plazo	0	0
Fondos y Bienes de Terceros en Garantía y/o en Administración a Largo Plazo	0	0
Provisiones a Largo Plazo	0	0
Total de Pasivos No Circulantes	**0**	**0**
Total del Pasivo	**62,316,148**	**545,750,114**
HACIENDA PÚBLICA/ PATRIMONIO		
Hacienda Pública/Patrimonio Contribuido	**577,035,241**	**0**
Aportaciones	577,035,241	0
Donaciones de Capital	0	0
Actualización de la Hacienda Pública / Patrimonio	0	0
Hacienda Pública/Patrimonio Generado	**-21,350,505**	**38,832,516**
Resultados del Ejercicio (Ahorro / Desahorro)	278,434,086	-153,875,955
Resultados de Ejercicios Anteriores	-137,417,170	-375,864,746
Revalúos	0	0
Reservas	0	0
Rectificaciones de Resultados de Ejercicios Anteriores	-162,367,421	568,573,217
Exceso o Insuficiencia en la Actualización de la Hacienda Publica/Patrimonio	**0**	**0**
Resultado por Posición Monetaria	0	0
Resultado por Tenencia de Activos no Monetarios	0	0
Total Hacienda Pública/ Patrimonio	**555,684,736**	**38,832,516**
Total del Pasivo y Hacienda Pública / Patrimonio	**618,000,884**	**584,582,630**

Bajo protesta de decir verdad declaramos que los Estados Financieros y sus Notas son razonablemente correctos y responsabilidad del emisor

Dr. Tomás Munive Osorno

C. P. José Paredes Tlachi

Cuenta Pública 2015
Estado de Cambios en la Situación Financiera
Al 31 de diciembre de 2015 y 2014
(Pesos)

Ente Público: **Unidad de Servicios Educativos del Estado de Tlaxcala**

Concepto	Origen	Aplicación	Concepto	Origen	Aplicación
ACTIVO	**2,282,314**	**35,700,567**	**PASIVO**	**0**	**483,433,966**
Activo Circulante	**2,282,314**	**33,946,873**	**Pasivo Circulante**	**0**	**483,433,966**
Efectivo y Equivalentes	0	33,946,873	Cuentas por Pagar a Corto Plazo	0	483,433,966
Derechos a Recibir Efectivo o Equivalentes	2,212,313	0	Documentos por Pagar a Corto Plazo	0	0
Derechos a Recibir Bienes o Servicios	70,001	0	Porción a Corto Plazo de la Deuda Pública a Largo Plazo	0	0
Inventarios	0	0	Títulos y Valores a Corto Plazo	0	0
Almacenes	0	0	Pasivos Diferidos a Corto Plazo	0	0
Estimación por Pérdida o Deterioro de Activos Circulantes	0	0	Fondos y Bienes de Terceros en Garantía y/o Administración a Corto Plazo	0	0
Otros Activos Circulantes	0	0	Provisiones a Corto Plazo	0	0
			Otros Pasivos a Corto Plazo	0	0
Activo No Circulante	**0**	**1,753,694**			
			Pasivo No Circulante	**0**	**0**
Inversiones Financieras a Largo Plazo	0	0			
Derechos a Recibir Efectivo o Equivalentes a Largo Plazo	0	0	Cuentas por Pagar a Largo Plazo	0	0
Bienes Inmuebles, Infraestructura y Construcciones en	0	0	Documentos por Pagar a Largo Plazo	0	0
Bienes Muebles	0	1,753,694	Deuda Pública a Largo Plazo	0	0
Activos Intangibles	0	0	Pasivos Diferidos a Largo Plazo	0	0
Depreciación, Deterioro y Amortización Acumulada de Bienes	0	0	Fondos y Bienes de Terceros en Garantía y/o en Administración a Largo Plazo	0	0
Activos Diferidos	0	0	Provisiones a Largo Plazo	0	0
Estimación por Pérdida o Deterioro de Activos no Circulantes	0	0			
Otros Activos no Circulantes	0	0	**HACIENDA PÚBLICA/ PATRIMONIO**	**679,219,640**	**730,940,638**
			Hacienda Pública/Patrimonio Contribuido	**0**	**0**
			Aportaciones	0	0
			Donaciones de Capital	0	0
			Actualización de la Hacienda Pública / Patrimonio	0	0
			Hacienda Pública/Patrimonio Generado	**679,219,640**	**730,940,638**
			Resultados del Ejercicio (Ahorro / Desahorro)	440,801,506	0
			Resultados de Ejercicios Anteriores	238,418,134	0
			Revalúos	0	0
			Reservas	0	0
			Rectificaciones de Resultados de Ejercicios Anteriores	0	730,940,638
			Exceso o Insuficiencia en la Actualización de la Hacienda Pública/Patrimonio	**0**	**0**
			Resultado por Posición Monetaria	0	0
			Resultado por Tenencia de Activos no Monetarios	0	0

Bajo protesta de decir verdad declaramos que los Estados Financieros y sus Notas son razonablemente correctos y responsabilidad del emisor

Dr. Tomás Munive Osorno
Secretario de Educación Pública
y Director General de la USET

C. P. José Paredes Tlachi
Director de Administración y Finanzas

Cuenta Pública 2015
Estado Analítico del Activo
Del 1 de enero al 31 de diciembre de 2015
(Pesos)

Ente Público: **Unidad de Servicios Educativos del Estado de Tlaxcala**

Concepto	Saldo Inicial 1	Cargos del Periodo 2	Abonos del Periodo 3	Saldo Final 4 =(1+2-3)	Variación del Periodo (4-1)
ACTIVO	**584,582,630**	**8,758,548,340**	**8,725,130,086**	**618,000,884**	**33,418,254**
Activo Circulante	**7,547,389**	**8,756,794,646**	**8,725,130,086**	**39,211,949**	**31,664,560**
Efectivo y Equivalentes	386	4,239,540,892	4,205,594,018	33,947,260	33,946,874
Derechos a Recibir Efectivo o Equivalentes	4,786,465	4,517,253,754	4,519,466,067	2,574,152	-2,212,313
Derechos a Recibir Bienes o Servicios	493,060	0	70,001	423,059	-70,001
Inventarios	0	0	0	0	0
Almacenes	2,267,478	0	0	2,267,478	0
Estimación por Pérdida o Deterioro de Activos Circulantes	0	0	0	0	0
Otros Activos Circulantes	0	0	0	0	0
Activo No Circulante	**577,035,241**	**1,753,694**	**0**	**578,788,935**	**1,753,694**
Inversiones Financieras a Largo Plazo	0	0	0	0	0
Derechos a Recibir Efectivo o Equivalentes a Largo Plazo	0	0	0	0	0
Bienes Inmuebles, Infraestructura y Construcciones en Proceso	444,159,847	0	0	444,159,847	0
Bienes Muebles	132,875,394	1,753,694	0	134,629,088	1,753,694
Activos Intangibles	0	0	0	0	0
Depreciación, Deterioro y Amortización Acumulada de Bienes	0	0	0	0	0
Activos Diferidos	0	0	0	0	0
Estimación por Pérdida o Deterioro de Activos no Circulantes	0	0	0	0	0
Otros Activos no Circulantes	0	0	0	0	0

Bajo protesta de decir verdad declaramos que los Estados Financieros y sus Notas son razonablemente correctos y responsabilidad del emisor

Dr. Tomás Munive Osorno
Secretario de Educación Pública
y Director General de la USET

C. P. José Paredes Tlachi
Director de Administración y Finanzas

Cuenta Pública 2015
Estado Analítico de la Deuda y Otros Pasivos
Del 1 de enero al 31 de diciembre de 2015
(Pesos)

Ente Público: Sector Paraestatal

Denominación de las Deudas	Moneda de Contratación	Institución o País Acreedor	Saldo Inicial del Periodo	Saldo Final del Periodo
DEUDA PÚBLICA				
Corto Plazo				
Deuda Interna			**0**	**0**
Instituciones de Crédito			0	0
Títulos y Valores			0	0
Arrendamientos Financieros			0	0
Deuda Externa			**0**	**0**
Organismos Financieros Internacionales			0	0
Deuda Bilateral			0	0
Títulos y Valores			0	0
Arrendamientos Financieros			0	0
Subtotal a Corto Plazo			***0***	***0***
Largo Plazo				
Deuda Interna			**0**	**0**
Instituciones de Crédito			0	0
Títulos y Valores			0	0
Arrendamientos Financieros			0	0
Deuda Externa			**0**	**0**
Organismos Financieros Internacionales			0	0
Deuda Bilateral			0	0
Títulos y Valores			0	0
Arrendamientos Financieros			0	0
Subtotal a Largo Plazo			***0***	***0***
Otros Pasivos			**545,750,114**	**62,316,149**
Total Deuda y Otros Pasivos			***545,750,114***	***62,316,149***

Bajo protesta de decir verdad declaramos que los Estados Financieros y sus Notas son razonablemente correctos y responsabilidad del emisor

Dr. Tomás Munive Osorno
Secretario de Educación Pública
y Director General de la USET

C. P. José Parra Tlachi
Director de Administración y Finanzas

Cuenta Pública 2015
Estado de Variación en la Hacienda Pública
Del 1 de enero al 31 de diciembre de 2015 y 2014
(pesos)

Ente Público: **Unidad de Servicios Educativos del Estado de Tlaxcala**

Concepto	Hacienda Pública/Patrimonio Contribuido	Hacienda Pública/Patrimonio Generado de Ejercicios Anteriores	Hacienda Pública/Patrimonio Generado del Ejercicio	Ajustes por Cambios de Valor	TOTAL
Rectificaciones de Resultados de Ejercicios Anteriores	**0**	**0**	**0**	**0**	**0**
Patrimonio Neto Inicial Ajustado del Ejercicio	**577,035,241**	**0**	**0**	**0**	**577,035,241**
Aportaciones	577,035,241	0	0	0	577,035,241
Donaciones de Capital	0	0	0	0	0
Actualización de la Hacienda Pública/Patrimonio	0	0	0	0	0
Variaciones de la Hacienda Pública/Patrimonio Neto del Ejercicio	**0**	**-375,835,305**	**0**	**0**	**-375,835,305**
Resultados del Ejercicio (Ahorro/Desahorro)	0	0	0	0	0
Resultados de Ejercicios Anteriores	0	-375,835,305	0	0	-375,835,305
Revalúos	0	0	0	0	0
Reservas	0	0	0	0	0
Hacienda Pública/Patrimonio Neto Final del Ejercicio 2013	**577,035,241**	**-375,835,305**	**0**	**0**	**201,199,936**
Cambios en la Hacienda Pública/Patrimonio Neto del Ejercicio 2014	**0**	**0**	**0**	**0**	**0**
Aportaciones	0	0	0	0	0
Donaciones de Capital	0	0	0	0	0
Actualización de la Hacienda Pública/Patrimonio	0	0	0	0	0
Variaciones de la Hacienda Pública/Patrimonio Neto del Ejercicio 2014	**0**	**238,418,134**	**278,434,085**	**0**	**516,852,219**
Resultados del Ejercicio (Ahorro/Desahorro)	0	0	278,434,085	0	278,434,085
Resultados de Ejercicios Anteriores	0	238,418,134	0	0	238,418,134
Revalúos	0	0	0	0	0
Reservas	0	0	0	0	0
Saldo Neto en la Hacienda Pública / Patrimonio 2014	**577,035,241**	**-137,417,171**	**278,434,085**	**0**	**718,052,155**

Bajo protesta de decir verdad declaramos que los Estados Financieros y sus Notas son razonablemente correctos y responsabilidad del emisor

Dr. Tomás Munive Osorno
Secretario de Educación Pública
y Director General de la USET

C. P. José Paredes Tlachi
Director de Administración y Finanzas

Cuenta Pública 2015
Estado de Flujos de Efectivo
Del 1 de enero al 31 de diciembre de 2015 y 2014
(Pesos)

Ente Público: **Unidad de Servicios Educativos del Estado de Tlaxcala**

Concepto	2015	2014
Flujos de Efectivo de las Actividades de Operación		
Origen	**5,546,796,279**	**4,752,327,731**
Impuestos	0	0
Cuotas y Aportaciones de Seguridad Social	0	0
Contribuciones de mejoras	0	0
Derechos	0	0
Productos de Tipo Corriente	0	1,790,277
Aprovechamientos de Tipo Corriente	0	63,973
Ingresos por Venta de Bienes y Servicios	0	0
Ingresos no Comprendidos en las Fracciones de la Ley de Ingresos Causados en Ejercicios Fiscales Anteriores Pendientes de Liquidación o Pago	0	0
Participaciones y Aportaciones	4,512,462,803	4,750,473,481
Transferencias, Asignaciones y Subsidios y Otras ayudas	0	0
Otros Origenes de Operación	1,034,333,476	0
Aplicación	**5,511,095,712**	**4,906,203,686**
Servicios Personales	5,039,777,056	4,319,034,398
Materiales y Suministros	76,855,900	72,226,110
Servicios Generales	162,090,706	77,233,842
Transferencias Internas y Asignaciones al Sector Público	228,543,115	437,709,336
Transferencias al resto del Sector Público	0	0
Subsidios y Subvenciones	0	0
Ayudas Sociales	3,828,935	0
Pensiones y Jubilaciones	0	0
Transferencias a Fideicomisos, Mandatos y Contratos Análogos	0	0
Transferencias a la Seguridad Social	0	0
Donativos	0	0
Transferencias al Exterior	0	0
Participaciones	0	0
Aportaciones	0	0
Convenios	0	0
Otros Aplicaciones de Operación	0	0
Flujos Netos de Efectivo por Actividades de Operación	**35,700,567**	**-153,875,955**

Concepto	2015	2014
Flujos de Efectivo de las Actividades de Inversión		
Origen	**0**	**0**
Bienes Inmuebles, Infraestructura y Construcciones en Proceso	0	0
Bienes Muebles	0	0
Otros Origenes de Inversión	0	0
Aplicación	**1,753,694**	**8,462,024**
Bienes Inmuebles, Infraestructura y Construcciones en Proceso	0	0
Bienes Muebles	1,753,694	8,462,024
Otras Aplicaciones de Inversión	0	0
Flujos Netos de Efectivo por Actividades de Inversión	**-1,753,694**	**-8,462,024**
Flujo de Efectivo de las Actividades de Financiamiento		
Origen	**0**	**163,373,957**
Endeudamiento Neto	0	0
Interno	0	0
Externo	0	0
Otros Origenes de Financiamiento	0	163,373,957
Aplicación	**0**	**1,422,380**
Servicios de la Deuda	0	0
Interno	0	0
Externo	0	0
Otras Aplicaciones de Financiamiento	0	1,422,380
Flujos netos de Efectivo por Actividades de Financiamiento	**0**	**161,951,577**
Incremento/Disminución Neta en el Efectivo y Equivalentes al Efectivo	**33,946,873**	**-386,402**
Efectivo y Equivalentes al Efectivo al inicio del Ejercicio	**386**	**386,788**
Efectivo y Equivalentes al Efectivo al finaldel Ejercicio	**33,947,259**	**386**

Bajo protesta de decir verdad declaramos que los Estados Financieros y sus Notas son razonablemente correctos y responsabilidad del emisor

Dr. Tomás Munive Osorno
Secretario de Educación Pública

C. P. José Pérez Tlachi
Director de Administración y Finanzas

e

Informe de Pasivos Contingentes

No aplica

NOTAS A LOS ESTADOS FINANCIEROS

a) NOTAS DE DESGLOSE

I) NOTAS AL ESTADO DE SITUACIÓN FINANCIERA

Activo

Efectivo y Equivalentes

Ante las limitaciones presupuestarias y las presiones financieras y de liquidez, la Unidad de Servicios Educativos del Estado de Tlaxcala, al cierre del periodo presupuestario y fiscal, no cuenta con inversiones de ningún tipo, por lo que el saldo en bancos es:

(Pesos)

Concepto	2015
Efectivo y equivalentes	33,947,259
Suma	33,947,259

Derechos a recibir Efectivo y Equivalentes y Bienes o Servicios a Recibir

Corresponde integrar en este rubro los saldos que representan las cuentas por cobrar y deudores diversos por cobrar a corto plazo. A continuación se presenta la integración de este rubro:

(Pesos)

GOBIERNO DEL ESTADO DE TLAXCALA
UNIDAD DE SERVICIOS EDUCATIVOS DEL ESTADO DE TLAXCALA

RELACION DE CUENTAS POR COBRAR
AL 31 DE DICIEMBRE DE 2015
(PESOS)

DESCRIPCION	IMPORTE
DEUDORES DIVERSOS	
Adrián Duran Pérez	73.440
Antonio Arenas Corona	32.416
Antonio Cuamatzi Méndez	9.000
Eduardo Hernández Maldonado	50.000
Florencio López Quiroz	5.000
Javier Conde Méndez	1.400
José Antonio Aguilar Duran	182
José Escamilla Benitez	4.000
José Héctor Salas Torres	824
José Luis Salazar Cuecuecha	20.000
Julio Ángel Odilón Flores Jiménez	4.500
Lucina Portilla Mora	13.523
Luis Mendoza Romero	3.000
Ma. Guillermina Flores Romero	4.948
Marcial Molina Padilla	130.000
Maria Rufina Rodriguez Mendieta	810
Miguel Hoyos Ortega	5.000
Pablo Sánchez López	2.400
Pedro Alejandro Reza Arellano	10.023
Prisciliano Molina Atoyal	255.656
Reyes Andrés Águila Rivera	5.089
Ricardo Gómez Pérez	5.065
Yasbeth Ramírez Muñoz	29.985
Jorge Arturo Cuatepotzo Sánchez	188.070
Moisés Molina Maldonado	5.000
Osbaldo Rivera López	10.000
Onisuki Pedro Hernández Sánchez	11
Autobuses Rápidos De Zacatlán S. A. de C. V.	60.800
Comercializadora Beraca S. A. de C. V.	8.400
Comercializadora Gomosa S. A de C. V.	906
Efectivale S. A. de C. V.	175.001
Exhibidora Cinematografica del Centro S. A. de C. V.	1.725
Miguel Fernández e Hijos S. A. de C. V.	8.287

GOBIERNO DEL ESTADO DE TLAXCALA
UNIDAD DE SERVICIOS EDUCATIVOS DEL ESTADO DE TLAXCALA

RELACION DE CUENTAS POR COBRAR
AL 31 DE DICIEMBRE DE 2015
(PESOS)

DESCRIPCION	IMPORTE
Patronato Estatal De Tlaxcala	3,500
Teléfonos De México S. A. De C. V.	162,660
Viajes Integrales Exprés S. A. de C. V.	3,800
CUENTAS POR COBRAR	
CUENTAS POR COBRAR VARIAS (CENTROS COMUNITARIOS)	1,184,833
PROFESET	520,000
	2,997,213

Bienes Disponibles para su Transformación o Consumo (inventarios)

No aplica

Inversiones Financieras

La Unidad de Servicios Educativos del Estado de Tlaxcala, en la actualidad no presenta saldos de inversiones debido a la falta de recursos.

Bienes Muebles, Inmuebles e Intangibles

Se conforma por los bienes tangibles e intangibles necesarios para llevar a cabo las actividades de gobierno

Se presenta la integración de los bienes inmuebles al 31 de diciembre de 2015:

(Pesos)

Concepto	2015
Terrenos, Edificios Y Construcciones	444,159,847
Suma	444,159,847

A continuación, se presenta la integración de los bienes muebles al 31 de diciembre de 2015:

(Pesos)

Concepto	2015
Maq. Herramientas y Accesorios	8,246,217
Mobiliario y Equipo de Oficina	71,425,196
Equipo de Transporte	15,568,380
Colecciones Cient, Artis.y Lit.	3,125,351
Equipo de Cómputo	35,890,755
Equipo e Instrumental Medico	373,189
Suma	134,629,088

Estimaciones y Deterioros

Las cuentas incobrables estamos aplicando el criterio de transcurso mínimo de cinco años de antigüedad para considerarlas incobrables, después de la no localización del deudor correspondiente.

Otros Activos

No aplica

Pasivo

Este género se compone por el Pasivo Circulante, en éstos inciden pasivos derivados de operaciones por servicios personales, cuentas por pagar por operaciones presupuestarias y contabilizadas al 31 de diciembre del ejercicio 2015; pasivos por obligaciones laborales, acreedores diversos, pasivos por títulos y valores colocados a corto y largo plazo. A continuación se presenta la integración de este rubro:

(Pesos)

Concepto	2015
Acreedores Diversos	5,117,104
Fondos Ajenos	0
Impuestos Por Pagar	10,015,693
Prestaciones Diversas	47,123,352
Suma	62,316,149

II) NOTAS AL ESTADO DE ACTIVIDADES

Ingresos de Gestión

La Unidad de Servicios Educativos del Estado de Tlaxcala, ejerce principalmente los Recursos Federales asignados para la prestación de los servicios de educación en el Estado

(Pesos)

Concepto	IMPORTE
Participaciones y Aportaciones	5,782,885,538
Aprovechamientos de Tipo Corriente	11,617,764
Ingresos Financieros	127,022
Suma	5,794,630,324

Gastos y Otras Pérdidas:

Este Estado muestra dos grandes agregados representados por los Ingresos y Otros Beneficios, así como los Gastos y Otras Pérdidas, mostrando los conceptos del ingreso de acuerdo a la contribución de la Ley de Ingresos y los Gastos con los conceptos del Clasificador por Objeto del Gasto para la Administración Pública Federal, así mismo permite determinar el resultado, el cual para este periodo, ascendió a $ 278,834,086 pesos.

III) NOTAS AL ESTADO DE VARIACIÓN EN LA HACIENDA PÚBLICA

La Unidad de Servicios Educativos del Estado de Tlaxcala, incremento su patrimonio con recursos Federales por la cantidad de $ 1,753,694 pesos.

IV) NOTAS AL ESTADO DE FLUJOS DE EFECTIVO

Efectivo y equivalentes

Flujo de Efectivo de las Actividades de Gestión

Durante el periodo que se informa que la Unidad de Servicios Educativos del Estado de Tlaxcala, recibió ingresos de gestión por la cantidad de $ 5,794,630,324 pesos. El gasto pagado por el periodo comprendido del 01 de enero al 31 de octubre de 2015 asciende a $ 5,516,196,238 pesos.

Flujo de Efectivo de las Actividades de Inversión.

Durante el periodo que se informa que la Unidad de Servicios Educativos del Estado de Tlaxcala no realizó inversiones.

1. El análisis de los saldos inicial y final que figuran en la última parte del Estado de Flujo de Efectivo en la cuenta de efectivo y equivalentes es como sigue:

	2015	2014
Efectivo en Bancos –Tesorería	33,947,259	386
Efectivo en Bancos- Dependencias	0	0
Inversiones temporales (hasta 3 meses)	0	0
Fondos con afectación específica	0	0
Depósitos de fondos de terceros y otros	0	0
Total de Efectivo y Equivalentes	33,947,259	386

2. Durante el periodo la Unidad de Servicios Educativos del Estado de Tlaxcala, llevó a cabo adquisiciones de bienes muebles por la cantidad de $ 647,315, recursos que correspondieron a aportaciones federales, específicamente FAEB ramo 33, los cuales se aplicaron de la siguiente forma:

(Pesos)

Concepto	Saldo inicial	INVERSIÓN 2015	Saldo final
Maq. Herramientas y Accesorios	8,005,596	240,621	8,246,217
Mobiliario y Equipo de Oficina	70,803,528	621,668	71,425,196
Equipo de Transporte	15,324,580	243,800	15,568,380
Colecciones Cient, Artis.y Lit.	2,983,680	141,671	3,125,351
Equipo de Cómputo	35,391,658	499,097	35,890,755
Equipo e Instrumental Medico	366,352	6,837	373,189
Suma	132,875,394	1,753,694	134,629,088

3. Conciliación de los Flujos de Efectivo Netos de las Actividades de Operación y la cuenta de Ahorro/Desahorro antes de Rubros Extraordinarios.

No aplica

V) CONCILIACIÓN ENTRE LOS INGRESOS PRESUPUESTARIOS Y CONTABLES, ASÍ COMO ENTRE LOS EGRESOS PRESUPUESTARIOS Y LOS GASTOS CONTABLES

La conciliación se presenta atendiendo a lo dispuesto por la Acuerdo por el que se emite el formato de conciliación entre los ingresos presupuestarios y contables, así como entre los egresos presupuestarios y los gastos contables.

Nombre del Ente Público Conciliación entre los Ingresos Presupuestarios y Contables Correspondiente del 01 de enero al 31 de diciembre de 2015 (Cifras en pesos)		
1. Ingresos Presupuestarios		$ 5,008,517,907
2. Más ingresos contables no presupuestarios		0
Incremento por variación de inventarios	0	
Disminución del exceso de estimaciones por pérdida o deterioro u obsolescencia	0	
Disminución del exceso de provisiones	0	
Otros ingresos y beneficios varios	0	
Otros ingresos contables no presupuestarios	0	
3. Menos ingresos presupuestarios no contables		0
Productos de capital	0	
Aprovechamientos capital	0	
Ingresos derivados de financiamientos	0	
Otros Ingresos presupuestarios no contables	0	
4. Ingresos Contables (4 = 1 + 2 - 3)		$ 5,008,517,907

SECTOR PARAESTATAL Conciliación entre los Egresos Presupuestarios y los Gastos Contables Correspondiente del 01 de enero al 31 de diciembre de 2015 (Cifras en pesos)		
1. Total de egresos (presupuestarios)		$ 5,008,517,907
2. Menos egresos presupuestarios no contables		0
Mobiliario y equipo de administración	0	
Mobiliario y equipo educacional y recreativo	0	
Equipo e instrumental médico y de laboratorio	0	
Vehículos y equipo de transporte	0	
Equipo de defensa y seguridad	0	
Maquinaria, otros equipos y herramientas	0	
Activos biológicos	0	
Bienes inmuebles	0	
Activos intangibles	0	
Obra pública en bienes propios	0	
Acciones y participaciones de capital	0	
Compra de títulos y valores	0	
Inversiones en fideicomisos, mandatos y otros análogos	0	
Provisiones para contingencias y otras erogaciones especiales	0	
Amortización de la deuda pública	0	
Adeudos de ejercicios fiscales anteriores (ADEFAS)	0	
Otros Egresos Presupuestales No Contables	0	
3. Más Gasto Contables No Presupuestales		0
Estimaciones, depreciaciones, deterioros, obsolescencia y amortizaciones	0	
Provisiones	0	
Disminución de inventarios	0	
Aumento por insuficiencia de estimaciones por pérdida o deterioro u obsolescencia	0	
Aumento por insuficiencia de provisiones	0	
Otros Gastos	0	
Otros Gastos Contables No Presupuestales	0	
4. Total de Gasto Contable (4 = 1 - 2 + 3)		$ 5,008,517,907

b) NOTAS DE MEMORIA (CUENTAS DE ORDEN)

Las cuentas de orden se utilizan para registrar movimientos de valores que no afecten o modifiquen el balance del ente, sin embargo, su incorporación en libros es necesaria con fines de recordatorio contable, de control y en general sobre los aspectos administrativos, o bien para consignar sus derechos o responsabilidades contingentes que puedan o no presentarse en el futuro.

No aplica

c) NOTAS DE GESTIÓN ADMINISTRATIVA

1. Introducción

La Unidad de Servicios Educativos del Estado de Tlaxcala, es un Organismo Público Descentralizado del Gobierno del Estado de Tlaxcala, según Decreto de Creación número 158, de fecha 21 de mayo de 1992, publicado en el Periódico Oficial del Estado.

Misión y Visión Institucionales

Misión Institucional	Ofrecer una educación de calidad, bajo los principios de equidad y pertinencia, basada en la formación de valores universales, que contribuya al desarrollo de las competencias del ser humano, para mejorar la convivencia social.
Visión Institucional	Ser un sistema educativo basado en los principios de igualdad, inclusión y tolerancia, que se signifique por ser innovador y propicie la formación integral de los individuos, fomente la igualdad, la democracia y la justicia, bajos sistemas modernos de gestión y con el apoyo de las instituciones, impulsando la vinculación permanente con los sectores sociales y productivos.
Valores Institucionales	Los valores dan autoridad moral al ser humano para orientar, servir, educar.

En la vida diaria, en la convivencia con nuestros semejantes, fortalecemos nuestros valores y como servidores públicos, tenemos la obligación de mostrar autoridad moral a nuestros usuarios.

Aspiramos a ser servidores públicos honesto, puntuales, responsables, comprometidos con nuestras actividades. Respetuosos de nuestro actuar cotidiano, mostraremos tolerancia, colaboración y congruencia.

Prestaremos servicios de calidad, siendo equitativos al actuar y mostraremos lealtad hacia nuestros usuarios. Buscaremos siempre proceder con justicia, apegados a la legalidad, actuando con transparencia y proponiendo formas de servicio innovadoras para actuar con eficiencia y eficacia.

2. Panorama Económico y Financiero

La Unidad de Servicios Educativos del Estado de Tlaxcala, durante el ejercicio 2015 presto los servicios de Educación para lo que fue creada, bajo un contexto de presiones financieras derivadas de un déficit recurrente de ejercicio anteriores, sin embargo a través del apoyo del Gobierno Estatal se pudo cumplir satisfactoriamente con los compromisos planteados para el fin de año fiscal.

3. Autorización e Historia

a) Fecha de creación del ente.

La Unidad de Servicios Educativos del Estado de Tlaxcala, es un Organismo Público Descentralizado del Gobierno del Estado de Tlaxcala, según Decreto de Creación número 158, de fecha 21 de mayo de 1992, publicado en el Periódico Oficial del Estado.

b) Principales cambios en su estructura

Durante el ejercicio 2015, no se dieron cambios significativos en la estructura de la Unidad de Servicios Educativos del Estado de Tlaxcala.

4. Organización y Objeto Social

La Unidad de Servicios Educativos del Estado de Tlaxcala:

a) Objeto social
La impartición de Educación en el Estado
b) Principal actividad
La Coordinación de los Servicios de Educación Básica y Normal en el Estado de Tlaxcala.
c) Ejercicio fiscal
2015
d) Régimen jurídico
Jurídicamente constituido como un Organismo Público Descentralizado del Gobierno del Estado de Tlaxcala y fiscalmente es una Persona moral no lucrativa
e) Consideraciones fiscales del ente:
Se registra como retenedor puro: teniendo las siguientes obligaciones fiscales:
ISR retenciones por salarios
ISR retenciones por asimilados a salarios
ISR retenciones por servicios profesionales
ISR por pagos por cuenta de terceros o retenciones por arrendamiento de inmuebles

f) Estructura organizacional básica

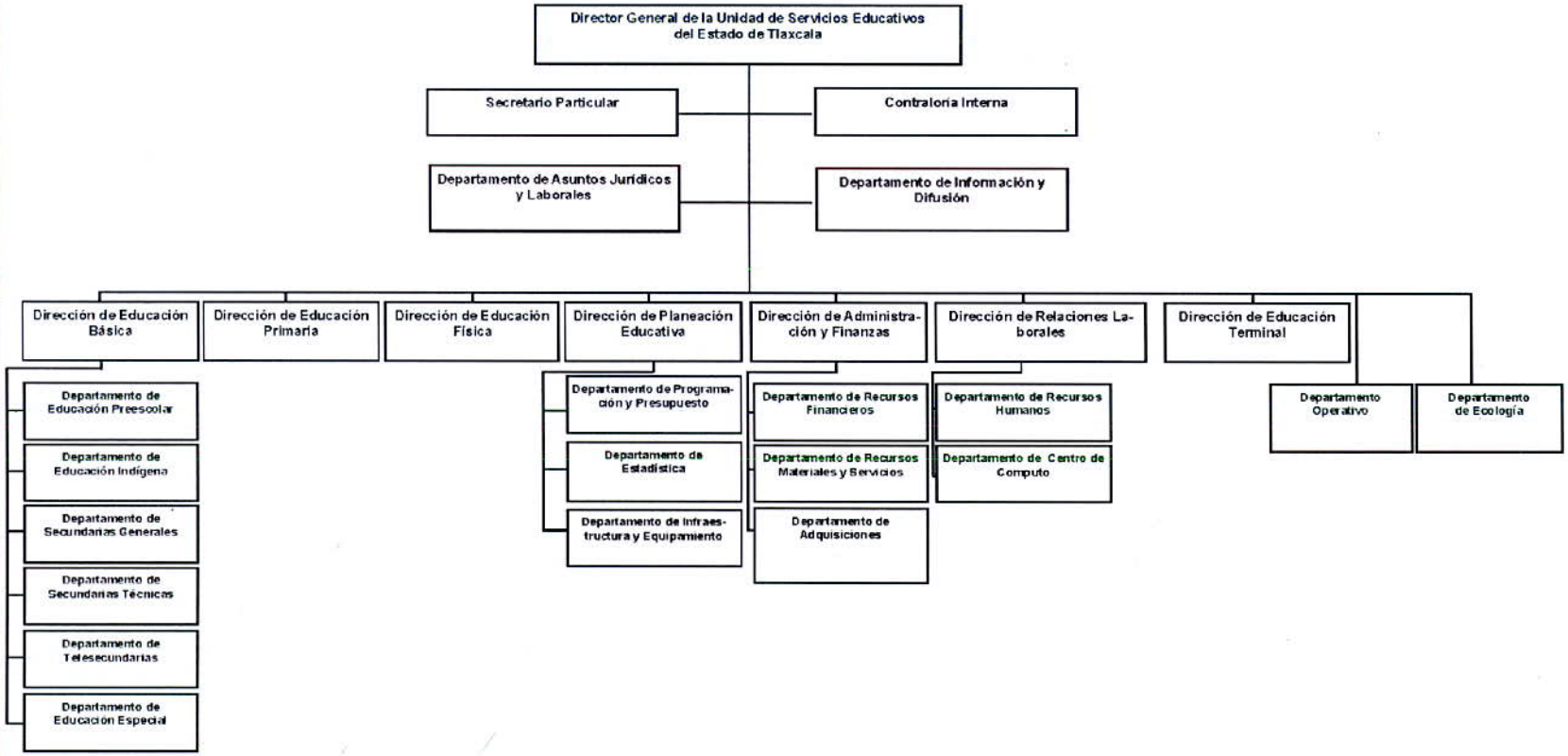

Área Responsable que genera la información: Secretaría Particular
Domicilio: Carretera federal libre Tlaxcala – Puebla km 1.5 S las ánimas Tlaxcala,
Teléfono (01 246) 46 2 36 00 Horario de atención: 8:00 a 14:00 y de 15:00 a 17:0
Correo electrónico: atencionUSET@septlaxcala.gob.mxx

Fecha de validación: 31/Octubre/2014

g) Fideicomisos, mandatos y análogos de los cuales es fideicomitente o fiduciario

No aplica

5. Bases de Preparación de los Estados Financieros

Los presentes Estados Financieros han sido elaborados cumplimiento a los dispuesto en los artículos 44, 45, 46 y 49 del CAPÍTULO I "De la Información Financiera Gubernamental", TÍTULO CUARTO "De la Información Financiera Gubernamental y la Cuenta Pública", de la Ley General de Contabilidad Gubernamental vigente; la Unidad de Servicios Educativos del Estado de Tlaxcala presenta los Estados Financieros que reflejan nuestra situación presupuestal y financiera en este periodo.

Se mantiene el compromiso de responder a las reformas y requerimientos que las leyes y normas emitidas por el Consejo Nacional de Armonización Contable (CONAC), que brindan transparencia en el ejercicio de los recursos públicos y dan certeza a la emisión de información contable y financiera en el contexto local y nacional

6. Políticas de Contabilidad Significativas

No se han adoptado medidas especiales o significativas en la preparación de la información financiera, en el proceso de adopción de las nuevas disposiciones de la Ley General de Contabilidad Gubernamental, se procederá a realizar los cambios necesarios en las políticas de contabilidad mimos que se irán informando en su oportunidad.

7. Posición en Moneda Extranjera y Protección por Riesgo Cambiario

No aplica

8. Reporte Analítico del Activo

No aplica

9. Fideicomisos, Mandatos y Análogos

No aplica

10. Reporte de la Recaudación

No aplica

11. Información sobre la Deuda y el Reporte Analítico de la Deuda

No aplica

12. Calificaciones otorgadas

No aplica

13. Proceso de Mejora

Se iniciará un procesos para la integración de un Plan de mejora que implique un la integración de procesos y políticas de mejora para el desempeño eficiente de los planes y objetivos para los que fue creada la Unidad de Servicio Educativos del Estado de Tlaxcala

14. Información por Segmentos

No aplica

15. Eventos Posteriores al Cierre

No aplica

16. Partes Relacionadas

No aplica

Bajo protesta de decir verdad declaramos que los Estados Financieros y sus Notas son razonablemente correctos y responsabilidad del emisor

Dr. Tomás Munive Osorno
Secretario de Educación Pública
y Director General de la USET

C. P. José Paredes Tlachi
Director de Administración y Finanzas

USET
UNIDAD DE SERVICIOS EDUCATIVOS DE TLAXCALA

Información Presupuestaria

CUENTA PÚBLICA
ENTIDAD FEDERATIVA DE TLAXCALA | 2015

Cuenta Pública 2015
Sector Paraestatal
Estado Analítico de Ingresos
Del 1 de enero al 31 de diciembre de 2015

Rubro de Ingresos	Ingreso					Diferencia
	Estimado	Ampliaciones y Reducciones	Modificado	Devengado	Recaudado	
	(1)	(2)	(3= 1 + 2)	(4)	(5)	(6= 5 - 1)
Impuestos						
Cuotas y Aportaciones de Seguridad Social						
Contribuciones de Mejoras						
Derechos						
Productos						
Corriente						
Capital						
Aprovechamientos						
Corriente						
Capital						
Ingresos por Ventas de Bienes y Servicios						
Participaciones y Aportaciones	5,008,517,907	786,112,417	5,794,630,324	5,794,630,324	5,794,630,324	786,112,417
Transferencias, Asignaciones, Subsidios y Otras Ayudas						
Ingresos Derivados de Financiamientos						
Total	**5,008,517,907**	**786,112,417**	**5,794,630,324**	**5,794,630,324**	**5,794,630,324**	
				Ingresos excedentes'		**786,112,417**

Estado Analítico de Ingresos Por Fuente de Financiamiento	Ingreso					Diferencia
	Estimado	Ampliaciones y Reducciones	Modificado	Devengado	Recaudado	
	(1)	(2)	(3= 1 + 2)	(4)	(5)	(6= 5 - 1)
Ingresos del Gobierno	5,008,517,907	786,112,417	5,794,630,324	5,794,630,324	5,794,630,324	786,112,417
Impuestos						
Contribuciones de Mejoras						
Derechos						
Productos						
Corriente						
Capital						
Aprovechamientos						
Corriente						
Capital						
Participaciones y Aportaciones	5,008,517,907	786,112,417	5,794,630,324	5,794,630,324	5,794,630,324	786,112,417
Transferencias, Asignaciones, Subsidios y Otras Ayudas						
Ingresos de Organismos y Empresas						
Cuotas y Aportaciones de Seguridad Social						
Ingresos por Ventas de Bienes y Servicios						
Transferencias, Asignaciones, Subsidios y Otras Ayudas						
Ingresos derivados de financiamiento						
Ingresos Derivados de Financiamientos						
Total						
				Ingresos excedentes'		**786,112,417**

Cuenta Pública 2015
Sector Paraestatal
Estado Analitico del Ejercicio del Presupuesto de Egresos
Clasificación Administrativa
Del 1 de enero al 31 de diciembre de 2015

Concepto	Egresos					Subejercicio
	Aprobado	Ampliaciones/ (Reducciones)	Modificado	Devengado	Pagado	
	1	2	3 = (1 + 2)	4	5	6 = (3 - 4)
28 Unidad de Servicios Educativos del Estado de Tlaxcala	5,008,517,907	641,823,597	5,650,341,504	5,517,963,474	5,512,849,406	132,378,030
Total del Gasto	**5,008,517,907**	**641,823,597**	**5,650,341,504**	**5,517,963,474**	**5,512,849,406**	**132,378,030**

Cuenta Pública 2015
Sector Paraestatal
Estado Analítico del Ejercicio del Presupuesto de Egresos
Clasificación por Objeto del Gasto (Capítulo y Concepto)
Del 1 de enero al 31 de diciembre de 2015

Concepto	Egresos					Subejercicio
	Aprobado	Ampliaciones/ (Reducciones)	Modificado	Devengado	Pagado	
	1	2	3 = (1 + 2)	4	5	6 = (3 - 4)
Servicios Personales	**4,840,307,730**	**335,985,656**	**5,176,293,386**	**5,043,915,356**	**5,039,777,056**	**132,378,030**
Remuneraciones al Personal de Carácter Permanente	2,300,753,471	1,623,497,264	3,924,250,735	3,883,700,356	3,883,700,356	40,550,379
Remuneraciones al Personal de Carácter Transitorio	27,817,482	-13,968,452	13,849,030	12,628,889	12,628,889	1,220,141
Remuneraciones Adicionales y Especiales	1,037,016,447	-425,501,383	611,515,064	587,538,497	587,538,497	23,976,567
Seguridad Social	216,489,650	-216,489,650	0	0	0	0
Otras Prestaciones Sociales y Económicas	1,208,046,063	-633,080,224	574,965,839	508,971,423	504,833,123	65,994,417
Previsiones	0	0	0	0	0	0
Pago de Estímulos a Servidores Públicos	50,184,617	1,528,101	51,712,718	51,076,192	51,076,192	636,526
Materiales y Suministros	**83,345,926**	**-6,195,981**	**77,149,944**	**77,149,944**	**76,855,900**	**0**
Materiales de Administración, Emisión de Documentos y Artículos Oficiales	27,365,645	-10,205,343	17,160,302	17,160,302	16,891,477	0
Alimentos y Utensilios	47,080,870	4,850,983	51,931,852	51,931,852	51,911,852	0
Materias Primas y Materiales de Producción y Comercialización	0	35,051	35,051	35,051	35,051	0
Materiales y Artículos de Construcción y de Reparación	1,951,710	25,513	1,977,223	1,977,223	1,972,003	0
Productos Químicos, Farmacéuticos y de Laboratorio	1,587,610	682,265	2,269,875	2,269,875	2,269,875	0
Combustibles, Lubricantes y Aditivos	1,910,334	-396,376	1,513,958	1,513,958	1,513,958	0
Vestuario, Blancos, Prendas de Protección y Artículos Deportivos	2,383,309	-419,372	1,963,937	1,963,937	1,963,937	0
Materiales y Suministros Para Seguridad	0	0	0	0	0	0
Herramientas, Refacciones y Accesorios Menores	1,066,448	-768,703	297,746	297,746	297,746	0
Servicios Generales	**82,990,297**	**79,771,573**	**162,761,870**	**162,761,870**	**162,090,706**	**0**
Servicios Básicos	45,234,934	-7,206,366	38,028,568	38,028,568	38,027,533	0
Servicios de Arrendamiento	21,209,800	-6,709,470	14,500,329	14,500,329	14,491,688	0
Servicios Profesionales, Científicos, Técnicos y Otros Servicios	2,839,838	9,083,258	11,923,096	11,923,096	11,744,917	0
Servicios Financieros, Bancarios y Comerciales	1,393,290	828,387	2,221,676	2,221,676	2,221,676	0
Servicios de Instalación, Reparación, Mantenimiento y Conservación	5,769,647	7,429,409	13,199,056	13,199,056	12,768,778	0
Servicios de Comunicación Social y Publicidad.	945,000	-597,713	347,287	347,287	344,215	0
Servicios de Traslado y Viáticos	2,850,289	-2,087,837	762,452	762,452	762,452	0
Servicios Oficiales	2,628,626	2,724,661	5,353,287	5,353,287	5,303,533	0
Otros Servicios Generales	118,874	76,307,244	76,426,118	76,426,118	76,425,913	0

Cuenta Pública 2015
Sector Paraestatal
Estado Analítico del Ejercicio del Presupuesto de Egresos
Clasificación por Objeto del Gasto (Capítulo y Concepto)
Del 1 de enero al 31 de diciembre de 2015

Concepto	Egresos					Subejercicio
	Aprobado	Ampliaciones/ (Reducciones)	Modificado	Devengado	Pagado	
	1	2	3 = (1 + 2)	4	5	6 = (3 - 4)
Transferencias, Asignaciones, Subsidios y Otras Ayudas	**1,873,955**	**230,508,655**	**232,382,610**	**232,382,610**	**232,372,050**	**0**
Transferencias Internas y Asignaciones al Sector Público	0	228,543,115	228,543,115	228,543,115	228,543,115	0
Transferencias al Resto del Sector Público	0	0	0	0	0	0
Subsidios y Subvenciones	0	0	0	0	0	0
Ayudas Sociales	1,873,955	1,965,540	3,839,495	3,839,495	3,828,935	0
Pensiones y Jubilaciones	0	0	0	0	0	0
Transferencias a Fideicomisos, Mandatos y Otros Análogos	0	0	0	0	0	0
Transferencias a la Seguridad Social	0	0	0	0	0	0
Donativos	0	0	0	0	0	0
Transferencias al Exterior	0	0	0	0	0	0
Bienes Muebles, Inmuebles e Intangibles	**0**	**1,753,694**	**1,753,694**	**1,753,694**	**1,753,694**	**0**
Mobiliario y Equipo de Administración	0	1,120,765	1,120,765	1,120,765	1,120,765	0
Mobiliario y Equipo Educacional y Recreativo	0	141,671	141,671	141,671	141,671	0
Equipo e Instrumental Médico y de Laboratorio	0	6,837	6,837	6,837	6,837	0
Vehículos y Equipo de Transporte	0	243,800	243,800	243,800	243,800	0
Equipo de Defensa y Seguridad	0	0	0	0	0	0
Maquinaria, Otros Equipos y Herramientas	0	240,621	240,621	240,621	240,621	0
Activos Biológicos	0	0	0	0	0	0
Bienes Inmuebles	0	0	0	0	0	0
Activos Intangibles	0	0	0	0	0	0
Inversión Pública	**0**	**0**	**0**	**0**	**0**	**0**
Obra Pública en Bienes de Dominio Público						
Obra Pública en Bienes Propios						
Proyectos Productivos y Acciones de Fomento						

Cuenta Pública 2015
Sector Paraestatal
Estado Analítico del Ejercicio del Presupuesto de Egresos
Clasificación por Objeto del Gasto (Capítulo y Concepto)
Del 1 de enero al 31 de diciembre de 2015

Concepto	Egresos					Subejercicio
	Aprobado	Ampliaciones/ (Reducciones)	Modificado	Devengado	Pagado	
	1	2	3 = (1 + 2)	4	5	6 = (3 - 4)
Inversiones Financieras y Otras Provisiones	0	0	0	0	0	0
Inversiones Para el Fomento de Actividades Productivas.						
Acciones y Participaciones de Capital						
Compra de Títulos y Valores						
Concesión de Préstamos						
Inversiones en Fideicomisos, Mandatos y Otros Análogos						
Otras Inversiones Financieras						
Provisiones para Contingencias y Otras Erogaciones Especiales						
Participaciones y Aportaciones	0	0	0	0	0	0
Participaciones						
Aportaciones						
Convenios						
Deuda Pública	0	0	0	0	0	0
Amortización de la Deuda Pública						
Intereses de la Deuda Pública						
Comisiones de la Deuda Pública						
Gastos de la Deuda Pública						
Costo por Coberturas						
Apoyos Financieros						
Adeudos de Ejercicios Fiscales Anteriores (Adefas)						
Total del Gasto	**5,008,517,907**	**641,823,597**	**5,650,341,504**	**5,517,963,474**	**5,512,849,406**	**312,378,030**

Cuenta Pública 2015
Sector Paraestatal
Estado Analítico del Ejercicio del Presupuesto de Egresos
Clasificación Económica (por Tipo de Gasto)
Del 1 de enero al 31 de diciembre de 2015

Concepto	Egresos					Subejercicio
	Aprobado	Ampliaciones/ (Reducciones)	Modificado	Devengado	Pagado	
	1	2	3 = (1 + 2)	4	5	6 = (3 - 4)
Gasto Corriente	5,008,517,907	640,069,903	5,648,587,810	5,516,209,780	5,511,095,712	132,378,030
Gasto de Capital	0	1,753,694	1,753,694	1,753,694	1,753,694	0
Amortización de la Deuda y Disminución de Pasivos						
Total del Gasto	**5,008,517,907**	**641,823,597**	**5,650,341,504**	**5,517,963,474**	**5,512,849,406**	**132,378,030**

Cuenta Pública 2015
Sector Paraestatal
Estado Analítico del Ejercicio del Presupuesto de Egresos
Clasificación Funcional (Finalidad y Función)
Del 1 de enero al 31 de diciembre 2015

Concepto	Egresos					Subejercicio
	Aprobado	Ampliaciones/ (Reducciones)	Modificado	Devengado	Pagado	
	1	2	3 = (1 + 2)	4	5	6 = (3 - 4)
Gobierno						
Legislación						
Justicia						
Coordinación de la Política de Gobierno						
Relaciones Exteriores						
Asuntos Financieros y Hacendarios						
Seguridad Nacional						
Asuntos de Orden Público y de Seguridad Interior						
Otros Servicios Generales						
Desarrollo Social						
Protección Ambiental						
Vivienda y Servicios a la Comunidad						
Salud						
Recreación, Cultura y Otras Manifestaciones Sociales						
Educación	5,008,517,907	641,823,597	5,650,341,504	5,517,963,474	5,512,849,406	132,378,030
Protección Social						
Otros Asuntos Sociales						
Desarrollo Económico						
Asuntos Económicos, Comerciales y Laborales en General						
Agropecuaria, Silvicultura, Pesca y Caza						
Combustibles y Energía						
Minería, Manufacturas y Construcción						
Transporte						
Comunicaciones						
Turismo						
Ciencia, Tecnología e Innovación						
Otras Industrias y Otros Asuntos Económicos						
Otras no Clasificadas en Funciones Anteriores						
Transacciones de la Deuda Publica / Costo Financiero de la Deuda						
Transferencias, Participaciones y Aportaciones entre Diferentes Niveles y Ordenes de Gobierno						
Saneamiento del Sistema Financiero						
Adeudos de Ejercicios Fiscales Anteriores						
Total del Gasto	**5,008,517,907**	**641,823,597**	**5,650,341,504**	**5,517,963,474**	**5,512,849,406**	**132,378,030**

Cuenta Pública 2015
Sector Paraestatal
Endeudamiento Neto
Del 1 de enero al 31 de diciembre 2015

Identificación de Crédito o Instrumento	Colocación	Amortización	Endeudamiento Neto
	A	B	C = A - B
Creditos Bancarios			
Total Créditos Bancarios	0	0	0
Otros Instrumentos de Deuda			
Total Otros Instrumentos de Deuda	0	0	0
TOTAL	0	0	0

Cuenta Pública 2015
Sector Paraestatal
Intereses de la Deuda
Del 1 de enero al 31 de diciembre de 2015

Identificación de Crédito o Instrumento	Devengado	Pagado
Créditos Bancarios		
Total Créditos Bancarios	0	0
Otros Instrumentos de Deuda		
Total Otros Instrumentos de Deuda	0	0
TOTAL	0	0

Sector Paraestatal
Indicadores de Postura Fiscal
Del 1 de enero al 31 de diciembre de 2015

Concepto	Estimado	Devengado	Pagado [3]
I. Ingresos Presupuestarios (I=1+2)	5,008,517,907	5,794,630,324	5,794,630,324
1. Ingresos del Gobierno de la Entidad Federativa [1]	0	0	0
2. Ingresos del Sector Paraestatal [1]	5,008,517,907	5,794,630,324	5,794,630,324
II. Egresos Presupuestarios (II=3+4)	5,008,517,907	5,517,963,474	5,512,849,406
3. Egresos del Gobierno de la Entidad Federativa [2]			
4. Egresos del Sector Paraestatal [2]	5,008,517,907	5,517,963,474	5,512,849,406
III. Balance Presupuestario (Superávit o Déficit) (III = I - II)	0	276,666,850	281,780,918

Concepto	Estimado	Devengado	Pagado [3]
III. Balance presupuestario (Superávit o Déficit)	0	276,666,850	281,780,918
IV. Intereses, Comisiones y Gastos de la Deuda			
V. Balance Primario (Superávit o Déficit) (V= III - IV)	**0**	**276,666,850**	**281,780,918**

Concepto	Estimado	Devengado	Pagado [3]
A. Financiamiento	0	0	0
B. Amortización de la deuda			
C. Endeudamiento ó desendeudamiento (C = A - B)	**0**	**0**	**0**

1 Los Ingresos que se presentan son los ingresos presupuestario totales sin incluir los ingresos por financiamientos. Los Ingresos del Gobierno de la Entidad Federativa corresponden a los del Poder Ejecutivo, Legislativo Judicial y Autónomos

2 Los egresos que se presentan son los egresos presupuestarios totales sin incluir los egresos por amortización. Los egresos del Gobierno de la Entidad Federativa corresponden a los del Poder Ejecutivo, Legislativo, Judicial y Órganos Autónomos

3 Para Ingresos se reportan los ingresos recaudados; para egresos se reportan los egresos pagados

USET
UNIDAD DE SERVICIOS EDUCATIVOS DE TLAXCALA

Información Programática

Cuenta Pública 2015
Sector Paraestatal
Gasto por Categoria Programática
Del 1 de enero al 31 de diciembre 2015

Concepto	Egresos					Subejercicio
	Aprobado	Ampliaciones/ (Reducciones)	Modificado	Devengado	Pagado	
	1	2	3 = (1 + 2)	4	5	6 = (3 - 4)
Programas	**5,009,088,040**	**641,823,597**	**5,650,911,637**	**5,517,963,474**	**5,512,849,406**	**132,948,163**
Subsidios: Sector Social y Privado o Entidades Federativas y Municipios						
Sujetos a Reglas de Operación						
Otros Subsidios						
Desempeño de las Funciones	**5,009,088,040**	**641,823,597**	**5,650,911,637**	**5,517,963,474**	**5,512,849,406**	**132,948,163**
Prestación de Servicios Públicos	5,009,088,040	641,823,597	5,650,911,637	5,517,963,474	5,512,849,406	132,948,163
Provisión de Bienes Públicos						
Planeación, seguimiento y evaluación de políticas públicas						
Promoción y fomento						
Regulación y supervisión						
Funciones de las Fuerzas Armadas (Únicamente Gobierno Federal)						
Especificos						
Proyectos de Inversión						
Administrativos y de Apoyo						
Apoyo al proceso presupuestario y para mejorar la eficiencia institucional						
Apoyo a la función pública y al mejoramiento de la gestión						
Operaciones ajenas						
Compromisos						
Obligaciones de cumplimiento de resolución jurisdiccional						
Desastres Naturales						
Obligaciones						
Pensiones y jubilaciones						
Aportaciones a la seguridad social						
Aportaciones a fondos de estabilización						
Aportaciones a fondos de inversión y reestructura de pensiones						
Programas de Gasto Federalizado (Gobierno Federal)						
Gasto Federalizado						
Participaciones a entidades federativas y municipios						
Costo financiero, deuda o apoyos a deudores y ahorradores de la banca						
Adeudos de ejercicios fiscales anteriores						

Programas y Proyectos de Inversión

No aplica

Indicadores de Resultados

EJE RECTOR: DESARROLLO SOCIAL INCLUYENTE PARA FORTALECER EL BIENESTAR.

DEPENDENCIA	PROYECTO	NIVEL	INDICADOR	UNIDAD DE MEDIDA	FRECUENCIA DE MEDICIÓN	META ANUAL	META ACUMULADA		% DE AVANCE	
							PROGRAMADA	ALCANZADA	ANUAL	ACUMULADO
UNIDAD DE SERVICIOS EDUCATIVOS DE TLAXCALA	EDUCACIÓN BÁSICA Y NORMAL PARA EL ESTADO DE TLAXCALA	COMPONENTE	PORCENTAJE DE ESCUELAS QUE MEJORAN SU DESEMPEÑO Y NIVEL DE LOGRO EDUCATIVO (1)	ESCUELA	ANUAL	443	443	0	100	0
		COMPONENTE	PORCENTAJE DE AVANCE DE LAS ACCIONES DE LOS PROGRAMAS DE APOYO EDUCATIVO DE ACUERDO A SUS REGLAS DE OPERACIÓN.	ACCIÓN	MENSUAL	100%	100%	55%	100	55%
		COMPONENTE	INDICE DE ATENCIÓN A LA INFRAESTRUCTURA FÍSICA EN EDUCACIÓN BÁSICA (2)	ALUMNO	ANUAL	209,971	209,971	0	100	0

(1) - PLANEA sustituye a la prueba EXCALE y se aplicó a los alumnos de 6to. grado de primaria y 3ro. De secundaria en el mes de junio, los resultados se reportarán en septiembre, en los meses de enero a esta fecha se fortalecen las acciones de los consejos técnicos como instrumentos para vigilar la efacia y la eficiencia del servicio educativo que se presta en las escuelas. Asimismo se atiende la asesoria y capacitación de los directivos y docentes y se atienden las evaluaciones internas. Estas acciones ya fueron reportadas a traves de los avances de los indicadores correspondientes.

(2) - Las acciones destinadas a la atención de la infraestructura educativa serán reportadas a partir del mes de septiembre debido a la disponibilidad de los recursos.

USET
NIDAD DE SERVICIOS
EDUCATIVOS DE TLAXCALA

Anexos

CUENTA PÚBLICA
ENTIDAD FEDERATIVA DE TLAXCALA | 2015

Relación de Bienes Muebles que Componen el Patrimonio
Cuenta Pública diciembre 2015
(Pesos)

Ente Público: **Poder Ejecutivo**

Código	Descripción del Bien Mueble	Valor en libros
		0
		0
		0
		0
		0
		0
		0
		0
		0
		0

Nota.- Respecto a la integración del inventario de bienes muebles e inmuebles, se informa que el mismo está en proceso de elaboración, por lo que en el momento de su culminación se integrará a la Cuenta Pública para dar cumplimiento a lo dispuesto por la Ley General de Contabilidad Gubernamental

Bajo protesta de decir verdad declaramos que los Estados Financieros y sus Notas son razonablemente correctos y responsabilidad del emisor

Dr. Tomás Munive Osorno
Secretario de Educación Pública
y Director General de la USET

C. P. José Paredes Tlachi
Director de Administración y Finanzas

Cuenta Pública 2015 Poder Ejecutivo / Legislativo / Judicial /Autónomo / Sector Paraestatal Relación de cuentas bancarias productivas específicas		
Fondo, Programa o Convenio	Datos de la Cuenta Bancaria	
	Institución Bancaria	Número de Cuenta
Fondo de Aportaciones para la Nómina Educativa y el Gasto Operativo	Santander Serfin S. A.	6550474689-3
Fondo de Aportaciones para la Nómina Educativa y el Gasto Operativo	Santander Serfin S. A.	6550474690-5

Relación de esquemas bursátiles y de coberturas financieras

No aplica

(Artículo 46, último párrafo LGCG)

Información adicional que dispongan otras leyes

No aplica

Dirección Electrónica para Publicación de Cuenta Pública

http://www.septlaxcala.gob.mx/faeb/index2.html