FIPADIC

FIDEICOMISO PARA LA PREVENCIÓN DE LAS ADICCIONES

Introducción

INTRODUCCION

El Fideicomiso para la Prevención de las Adicciones es un organismo público descentralizado de la administración pública estatal, con personalidad jurídica y patrimonio propio. En el Periódico Oficial del gobierno del Estado de Tlaxcala, con fecha 17 de junio de 1996, mediante el **DECRETO No. 36** se crea por Decreto Oficial el Fideicomiso para la Prevención de las Adicciones y se establece que el Gobierno del Estado y la Sociedad unirán recursos y esfuerzos para buscar que en Tlaxcala se Prevenga las adicciones de alcohol y cualquier tipo de drogas.

El Fideicomiso para la Prevención de las Adicciones se constituye como una institución eminentemente social, impulsado por personas de diferentes sectores de la sociedad preocupadas por las adicciones y no persigue fines lucrativos.

El uso, abuso y dependencia al tabaco, alcohol y la dependencia a otras sustancias psicoactivas o psicotrópicas, de empleo lícito o ilícito, constituyen un grave problema de salud pública y tienen además, importantes consecuencias negativas que trascienden en el ámbito de la salud individual y repercuten en la familia, en la escuela, en el trabajo y en la sociedad. Entre los problemas asociados al abuso de bebidas alcohólicas, se pueden citar: accidentes y conducta violenta, cirrosis hepática, conducta sexual riesgosa, síndrome alcohólico-fetal, trastornos mentales y de la conducta. En el caso del tabaco: cáncer pulmonar y de otros órganos, enfermedades cardiovasculares, enfermedad pulmonar obstructiva crónica, enfermedades vasculares cerebrales y problemas perinatales, entre otros. El uso y abuso de otras sustancias psicoactivas conlleva a la aparición de problemas psicosociales y psiquiátricos, enfermedades de transmisión sexual, criminalidad, lesiones por causa externa, alteraciones en la gestación.

Para el Fideicomiso es prioridad lograr la prevención de las Adicciones y cualquier problema de salud relacionado con el uso y abuso del alcohol y otras sustancias que producen dependencia, vulneran la salud y alteran la estabilidad familiar y social.

Con base a lo anterior y considerando las disposiciones del decreto de creación, el Fideicomiso continúa operando los programas de: Prevención y Detección, Tratamiento y Canalización, Capacitación e Investigación, mismos que se desarrollan dentro la infraestructura que le permite al usuario recibir Cursos, Talleres, Conferencias, así mismo, Atención Psicológica, Individual, Grupal, en Pareja y Familiar, por otra parte se impulsa la formación de profesionales en materia de la problemática de las adicciones, por último se realiza la aplicación de encuestas que permiten conocer los índices de consumo y los factores de riesgo en la población para implementar los Programas del Fideicomiso.

Es por ello que FIPADIC pretende ser el vínculo Institucional, que permita crear líneas de comunicación entre los jóvenes, la familia y la sociedad, para así implementar una red de apoyo que genera factores de protección en la persona, para disminuir el riesgo frente a la exposición cada vez mayor de alcohol, tabaco y otras drogas.

FIPADIC

FIDEICOMISO PARA LA PREVENCIÓN DE LAS ADICCIONES

Información Contable

CUENTA PÚBLICA
FIDEICOMISO PARA LA PREVENCION DE LAS ADICCIONES | 2015

Cuenta Pública 2015
Estado de Actividades
Del 1 de enero al 31 de diciembre de 2015 y 2014
(Pesos)

Ente Público: FIDEICOMISO PARA LA PREVENCION DE LAS ADICCIONES

Concepto	2015	2014
INGRESOS Y OTROS BENEFICIOS		
Ingresos de la Gestión	**115,475**	**113,536**
Impuestos	0	0
Cuotas y Aportaciones de Seguridad Social	0	0
Contribuciones de Mejoras	0	0
Derechos	115,475	113,536
Productos de Tipo Corriente	0	0
Aprovechamientos de Tipo Corriente	0	0
Ingresos por Venta de Bienes y Servicios	0	0
Ingresos no Comprendidos en las Fracciones de la Ley de Ingresos Causados en Ejercicios Fiscales Anteriores Pendientes de Liquidación o Pago	0	0
Participaciones, Aportaciones, Transferencias, Asignaciones, Subsidios y Otras Ayudas	**2,500,000**	**2,500,000**
Participaciones y Aportaciones	2,500,000	2,500,000
Transferencia, Asignaciones, Subsidios y Otras	0	0
Otros Ingresos y Beneficios	**68,224**	**56,421**
Ingresos Financieros	68,224	56,421
Incremento por Variación de Inventarios	0	0
Disminución del Exceso de Estimaciones por Pérdida o Deterioro u Obsolescencia	0	0
Disminución del Exceso de Provisiones	0	0
Otros Ingresos y Beneficios Varios	0	0
Total de Ingresos y Otros Beneficios	***2,683,699***	***2,669,957***

Concepto	2015	2014
GASTOS Y OTRAS PÉRDIDAS		
Gastos de Funcionamiento	**1,920,120**	**1,930,096**
Servicios Personales	1,441,234	1,578,516
Materiales y Suministros	80,542	65,573
Servicios Generales	398,344	286,007
Transferencia, Asignaciones, Subsidios y Otras Ayudas	**0**	**0**
Transferencias Internas y Asignaciones al Sector Público	0	0
Transferencias al Resto del Sector Público	0	0
Subsidios y Subvenciones	0	0
Ayudas Sociales	0	0
Pensiones y Jubilaciones	0	0
Transferencias a Fideicomisos, Mandatos y Contratos Análogos	0	0
Transferencias a la Seguridad Social	0	0
Donativos	0	0
Transferencias al Exterior	0	0
Participaciones y Aportaciones	**0**	**0**
Participaciones	0	0
Aportaciones	0	0
Convenios	0	0
Intereses, Comisiones y Otros Gastos de la Deuda Pública	**0**	**0**
Intereses de la Deuda Pública	0	0
Comisiones de la Deuda Pública	0	0
Gastos de la Deuda Pública	0	0
Costo por Coberturas	0	0
Apoyos Financieros	0	0
Otros Gastos y Pérdidas Extraordinarias	**0**	**3,960**
Estimaciones, Depreciaciones, Deterioros, Obsolescencia y Amortizaciones	0	0
Provisiones	0	0
Disminución de Inventarios	0	0
Aumento por Insuficiencia de Estimaciones por Pérdida o Deterioro y Obsolescencia	0	0
Aumento por Insuficiencia de Provisiones	0	0
Otros Gastos	0	3,960
Inversión Pública	**0**	**0**
Inversión Pública no Capitalizable	0	0
Total de Gastos y Otras Pérdidas	***1,920,120***	***1,934,056***
Resultados del Ejercicio (Ahorro/Desahorro)	***763,579***	***735,901***

Bajo protesta de decir verdad declaramos que los Estados Financieros y sus Notas son razonablemente correctos y responsabilidad del emisor

DR. OSCAR ACOSTA CASTILLO
DIRECTOR

LIC. NAYELI EMMANUELLE AGUILAR PEREZ
JEFA DEL DEPARTAMENTO ADMINISTRATIVO

Cuenta Pública 2015
Estado de Situación Financiera
Al 31 de diciembre de 2015 y 2014
(Pesos)

Ente Público: FIDEICOMISO PARA LA PREVENCION DE LAS ADICCIONES

CONCEPTO	Año 2015	Año 2014
ACTIVO		
Activo Circulante		
Efectivo y Equivalentes	2,953,230	3,023,789
Derechos a Recibir Efectivo o Equivalentes	11,080	0
Derechos a Recibir Bienes o Servicios	0	0
Inventarios	0	0
Almacenes	0	0
Estimación por Pérdida o Deterioro de Activos Circulantes	0	0
Otros Activos Circulantes	0	0
Total de Activos Circulantes	**2,964,310**	**3,023,789**
Activo No Circulante		
Inversiones Financieras a Largo Plazo	0	0
Derechos a Recibir Efectivo o Equivalentes a Largo Plazo	0	0
Bienes Inmuebles, Infraestructura y Construcciones en Proceso	4,000,000	4,000,000
Bienes Muebles	985,377	932,637
Activos Intangibles	0	0
Depreciación, Deterioro y Amortización Acumulada de Bienes	0	0
Activos Diferidos	0	0
Estimación por Pérdida o Deterioro de Activos no Circulantes	0	0
Otros Activos no Circulantes	0	0
Total de Activos No Circulantes	**4,985,377**	**4,932,637**
Total del Activo	**7,949,687**	**7,956,426**

CONCEPTO	Año 2015	Año 2014
PASIVO		
Pasivo Circulante		
Cuentas por Pagar a Corto Plazo	0	152,199
Documentos por Pagar a Corto Plazo	0	0
Porción a Corto Plazo de la Deuda Pública a Largo Plazo	0	0
Títulos y Valores a Corto Plazo	0	0
Pasivos Diferidos a Corto Plazo	0	0
Fondos y Bienes de Terceros en Garantía y/o Administración a Corto Plazo	0	0
Provisiones a Corto Plazo	0	0
Otros Pasivos a Corto Plazo	0	0
Total de Pasivos Circulantes	**0**	**152,199**
Pasivo No Circulante		
Cuentas por Pagar a Largo Plazo	0	0
Documentos por Pagar a Largo Plazo	0	0
Deuda Pública a Largo Plazo	0	0
Pasivos Diferidos a Largo Plazo	0	0
Fondos y Bienes de Terceros en Garantía y/o en Administración a Largo Plazo	0	0
Provisiones a Largo Plazo	0	0
Total de Pasivos No Circulantes	**0**	**0**
Total del Pasivo	**0**	**152,199**
HACIENDA PÚBLICA/ PATRIMONIO		
Hacienda Pública/Patrimonio Contribuido	**2,135,689**	**7,068,328**
Aportaciones	2,135,689	2,135,689
Donaciones de Capital	0	0
Actualización de la Hacienda Pública / Patrimonio	0	4,932,637
Hacienda Pública/Patrimonio Generado	**5,813,998**	**735,901**
Resultados del Ejercicio (Ahorro / Desahorro)	763,579	735,901
Resultados de Ejercicios Anteriores	169,183	0
Revalúos	0	0
Reservas	0	0
Rectificaciones de Resultados de Ejercicios Anteriores	4,881,236	0
Exceso o Insuficiencia en la Actualización de la Hacienda Publica/Patrimonio	**0**	**0**
Resultado por Posición Monetaria	0	0
Resultado por Tenencia de Activos no Monetarios	0	0
Total Hacienda Pública/ Patrimonio	**7,949,687**	**7,804,227**
Total del Pasivo y Hacienda Pública / Patrimonio	**7,949,687**	**7,956,426**

Bajo protesta de decir verdad declaramos que los Estados Financieros y sus Notas son razonablemente correctos y responsabilidad del emisor

DR. OSCAR ACOSTA CASTILLO
DIRECTOR

LIC. NAYELI EMMANUELLE AGUILAR PEREZ
JEFA DEL DEPARTAMENTO ADMINISTRATIVO

Cuenta Pública 2015
Estado de Cambios en la Situación Financiera
Al 31 de diciembre de 2015 y 2014
(Pesos)

Ente Público: FIDEICOMISO PARA LA PREVENCION DE LAS ADCCIONES

Concepto	Origen	Aplicación
ACTIVO	**70,559**	**63,820**
Activo Circulante	**70,559**	**11,080**
Efectivo y Equivalentes	70,559	0
Derechos a Recibir Efectivo o Equivalentes	0	11,080
Derechos a Recibir Bienes o Servicios	0	0
Inventarios	0	0
Almacenes	0	0
Estimación por Pérdida o Deterioro de Activos Circulantes	0	0
Otros Activos Circulantes	0	0
Activo No Circulante	**0**	**52,740**
Inversiones Financieras a Largo Plazo	0	0
Derechos a Recibir Efectivo o Equivalentes a Largo Plazo	0	0
Bienes Inmuebles, Infraestructura y Construcciones en	0	0
Bienes Muebles	0	52,740
Activos Intangibles	0	0
Depreciación, Deterioro y Amortización Acumulada de Bienes	0	0
Activos Diferidos	0	0
Estimación por Pérdida o Deterioro de Activos no Circulantes	0	0
Otros Activos no Circulantes	0	0

Concepto	Origen	Aplicación
PASIVO	**152,199**	**0**
Pasivo Circulante	**152,199**	**0**
Cuentas por Pagar a Corto Plazo	152,199	0
Documentos por Pagar a Corto Plazo	0	0
Porción a Corto Plazo de la Deuda Pública a Largo Plazo	0	0
Títulos y Valores a Corto Plazo	0	0
Pasivos Diferidos a Corto Plazo	0	0
Fondos y Bienes de Terceros en Garantía y/o Administración a Corto Plazo	0	0
Provisiones a Corto Plazo	0	0
Otros Pasivos a Corto Plazo	0	0
Pasivo No Circulante	**0**	**0**
Cuentas por Pagar a Largo Plazo	0	0
Documentos por Pagar a Largo Plazo	0	0
Deuda Pública a Largo Plazo	0	0
Pasivos Diferidos a Largo Plazo	0	0
Fondos y Bienes de Terceros en Garantía y/o en Administración a Largo Plazo	0	0
Provisiones a Largo Plazo	0	0
HACIENDA PÚBLICA/ PATRIMONIO	**5,078,097**	**4,932,637**
Hacienda Pública/Patrimonio Contribuido	**0**	**4,932,637**
Aportaciones	0	0
Donaciones de Capital	0	0
Actualización de la Hacienda Pública / Patrimonio	0	4,932,637
Hacienda Pública/Patrimonio Generado	**5,078,097**	**0**
Resultados del Ejercicio (Ahorro / Desahorro)	27,678	0
Resultados de Ejercicios Anteriores	169,183	0
Revalúos	0	0
Reservas	0	0
Rectificaciones de Resultados de Ejercicios Anteriores	4,881,236	0
Exceso o Insuficiencia en la Actualización de la Hacienda Pública/Patrimonio	**0**	**0**
Resultado por Posición Monetaria	0	0
Resultado por Tenencia de Activos no Monetarios	0	0

Bajo protesta de decir verdad declaramos que los Estados Financieros y sus Notas son razonablemente correctos y responsabilidad del emisor

DR. OSCAR ACOSTA CASTILLO
DIRECTOR

LIC. NAYELI EMMANUELLE AGUILAR PEREZ
JEFA DEL DEPARTAMENTO ADMINISTRATIVO

Cuenta Pública 2015
Estado Analítico del Activo
Del 1 de enero al 31 de diciembre de 2015
(Pesos)

Ente Público: FIDEICOMISO PARA LA PREVENCIÓN DE LAS ADICCIONES

Concepto	Saldo Inicial 1	Cargos del Periodo 2	Abonos del Periodo 3	Saldo Final 4 =(1+2-3)	Variación del Periodo (4-1)
ACTIVO	**7,956,426**	**8,930,281**	**8,937,020**	**7,949,687**	**-6,739**
Activo Circulante	**3,023,789**	**8,763,805**	**8,823,284**	**2,964,310**	**-59,479**
Efectivo y Equivalentes	3,023,789	5,333,109	5,403,668	2,953,230	-70,559
Derechos a Recibir Efectivo o Equivalentes	0	3,430,696	3,419,616	11,080	11,080
Derechos a Recibir Bienes o Servicios	0	0	0	0	0
Inventarios	0	0	0	0	0
Almacenes	0	0	0	0	0
Estimación por Pérdida o Deterioro de Activos Circulantes	0	0	0	0	0
Otros Activos Circulantes	0	0	0	0	0
Activo No Circulante	**4,932,637**	**166,476**	**113,736**	**4,985,377**	**52,740**
Inversiones Financieras a Largo Plazo	0	0	0	0	0
Derechos a Recibir Efectivo o Equivalentes a Largo Plazo	0	0	0	0	0
Bienes Inmuebles, Infraestructura y Construcciones en Proceso	4,000,000	0	0	4,000,000	0
Bienes Muebles	932,637	157,957	105,217	985,377	52,740
Activos Intangibles	0	0	0	0	0
Depreciación, Deterioro y Amortización Acumulada de Bienes	0	8,519	8,519	0	0
Activos Diferidos	0	0	0	0	0
Estimación por Pérdida o Deterioro de Activos no Circulantes	0	0	0	0	0
Otros Activos no Circulantes	0	0	0	0	0

Bajo protesta de decir verdad declaramos que los Estados Financieros y sus Notas son razonablemente correctos y responsabilidad del emisor

DR. OSCAR ACOSTA CASTILLO
DIRECTOR

LIC. NAYELI EMMANUELLE AGUILAR PEREZ
JEFA DEL DEPARTAMENTO ADMINISTRATIVO

Cuenta Pública 2015
Estado Analítico de la Deuda y Otros Pasivos
Del 1 de enero al 31 de diciembre de 2015
(Pesos)

Ente Público: FIDEICOMISO PARA LA PREVENCIÓN DE LAS ADICCIONES

Denominación de las Deudas	Moneda de Contratación	Institución o País Acreedor	Saldo Inicial del Periodo	Saldo Final del Periodo
DEUDA PÚBLICA				
Corto Plazo				
Deuda Interna				
Instituciones de Crédito			0	0
Títulos y Valores			0	0
Arrendamientos Financieros			0	0
			0	0
Deuda Externa				
Organismos Financieros Internacionales			0	0
Deuda Bilateral			0	0
Títulos y Valores			0	0
Arrendamientos Financieros			0	0
			0	0
Subtotal a Corto Plazo			***0***	***0***
Largo Plazo				
Deuda Interna				
Instituciones de Crédito			0	0
Títulos y Valores			0	0
Arrendamientos Financieros			0	0
			0	0
Deuda Externa				
Organismos Financieros Internacionales			0	0
Deuda Bilateral			0	0
Títulos y Valores			0	0
Arrendamientos Financieros			0	0
			0	0
Subtotal a Largo Plazo			***0***	***0***
Otros Pasivos			**152,199**	**0**
Total Deuda y Otros Pasivos			***152,199***	***0***

Bajo protesta de decir verdad declaramos que los Estados Financieros y sus Notas son razonablemente correctos y responsabilidad del emisor

DR. OSCAR ACOSTA CASTILLO
DIRECTOR

LIC. NAYELI EMMANUELLE AGUILAR PEREZ
JEFA DEL DEPARTAMENTO ADMINISTRATIVO

Cuenta Pública 2015
Estado de Variación en la Hacienda Pública
Del 1 de enero al 31 de diciembre de 2015
(pesos)

Ente Público: FIDEICOMISO PARA LAM PREVENCION DE LAS ADICCIONES

Concepto	Hacienda Pública/Patrimonio Contribuido	Hacienda Pública/Patrimonio Generado de Ejercicios Anteriores	Hacienda Pública/Patrimonio Generado del Ejercicio	Ajustes por Cambios de Valor	TOTAL
Rectificaciones de Resultados de Ejercicios Anteriores	**4,932,637**	**0**	**0**	**0**	**4,932,637**
Patrimonio Neto Inicial Ajustado del Ejercicio	**2,135,689**	**0**	**0**	**0**	**2,135,689**
Aportaciones	2,135,689	0	0	0	2,135,689
Donaciones de Capital	0	0	0	0	0
Actualización de la Hacienda Pública/Patrimonio	0	0	0	0	0
Variaciones de la Hacienda Pública/Patrimonio Neto del Ejercicio	**0**	**735,901**	**0**	**0**	**735,901**
Resultados del Ejercicio (Ahorro/Desahorro)	0	735,901	0	0	735,901
Resultados de Ejercicios Anteriores	0	0	0	0	0
Revalúos	0	0	0	0	0
Reservas	0	0	0	0	0
Hacienda Pública/Patrimonio Neto Final del Ejercicio 2014	**7,068,326**	**735,901**	**0**	**0**	**7,804,227**
Cambios en la Hacienda Pública/Patrimonio Neto del Ejercicio 2015	**-51,401**	**0**	**0**	**0**	**-51,401**
Aportaciones	0	0	0	0	0
Donaciones de Capital	0	0	0	0	0
Actualización de la Hacienda Pública/Patrimonio	-51,401	0	0	0	-51,401
Variaciones de la Hacienda Pública/Patrimonio Neto del Ejercicio 2015	**0**	**0**	**196,861**	**0**	**196,861**
Resultados del Ejercicio (Ahorro/Desahorro)	0	0	763,579	0	763,579
Resultados de Ejercicios Anteriores	0	0	-566,718	0	-566,718
Revalúos	0	0	0	0	0
Reservas	0	0	0	0	0
Saldo Neto en la Hacienda Pública / Patrimonio 2015	**7,016,925**	**735,901**	**196,861**	**0**	**7,949,687**

Bajo protesta de decir verdad declaramos que los Estados Financieros y sus Notas son razonablemente correctos y responsabilidad del emisor

DR. OSCAR ACOSTA CASTILLO
DIRECTOR

IC. NAYELI EMMANUELLE AGUILAR PERE
JEFA DEL DEPARTAMENTO

Cuenta Pública 2015
Estado de Flujos de Efectivo
Del 1 de enero al 31 de diciembre de 2015 y 2014
(Pesos)

Ente Público: FIDEICOMISO PARA LA PREVENCIÓN DE LAS ADICCIONES

Concepto	2015	2014
Flujos de Efectivo de las Actividades de Operación		
Origen	**2,683,699**	**2,669,957**
Impuestos	0	0
Cuotas y Aportaciones de Seguridad Social	0	0
Contribuciones de mejoras	0	0
Derechos	115,475	113,536
Productos de Tipo Corriente	0	0
Aprovechamientos de Tipo Corriente	0	0
Ingresos por Venta de Bienes y Servicios	0	0
Ingresos no Comprendidos en las Fracciones de la Ley de Ingresos Causados en Ejercicios Fiscales Anteriores Pendientes de Liquidación o Pago	0	0
Participaciones y Aportaciones	2,500,000	2,500,000
Transferencias, Asignaciones y Subsidios y Otras ayudas	0	0
Otros Origenes de Operación	68,224	56,421
Aplicación	**1,920,120**	**1,934,056**
Servicios Personales	1,441,234	1,578,516
Materiales y Suministros	80,542	65,573
Servicios Generales	398,344	286,007
Transferencias Internas y Asignaciones al Sector Público	0	0
Transferencias al resto del Sector Público	0	0
Subsidios y Subvenciones	0	0
Ayudas Sociales	0	0
Pensiones y Jubilaciones	0	0
Transferencias a Fideicomisos, Mandatos y Contratos Análogos	0	0
Transferencias a la Seguridad Social	0	0
Donativos	0	0
Transferencias al Exterior	0	0
Participaciones	0	0
Aportaciones	0	0
Convenios	0	0
Otros Aplicaciones de Operación	0	3,960
Flujos Netos de Efectivo por Actividades de Operación	**763,579**	**735,901**

Concepto	2015	2014
Flujos de Efectivo de las Actividades de Inversión		
Origen	**0**	**-444,756**
Bienes Inmuebles, Infraestructura y Construcciones en Proceso	0	0
Bienes Muebles	0	0
Otros Origenes de Inversión	0	-444,756
Aplicación	**52,740**	**0**
Bienes Inmuebles, Infraestructura y Construcciones en Proceso	52,740	0
Bienes Muebles	0	0
Otras Aplicaciones de Inversión	0	0
Flujos Netos de Efectivo por Actividades de Inversión	**-52,740**	**-444,756**
Flujo de Efectivo de las Actividades de Financiamiento		
Origen	**-770,318**	**152,199**
Endeudamiento Neto	0	152,199
Interno	0	152,199
Externo	0	0
Otros Origenes de Financiamiento	-770,318	0
Aplicación	**11,080**	**0**
Servicios de la Deuda	0	0
Interno	0	0
Externo	0	0
Otras Aplicaciones de Financiamiento	11,080	0
Flujos netos de Efectivo por Actividades de Financiamiento	**-781,398**	**152,199**
Incremento/Disminución Neta en el Efectivo y Equivalentes al Efectivo	**-70,559**	**443,344**
Efectivo y Equivalentes al Efectivo al inicio del Ejercicio	**3,023,789**	**2,580,445**
Efectivo y Equivalentes al Efectivo al finaldel Ejercicio	**2,953,230**	**3,023,789**

Bajo protesta de decir verdad declaramos que los Estados Financieros y sus Notas son razonablemente correctos y responsabilidad del emisor

DR. OSCAR ACOSTA CASTILLO
DIRECTOR

LIC. NAYELI EMMANUELLE AGUILAR PEREZ
JEFA DEL DEPARTAMENTO ADMINISTRATIVO

Informe de Pasivos Contingentes

*NO APLICA

Bajo protesta de decir verdad declaramos que los Estados Financieros y sus Notas son razonablemente correctos y responsabilidad del emisor

DR. OSCAR ACOSTA CASTILLO
DIRECTOR

LIC. NAYELI EMMANUELLE AGUILAR PÉREZ
JEFA DEL DEPARTAMENTO ADMINISTRATIVO

NOTAS A LOS ESTADOS FINANCIEROS

a) NOTAS DE DESGLOSE

I) NOTAS AL ESTADO DE SITUACIÓN FINANCIERA

Activo

Efectivo y Equivalentes

1. Se cuenta con un fondo fijo de $4,183.00 (cuatro mil ciento ochenta y tres pesos 00/100 m.n.) y con una cuenta de gasto corriente de la institución bancaria Scotiabank Inverlat con un monto al 31 de diciembre de 2015 de $311,954 (trescientos once mil novecientos cincuenta y cuatro pesos 00/100 m.n.) y una cuenta con la fiduciaria Scotiabank con un monto al 31 de octubre de 2015 de $2, 637,093 (dos millones seiscientos treintra y siete mil noventa y tres pesos 00/100 m.n.)

Se cuenta con cuentas por cobrar a corto plazo por un monto de $ 11,080.00 (once mil ochenta pesos 00/100 m.n.)

Bienes Muebles, Inmuebles e Intangibles

2.

Bienes Inmuebles

Terrenos	$ 20,000
Edificios 1era etapa	$ 677,594
Edificios segunda etapa	$ 111,860
Edificios 1era etapa	$ 27,292
Edificios 3era etapa	$ 3,163,254

Bienes Muebles

Equipo de transporte	$ 526,593
Maquinaria y equipo	$ 45,392
Equipo Médico y de Laboratorio	$ 35,697
Mobiliario y equipo de administración	$ 375,746
Mobiliario y equipo educacional y recreativo	$1,949

Pasivo

- No aplica

II) NOTAS AL ESTADO DE ACTIVIDADES

Ingresos de Gestión

1. Los derechos corresponden a las cuotas de recuperación que el Fideicomiso obtiene de consultas. Y el monto total es de $ 115,475
2. Los productos financieros son los intereses ganados de la cuenta de inversión que tenemos con la fiduciaria y el monto total es de $68,224
3. Las participaciones que tenemos son debido al convenio fipadic-2015 realizado con OPD Salud de Tlaxcala el cual nos ministra 12 trasferencias a lo largo del año, y el monto total a la fecha es de $2,500,000

Gastos

1. En gastos de operación fueron $1,190,120 divididos en servicios personales $1,441,234, materiales y suministros com $80,542 y servicios generales con $398,344

III) Notas al Estado de Variación en la Hacienda Pública

VPH-01 PATRIMONIO CONTRIBUIDO		
Cuenta	Nombre de la Cuenta	Monto
3.1.1	Aportaciones	2,135,689
3.1.3	Actualización de la hacienda	4,881,236
	Pública/patrimonio	
	Total	7,016,925

Vph-01 patrimonio generado		
Cuenta	Nombre de la Cuenta	Monto
3.2.1	Resultados del ejercicio (ahorro/	763,579
	Desahorro)	
3.2.2	Resultados de ejercicios anteriores	169,183
	Total	932,761

IV) Notas al Estado de Flujos de Efectivo

Efectivo y equivalentes

1. El análisis de los saldos inicial y final que figuran en la última parte del Estado de Flujo de Efectivo en la cuenta de efectivo y equivalentes es como sigue:

	2015	2014
Total de Efectivo y Equivalentes	2,953,229	3,023,789

2. Detallar las adquisiciones de bienes muebles e inmuebles con su monto global y qué porcentaje de estas adquisiciones fueron realizadas mediante subsidios de capital del sector central. Adicionalmente revelar el importe de los pagos que durante el período se hicieron por la compra de los elementos citados.

EFE-02 ADQUISICION DE BIENES MUEBLES E INMUEBLES		
Cuenta	Nombre de la Cuenta	Monto
1.2.4	Bienes muebles	52,740
1.2.4.1	Mobiliario y equipo de administración	120,311
1.2.4.2	Mobiliario y equipo educacional y	1,949
	Recreativo	
1.2.4.3	Equipo e instrumental médico y de	35,697
	Laboratorio	
1.2.4.4	Vehiculos y equipo de transporte	-105,217
	Total	52,740

3. Conciliación de los Flujos de Efectivo Netos de las Actividades de Operación y la cuenta de Ahorro/Desahorro antes de Rubros Extraordinarios. A continuación se presenta un ejemplo de la elaboración de la conciliación.

	2015	2014
Ahorro/Desahorro antes de rubros Extraordinarios	**X**	**X**
Movimientos de partidas (o rubros) que no afectan al efectivo.	0	0
Depreciación	0	0
Amortización	0	0
Incrementos en las provisiones	0	0
Incremento en inversiones producido por revaluación	0	0
Ganancia/pérdida en venta de propiedad, planta y equipo	0	0
Incremento en cuentas por cobrar	0	0
Partidas extraordinarias	0	0

V) CONCILIACIÓN ENTRE LOS INGRESOS PRESUPUESTARIOS Y CONTABLES, ASÍ COMO ENTRE LOS EGRESOS PRESUPUESTARIOS Y LOS GASTOS CONTABLES

La conciliación se presentará atendiendo a lo dispuesto por la Acuerdo por el que se emite el formato de conciliación entre los ingresos presupuestarios y contables, así como entre los egresos presupuestarios y los gastos contables.

FIDEICOMISO PARA LA PREVENCION DE LAS ADICCIONES
Conciliación entre los Ingresos Presupuestarios y Contables
Correspondiente del 1 de enero al 31 de diciembre de 2015
(Cifras en pesos)

1. Ingresos Presupuestarios		$2,651,400
2. Más ingresos contables no presupuestarios		0
Incremento por variación de inventarios	0	
Disminución del exceso de estimaciones por pérdida o deterioro u obsolescencia	0	
Disminución del exceso de provisiones	0	
Otros ingresos y beneficios varios	0	
Otros ingresos contables no presupuestarios	0	
3. Menos ingresos presupuestarios no contables		0
Productos de capital	0	
Aprovechamientos capital	0	
Ingresos derivados de financiamientos	0	
Otros Ingresos presupuestarios no contabl	0	
4. Ingresos Contables (4 = 1 + 2 - 3)		$2,651,400

FIDEICOMISO PARA LA PREVENCION DE LAS ADICCIONES
Conciliación entre los Egresos Presupuestarios y los Gastos Contables
Correspondiente del 1 de enero al 31 de diciembre de 2015
(Cifras en pesos)

1. Total de egresos (presupuestarios)		$2,651,400
2. Menos egresos presupuestarios no contables		0
Mobiliario y equipo de administración	0	
Mobiliario y equipo educacional y recreativo	0	
Equipo e instrumental médico y de laboratorio	0	
Vehículos y equipo de transporte	0	
Equipo de defensa y seguridad	0	
Maquinaria, otros equipos y herramientas	0	
Activos biológicos	0	
Bienes inmuebles	0	
Activos intangibles	0	
Obra pública en bienes propios	0	
Acciones y participaciones de capital	0	
Compra de títulos y valores	0	
Inversiones en fideicomisos, mandatos y otros análogos	0	
Provisiones para contingencias y otras erogaciones especiales	0	
Amortización de la deuda publica	0	
Adeudos de ejercicios fiscales anteriores (ADEFAS)	0	
Otros Egresos Presupuestales No Contables	0	
3. Más Gasto Contables No Presupuestales		0
Estimaciones, depreciaciones, deterioros, obsolescencia y amortizaciones	0	
Provisiones	0	
Disminución de inventarios	0	
Aumento por insuficiencia de estimaciones por pérdida o deterioro u obsolescencia	0	
Aumento por insuficiencia de provisiones	0	
Otros Gastos	0	
Otros Gastos Contables No Presupuestales	0	
4. Total de Gasto Contable (4 = 1 - 2 + 3)	$2,651,400	

b) NOTAS DE MEMORIA (CUENTAS DE ORDEN)

Las cuentas de orden se utilizan para registrar movimientos de valores que no afecten o modifiquen el balance del ente, sin embargo, su incorporación en libros es necesaria con fines de recordatorio contable, de control y en general sobre los aspectos administrativos, o bien para consignar sus derechos o responsabilidades contingentes que puedan o no presentarse en el futuro.

Las cuentas que se manejan para efectos de este documento son las siguientes:

- NO APLICA

Cuentas de Orden Contables y Presupuestarias:

Contables:

Valores
Emisión de obligaciones
Avales y garantías
Juicios

Presupuestarias:

Cuentas de ingresos
Cuentas de egresos

c) NOTAS DE GESTIÓN ADMINISTRATIVA

1. Introducción

El Fideicomiso para la Prevención de las Adicciones recibe la mayor parte de sus ingresos del convenio que anualmente celebra con OPD Salud de Tlaxcala por la cantidad de $ 2,500,000.00 de pesos los cuales se ministran en 12 exhibiciones, durante el año las ministraciones fueron retrasadas y por lo consiguiente se tuvieron que hacer reducciones en algunas partidas presupuestales y en su caso retrasos en pagos presupuestados para otros periodos.

2. Panorama Económico y Financiero

El Fideicomiso a la fecha cuenta con un superávit de $709,838, lo cual muestra que al final del ejercicio se contará con resultados de ejercicios anteriores, y esto debido al atraso en las ministraciones.

3. Autorización e Historia

CREACION. En el Periódico Oficial del gobierno del Estado de Tlaxcala, con fecha 17 de junio de 1996, mediante el **DECRETO No. 36** en su **Artículo Primero** con fundamento en lo dispuesto por los artículos 4°, 45, 46 fracción II y 47 de la Constitución Política del Estado Libre y Soberano de Tlaxcala, la LV Legislatura Local como parte integrante del Poder Público del Estado de Tlaxcala, se solidariza con el Titular del Poder Ejecutivo del Estado, en la creación del Fideicomiso para la Prevención de las Adicciones en el Estado de Tlaxcala, el que quedaría de la siguiente manera:

I.-Partes integrantes del Fideicomiso:

Fideicomitente: Gobierno del Estado de Tlaxcala.

Fideicomisario: La población del Estado de Tlaxcala.

Fiduciaria: Banco Inverlat, S.A., Institución de Banca Múltiple, Grupo Financiero Inverlat, División Fiduciaria.

II.- Patrimonio del Fideicomiso.

a).- Inicialmente contará con una aportación en efectivo del Gobierno del Estado por la cantidad de: $500,000.00 (quinientos mil pesos 00/100 m.n.).

b).- Los rendimientos que se obtengan por la inversión del capital del Fideicomiso.

c).- Con aportaciones posteriores que realicen el Fideicomitente, así como cualquier interesado o benefactor, que podrán ser persona física o moral, así como cualquier institución pública o privada.

d).- Con los ingresos que se obtengan por la venta de material y obras publicadas, por los derechos de Autor cobrados por las mismas, asimismo, por cualquier otro ingreso que obtenga el Fideicomiso con motivo del desarrollo de sus actividades.

e).- Con la aportación en especie que realiza el propio Gobierno del Estado, del bien inmueble, terreno con una superficie de 4,319.78 m2., ubicado en la población de San Andrés Ahuashuatepec, Municipio de Tzompantepec.

Artículo Segundo.- En cumplimiento a lo dispuesto en el Artículo 98 párrafo primero de la Constitución Política del Estado, se faculta al Titular del Poder Ejecutivo Local, para que contribuya a la integración del patrimonio del Fideicomiso para la Prevención de las Adicciones en el Estado de Tlaxcala, aportando inicialmente la cantidad de $500,000.00 (quinientos mil pesos 00/100 m.n.), en efectivo.

Artículo Tercero.- Con fundamento en lo dispuesto por el Artículo 54 fracción XXII de la Constitución Política Local, se autoriza el Ejecutivo del Estado, para ejercer actos de dominio respecto de una fracción del inmueble, ubicado en la población en la población de San Andrés Ahuashuatepec, correspondiente al Municipio de Tzompantepec, Tlaxcala, a fin de que esta se aporte al Fideicomiso para la Prevención de las Adicciones en el Estado de Tlaxcala y pase a formar parte de su patrimonio, misma que tiene las medidas y colindancias siguientes: Al Norte: mide 74.88 metros, quiebra al oriente en 56.37 metros y linda con melga. De poniente a Oriente: mide 48.18 metros, quiebra al oriente y mide 64.91 metros y linda con barranca. Al oriente: no tiene medidas por terminar en vértice. Al Poniente: mide 83.47 metros y linda con derecho de vía de la carretera federal Apizaco-San Salvador. La superficie de la fracción consta de 4,319.78 m2.

CAMBIOS. En el Periódico Oficial del gobierno del Estado de Tlaxcala, con fecha 24 DE DICIEMBRE DE 1996, mediante el **DECRETO No. 65**.- Se autoriza al Ejecutivo Local, afectar las Partidas Presupuestales que considere necesarias para reunir la cantidad de 1, 913, 000.00 (un millón novecientos trece mil pesos 00/100 m.n.) y la destine a apoyar al Fideicomiso para la Prevención de las Adicciones (FIPADIC), ubicado en la población de San Andrés Ahuashuatepec, Tlaxcala.

En el Periódico Oficial del gobiemo del Estado de Tlaxcala, con fecha 29 de septiembre de 1997, mediante **DECRETO No. 101**.- Se autoriza al Ejecutivo del Estado para afectar el presupuesto de Egresos vigente, hasta por un monto de $2, 000,000.00 (dos millones de pesos 00/100 m.n.), con el fin de que se incremente el patrimonio del Fideicomiso para la Prevención de las Adicciones en el Estado de Tlaxcala (FIPADIC).

4. Organización y Objeto Social

Se informará sobre:

a) Objeto social.- es prioridad lograr la prevención de las Adicciones y cualquier problema de salud relacionado con el uso y abuso del alcohol y otras sustancias que producen dependencia, vulneran la salud y alteran la estabilidad familiar y social.

b) Principal actividad.- el Fideicomiso continúa operando los programas de: Prevención y Detección, Tratamiento y Canalización, Capacitación e Investigación, mismos que se desarrollan dentro la infraestructura que le permite al usuario recibir Cursos, Talleres, Conferencias, así mismo, Atención Psicológica, Individual, Grupal, en Pareja y Familiar, por otra parte se impulsa la formación de profesionales en materia de la problemática de las adicciones, por último se realiza la aplicación de encuestas que permiten conocer los índices de consumo y los factores de riesgo en la población para implementar los Programas del Fideicomiso.

c) Ejercicio fiscal.- 2015

d) Régimen jurídico.-

- Constitución Política de los Estados unidos Mexicanos.
- Constitución Política del Estado Libre y Soberano de Tlaxcala.
- Ley Federal del Trabajo.
- Ley General de Salud.
- Ley Orgánica de la Administración Pública del Estado de Tlaxcala.
- Ley de Acceso a la Información Pública y Protección de Datos Personales para el estado de Tlaxcala y sus Municipios.
- Ley de Salud para el Estado de Tlaxcala.
- Ley de Responsabilidades de los Servidores Públicos del Estado de Tlaxcala.
- Ley de Archivos del Estado de Tlaxcala.
- Ley de Procedimiento Administrativo del Estado de Tlaxcala y sus Municipios.
- Ley de Entidades Paraestatales del Estado de Tlaxcala.
- Decreto No. 36 por el que se crea el Fideicomiso para la Prevención de las Adicciones (P.O. del 17 de junio de 1996).
- Decreto No. 65 por el que se incrementa el patrimonio del Fideicomiso para la Prevención de las Adicciones (P.O. del 24 de diciembre de 1996).
- Decreto No. 101 por el que se incrementa el patrimonio del Fideicomiso para la Prevención de las Adicciones (P.O. del 29 de septiembre de 1997).
- Reglamento de insumos para la salud.

e) El Fideicomiso para la Prevención de las Adicciones realiza.- Pago de ISPT, CUOTAS IMSS, CUOTAS INFONAVIT, CUOTAS RCV Y 2% SOBRE NOMINAS.

f) Estructura organizacional básica

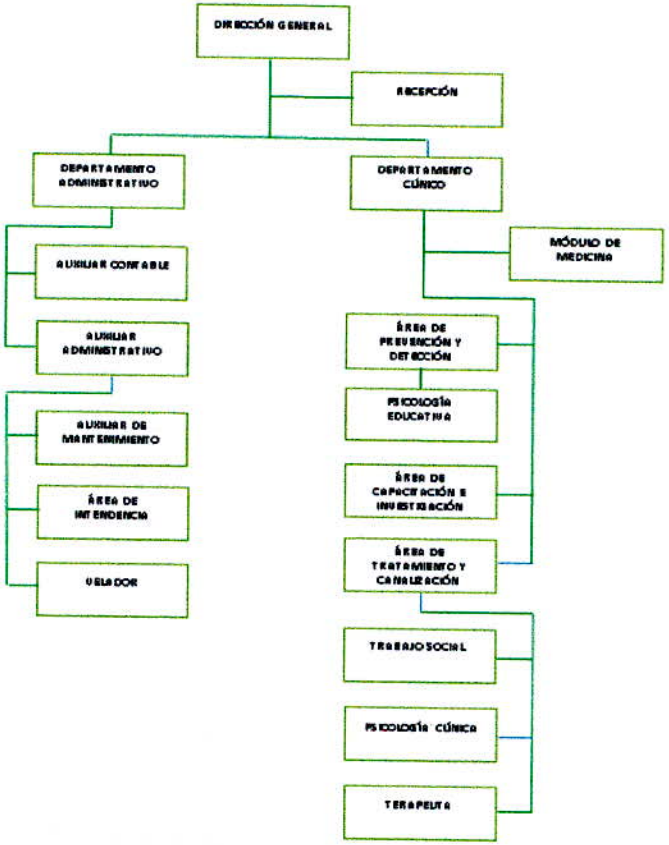

5. Bases de Preparación de los Estados Financieros

Si se ha observado la normatividad emitida por el CONAC y las disposiciones legales aplicables.

6. Políticas de Contabilidad Significativas

No se elabora método alguno para la actualización del valor de los activos, pasivos y Hacienda pública y/o patrimonio. No se realizan operaciones en el extranjero.

7. Posición en Moneda Extranjera y Protección por Riesgo Cambiario

* NO APLICA

8. Reporte Analítico del Activo

9. Fideicomisos, Mandatos y Análogos

El Fideicomisso para la prevención de las Adicciones se compone de:

*Área clínica:

- Prevención y detección
- Tratamiento y canalización
- Capacitación e investigación

*Área administrativa

10. Reporte de la Recaudación

Los ingresos que recibe el Fideicomiso para la Prevención de las Adicciones son: por transferencias estatales del convenio que anualmente celebra con OPD Salud de Tlaxcala, por ingresos propios de productos financieros y por donativos generados de consultas.

11. Información sobre la Deuda y el Reporte Analítico de la Deuda

* NO APLICA

12. Calificaciones otorgadas

*NO APLICA

13. Proceso de Mejora

Se informará de:

a) Principales Políticas de control interno
b) Medidas de desempeño financiero, metas y alcance.

14. Información por Segmentos

Cuando se considere necesario se podrá revelar la información financiera de manera segmentada debido a la diversidad de las actividades y operaciones que se realizan los entes públicos, ya que la misma proporciona información acerca de las diferentes actividades operativas en las cuales participa, de los productos o servicios que maneja, de las diferentes áreas geográficas, de los grupos homogéneos con el objetivo de entender el desempeño del ente, evaluar mejor los riesgos y beneficios del mismo; y entenderlo como un todo y sus partes integrantes.

Consecuentemente, esta información contribuye al análisis más preciso de la situación financiera, grados y fuentes de riesgo.

15. Eventos Posteriores al Cierre

El ente público informará el efecto en sus estados financieros de aquellos hechos ocurridos en el período posterior al que informa, que proporcionan mayor evidencia sobre eventos que le afectan económicamente y que no se conocían a la fecha de cierre.

16. Partes Relacionadas

Se debe establecer por escrito que no existen partes relacionadas que pudieran ejercer influencia significativa sobre la toma de decisiones financieras y operativas.

DR. OSCAR ACOSTA CASTILLO
DIRECTOR

LIC. NAYELI EMMANUELLE AGUILAR PEREZ
JEFA DEL DEPARTAMENTO ADMINISTRATIVO

FIPADIC

FIDEICOMISO PARA LA PREVENCIÓN DE LAS ADICCIONES

Información Presupuestaria

CUENTA PÚBLICA
FIDEICOMISO PARA LA PREVENCION DE LAS ADICCIONES | 2015

Cuenta Pública 2015
SECTOR PARAESTATAL
Estado Analitico de Ingresos
Del 1 de enero al 31 de diciembre de 2015

Rubro de Ingresos	Ingreso					Diferencia
	Estimado	Ampliaciones y Reducciones	Modificado	Devengado	Recaudado	
	(1)	(2)	(3= 1 + 2)	(4)	(5)	(6 = 5 - 1)
Impuestos						
Cuotas y Aportaciones de Seguridad Social						
Contribuciones de Mejoras						
Derechos	95,000	0	95,000	115,475	115,475	20,475
Productos	56,400	0	56,400	64,024	64,024	7,624
Corriente	56,400	0	56,400	64,024	64,024	7,624
Capital						
Aprovechamientos						
Corriente						
Capital						
Ingresos por Ventas de Bienes y Servicios						
Participaciones y Aportaciones	2,500,000	0	2,500,000	2,500,000	2,500,000	0
Transferencias, Asignaciones, Subsidios y Otras Ayudas						
Ingresos Derivados de Financiamientos						
Total	2,651,400	0	2,651,400	2,679,499	2,679,499	**-28,099**
				Ingresos excedentes[1]		

Estado Analítico de Ingresos Por Fuente de Financiamiento	Ingreso					Diferencia
	Estimado	Ampliaciones y Reducciones	Modificado	Devengado	Recaudado	
	(1)	(2)	(3= 1 + 2)	(4)	(5)	(6 = 5 - 1)
Ingresos del Gobierno	**2,651,400**	**0**	**2,651,400**	**2,679,499**	**2,679,499**	**28,099**
Impuestos						
Contribuciones de Mejoras						
Derechos	95,000	0	95,000	115,475	115,475	20,475
Productos	56,400	0	56,400	64,024	64,024	7,624
Corriente	56,400	0	56,400	64,024	64,024	7,624
Capital						
Aprovechamientos						
Corriente						
Capital						
Participaciones y Aportaciones	2,500,000		2,500,000	2,500,000	2,500,000	0
Transferencias, Asignaciones, Subsidios y Otras Ayudas						
Ingresos de Organismos y Empresas	**0**	**0**	**0**	**0**	**0**	**0**
Cuotas y Aportaciones de Seguridad Social						
Ingresos por Ventas de Bienes y Servicios						
Transferencias, Asignaciones, Subsidios y Otras Ayudas						
Ingresos derivados de financiamiento	**0**	**0**	**0**	**0**	**0**	**0**
Ingresos Derivados de Financiamientos						
Total	2,651,400	0	2,651,400	2,679,499	2,679,499	
				Ingresos excedentes[1]		**28,099**

Cuenta Pública 2015

SECTOR PARAESTATAL

Estado Analítico del Ejercicio del Presupuesto de Egresos

Clasificación Administrativa

Del 1 de enero al 31 de diciembre de 2015

Concepto	Egresos					Subejercicio
	Aprobado	Ampliaciones/ (Reducciones)	Modificado	Devengado	Pagado	
	1	2	3 = (1 + 2)	4	5	6 = (3 - 4)
Fideicomiso para la prevencion de las Adicciones	2,651,400	0	2,651,400	2,032,780	1,845,632	618,620
Total del Gasto	**2,651,400**	**0**	**2,651,400**	**2,032,780**	**1,845,632**	**618,620**

Cuenta Pública 2015
SECTOR PARAESTATAL
Estado Analítico del Ejercicio del Presupuesto de Egresos
Clasificación por Objeto del Gsto (Capítulo y Concepto)
Del 1 de enero al 31 de diciembre de 2015

Concepto	Egresos					Subejercicio
	Aprobado	Ampliaciones/ (Reducciones)	Modificado	Devengado	Pagado	
	1	2	3 = (1 + 2)	4	5	6 = (3 - 4)
Servicios Personales	**1,843,526**	**0**	**1,843,526**	**1,441,233**	**1,273,670**	**402,293**
Remuneraciones al Personal de Carácter Permanente	152,150		152,150	114,765	114,765	37,385
Remuneraciones al Personal de Carácter Transitorio	1,287,000		1,287,000	1,032,915	1,032,915	254,085
Remuneraciones Adicionales y Especiales	349,500		349,500	251,854	85,876	97,646
Seguridad Social	49,000		49,000	41,699	40,114	7,301
Otras Prestaciones Sociales y Económicas	5,876		5,876			5,876
Previsiones						
Pago de Estímulos a Servidores Públicos						
Materiales y Suministros	**249,183**	**-107,000**	**142,183**	**80,543**	**80,543**	**61,640**
Materiales de Administración, Emisión de Documentos y Artículos Oficiales	170,783	-107,000	63,783	36,812	36,812	26,971
Alimentos y Utensilios	1,200		1,200	418	418	782
Materias Primas y Materiales de Producción y Comercialización						
Materiales y Artículos de Construcción y de Reparación	9,100	244	9,344	1,301	1,301	8,043
Productos Químicos, Farmacéuticos y de Laboratorio	5,000	0	5,000	467	467	4,533
Combustibles, Lubricantes y Aditivos	45,000	0	45,000	37,177	37,177	7,823
Vestuario, Blancos, Prendas de Protección y Artículos Deportivos						
Materiales y Suministros Para Seguridad						
Herramientas, Refacciones y Accesorios Menores	18,100	-244	17,856	4,368	4,368	13,488

Concepto	Egresos					Subejercicio
	Aprobado	Ampliaciones/ (Reducciones)	Modificado	Devengado	Pagado	
	1	2	3 = (1 + 2)	4	5	6 = (3 - 4)
Servicios Generales	**437,191**	**107,000**	**544,191**	**398,344**	**387,278**	**145,847**
Servicios Básicos	67,000		67,000	39,001	33,757	27,999
Servicios de Arrendamiento						
Servicios Profesionales, Científicos, Técnicos y Otros Servicios	34,317	55,500	89,817	83,581	83,581	6,236
Servicios Financieros, Bancarios y Comerciales	64,500		64,500	43,625	39,762	20,875
Servicios de Instalación, Reparación, Mantenimiento y Conservación	30,174		30,174	13,485	13,485	16,689
Servicios de Comunicación Social y Publicidad.	25,000		25,000	7,240	7,240	17,760
Servicios de Traslado y Viáticos	7,000		7,000	6,609	6,609	391
Servicios Oficiales	7,000	51,500	58,500	56,064	56,064	2,436
Otros Servicios Generales	202,200		202,200	148,739	146,780	53,461
Transferencias, Asignaciones, Subsidios y Otras Ayudas	**0**	**0**	**0**	**0**	**0**	**0**
Transferencias Internas y Asignaciones al Sector Público						
Transferencias al Resto del Sector Público						
Subsidios y Subvenciones						
Ayudas Sociales						
Pensiones y Jubilaciones						
Transferencias a Fideicomisos, Mandatos y Otros Análogos						
Transferencias a la Seguridad Social						
Donativos						
Transferencias al Exterior						
Bienes Muebles, Inmuebles e Intangibles	**121,500**	**0**	**121,500**	**112,660**	**104,141**	**8,840**
Mobiliario y Equipo de Administración	81,500	2,400	83,900	78,291	69,772	5,609
Mobiliario y Equipo Educacional y Recreativo	5,000	-2,400	2,600	1,949	1,949	651
Equipo e Instrumental Médico y de Laboratorio	35,000		35,000	32,420	32,420	2,580
Vehículos y Equipo de Transporte						
Equipo de Defensa y Seguridad						
Maquinaria, Otros Equipos y Herramientas						
Activos Biológicos						
Bienes Inmuebles						
Activos Intangibles						

Concepto	Egresos					Subejercicio
	Aprobado	Ampliaciones/ (Reducciones)	Modificado	Devengado	Pagado	
	1	2	3 = (1 + 2)	4	5	6 = (3 - 4)
Inversión Pública	0	0	0	0	0	0
Obra Pública en Bienes de Dominio Público						
Obra Pública en Bienes Propios						
Proyectos Productivos y Acciones de Fomento						
Inversiones Financieras y Otras Provisiones	0	0	0	0	0	0
Inversiones Para el Fomento de Actividades Productivas.						
Acciones y Participaciones de Capital						
Compra de Títulos y Valores						
Concesión de Préstamos						
Inversiones en Fideicomisos, Mandatos y Otros Análogos						
Otras Inversiones Financieras						
Provisiones para Contingencias y Otras Erogaciones Especiales						
Participaciones y Aportaciones	0	0	0	0	0	0
Participaciones						
Aportaciones						
Convenios						
Deuda Pública	0	0	0	0	0	0
Amortización de la Deuda Pública						
Intereses de la Deuda Pública						
Comisiones de la Deuda Pública						
Gastos de la Deuda Pública						
Costo por Coberturas						
Apoyos Financieros						
Adeudos de Ejercicios Fiscales Anteriores (Adefas)						
Total del Gasto	**2,651,400**	**0**	**2,651,400**	**2,032,780**	**1,845,632**	**618,620**

Cuenta Pública 2015

SECTOR PARAESTATAL

Estado Analítico del Ejercicio del Presupuesto de Egresos

Clasificación Económica (por Tipo de Gasto)

Del 1 de enero al 31 de diciembre de 2015

Concepto	Egresos					Subejercicio
	Aprobado	Ampliaciones/ (Reducciones)	Modificado	Devengado	Pagado	
	1	2	3 = (1 + 2)	4	5	6 = (3 - 4)
Gasto Corriente	2,651,400	-50,181	2,601,219	1,974,190	1,795,561	627,029
Gasto de Capital		50,181	50,181	58,590	50,071	-8,409
Amortización de la Deuda y Disminución de Pasivos			0			0
Total del Gasto	**2,651,400**	**0**	**2,651,400**	**2,032,780**	**1,845,632**	**618,620**

Cuenta Pública 2015
SECTOR PARAESTATAL
Estado Analítico del Ejercicio del Presupuesto de Egresos
Clasificación Funcional (Finalidad y Función)
Del 1 de enero al 31 de diciembre 2015

Concepto	Egresos					Subejercicio
	Aprobado	Ampliaciones/ (Reducciones)	Modificado	Devengado	Pagado	
	1	2	3 = (1 + 2)	4	5	6 = (3 - 4)
Gobierno	0	0	0	0	0	0
Legislación						
Justicia						
Coordinación de la Política de Gobierno						
Relaciones Exteriores						
Asuntos Financieros y Hacendarios						
Seguridad Nacional						
Asuntos de Orden Público y de Seguridad Interior						
Otros Servicios Generales						
Desarrollo Social	2,651,400	0	2,651,400	2,032,780	1,845,632	618,620
Protección Ambiental						
Vivienda y Servicios a la Comunidad						
Salud	2,651,400	0	2,651,400	2,032,780	1,845,632	618,620
Recreación, Cultura y Otras Manifestaciones Sociales						
Educación						
Protección Social						
Otros Asuntos Sociales						
Desarrollo Económico	0	0	0	0	0	0
Asuntos Económicos, Comerciales y Laborales en General						
Agropecuaria, Silvicultura, Pesca y Caza						
Combustibles y Energía						
Minería, Manufacturas y Construcción						
Transporte						
Comunicaciones						
Turismo						
Ciencia, Tecnología e Innovación						
Otras Industrias y Otros Asuntos Económicos						

Concepto	Egresos					Subejercicio
	Aprobado	Ampliaciones/ (Reducciones)	Modificado	Devengado	Pagado	
	1	2	3 = (1 + 2)	4	5	6 = (3 - 4)
Otras no Clasificadas en Funciones Anteriores	0	0	0	0	0	0
Transacciones de la Deuda Publica / Costo Financiero de la Deuda						
Transferencias, Participaciones y Aportaciones entre Diferentes Niveles y Ordenes de Gobierno						
Saneamiento del Sistema Financiero						
Adeudos de Ejercicios Fiscales Anteriores						
Total del Gasto	**2,651,400**	**0**	**2,651,400**	**2,032,780**	**1,845,632**	**618,620**

Cuenta Pública 2015
SECTOR PARAESTATAL
Endeudamiento Neto
Del 1 de enero al 31 de diciembre de 2015

Identificación de Crédito o Instrumento	Contratación / Colocación	Amortización	Endeudamiento Neto
	A	B	C = A - B
Créditos Bancarios			
Total Créditos Bancarios	0	0	0
Otros Instrumentos de Deuda			
Total Otros Instrumentos de Deuda	0	0	0
TOTAL	0	0	0

Cuenta Pública 2015
SECTOR PARAESTATAL
Intereses de la Deuda
Del 1 de enero al 31 de diciembre de 2015

Identificación de Crédito o Instrumento	Devengado	Pagado
Créditos Bancarios		
Total de Intereses de Créditos Bancarios	0	0
Otros Instrumentos de Deuda		
Total de Intereses de Otros Instrumentos de Deuda	0	0
TOTAL	0	0

SECTOR PARAESTATAL
Indicadores de Postura Fiscal
Del 1 de enero al 31 de diciembre de 2015

Concepto	Estimado	Devengado	Pagado [3]
I. Ingresos Presupuestarios (I=1+2)	2,651,400	2,679,499	2,679,499
1. Ingresos del Gobierno de la Entidad Federativa [1]	0	0	0
2. Ingresos del Sector Paraestatal [1]	2,651,400	2,679,499	2,679,499
II. Egresos Presupuestarios (II=3+4)	2,651,400	2,032,780	1,845,632
3. Egresos del Gobierno de la Entidad Federativa [2]	0		
4. Egresos del Sector Paraestatal [2]	2,651,400	2,032,780	1,845,632
III. Balance Presupuestario (Superávit o Déficit) (III = I - II)	0	646,719	833,867

Concepto	Estimado	Devengado	Pagado [3]
III. Balance presupuestario (Superávit o Déficit)	0	646,719	833,867
IV. Intereses, Comisiones y Gastos de la Deuda			
V. Balance Primario (Superávit o Déficit) (V= III - IV)	**0**	**646,719**	**833,867**

Concepto	Estimado	Devengado	Pagado [3]
A. Financiamiento	0	0	0
B. Amortización de la deuda			
C. Endeudamiento ó desendeudamiento (C = A - B)	**0**	**0**	**0**

1 Los Ingresos que se presentan son los ingresos presupuestario totales sin incluir los ingresos por financiamientos. Los Ingresos del Gobierno de la Entidad Federativa corresponden a los del Poder Ejecutivo, Legislativo Judicial y Autónomos

2 Los egresos que se presentan son los egresos presupuestarios totales sin incluir los egresos por amortización. Los egresos del Gobierno de la Entidad Federativa corresponden a los del Poder Ejecutivo, Legislativo, Judicial y Órganos Autónomos

3 Para Ingresos se reportan los ingresos recaudados; para egresos se reportan los egresos pagados

FIPADIC

FIDEICOMISO PARA LA PREVENCIÓN DE LAS ADICCIONES

Información Programática

Cuenta Pública 2015
SECTOR PARAESTATAL
Gasto por Categoría Programática
Del 1 de enero al 31 de diciembre 2015

Concepto	Egresos					Subejercicio
	Aprobado	Ampliaciones/ (Reducciones)	Modificado	Devengado	Pagado	
	1	2	3 = (1 + 2)	4	5	6 = (3 - 4)
Programas						
Subsidios: Sector Social y Privado o Entidades Federativas y Municipios	**0**	**0**	**0**	**0**	**0**	**0**
Sujetos a Reglas de Operación						
Otros Subsidios						
Desempeño de las Funciones	**0**	**0**	**0**	**0**	**0**	**0**
Prestación de Servicios Públicos						
Provisión de Bienes Públicos						
Planeación, seguimiento y evaluación de políticas públicas						
Promoción y fomento						
Regulación y supervisión						
Funciones de las Fuerzas Armadas (Únicamente Gobierno Federal)						
Específicos						
Proyectos de Inversión						
Administrativos y de Apoyo	**2,651,400**	**0**	**2,651,400**	**2,032,780**	**1,845,632**	**618,620**
Apoyo al proceso presupuestario y para mejorar la eficiencia institucional	2,651,400	0	2,651,400	2,032,780	1,845,632	618,620
Apoyo a la función pública y al mejoramiento de la gestión						
Operaciones ajenas						
Compromisos	**0**	**0**	**0**	**0**	**0**	**0**
Obligaciones de cumplimiento de resolución jurisdiccional						
Desastres Naturales						
Obligaciones	**0**	**0**	**0**	**0**	**0**	**0**
Pensiones y jubilaciones						
Aportaciones a la seguridad social						
Aportaciones a fondos de estabilización						
Aportaciones a fondos de inversión y reestructura de pensiones						
Programas de Gasto Federalizado (Gobierno Federal)	**0**	**0**	**0**	**0**	**0**	**0**
Gasto Federalizado						
Participaciones a entidades federativas y municipios						
Costo financiero, deuda o apoyos a deudores y ahorradores de la banca						
Adeudos de ejercicios fiscales anteriores						
Total del Gasto	**2,651,400**	**0**	**2,651,400**	**2,032,780**	**1,845,632**	**618,620**

Programas y Proyectos de Inversión

NO APLICA

GOBIERNO DEL ESTADO DE TLAXCALA
DESCRIPCIÓN Y DESGLOSE DE METAS ANUAL 2015

FIPADIC

Programa:	Desarrollo Social Incluyente para Fortalecer el Bienestar Social
Subprograma:	Los jóvenes y su incorporación al Desarrollo Estatal
Dependencia o Entidad:	Fidelcomiso para la Prevencion de las Adicdnes
U. Responsable:	Fidelcomiso Para la Prevención de las Adicdones
Proyecto:	Salud y Prevención de Adicciones para la Juventud Tlaxcalteca

Nivel	Nombre de la Meta	COBERTURA (Estatal/Municipal /Localidad)	Unidad de Medida	META PROGRAMADA 2015	META MENSUAL		POBLACIÓN BENEF.	OBSERVACIONES
					PROGRAMADO	ALCANZADO		
Fin	Coadyuvar con el Gobierno del Estado en la disminución de los índices de adicciones, a traves del incremento de acciones de rehabilitación y prevención, fomentando con ello un estilo de vida saludable.	Estatal	Porcentaje	12,719				
Propósito	Lograr el mayor porcentaje de tratamientos concluidos y atención subsecuente a la población detectada con adicciones.	Estatal	Porcentaje	0				
Componentes	1. Promoción de la salud mental	Estatal	Porcentaje	717	48	36	5,911	
	2. Atención de las adicciones.	Estatal	Porcentaje	5,332	694	1,228	1,228	
	3. Atención integral de la salud mental.	Estatal	Porcentaje	6,670	375	291	291	
Actividades	1.1. Platicas Psicoeducativas	Estatal	Platicas	400	20	29	821	
	1.2. Talleres de habilidades para la vida	Estatal	Talleres	24	2	2	90	
	1.3. Capacitación e inducción al personal de las unidades medicas de primer nivel al programa de salud mental	Estatal	Reuniones	10	0	0	0	
	1.4. Personal capacitado en prevención y atención de las adicciones y salud mental	Estatal	Persona	231	21	0	0	SE ATIENDEN ACCIONES DE LA COMISION (cosca) LO PROGRAMADO EN ESTA META SE CUMPLE EN DISTINTOS MESES
	1.5.Realización de programas de T.V. para la promoción de la salud mental y prevención de las adicciones	Estatal	Programas de Televisión	52	5	5	5000	
	2.1. Personas capacitadas en el Modelo de Cesación del Consumo de Tabaco	Estatal	Persona	2	0	0	0	
	2.2. Comité Municipal Contra las Adicciones (COMCA) operando	Estatal	Comité Municipal Contra las Adicciones (COMCA) operando	1	0	0	0	
	2.3. Adolescentes de 12 a 17 años que participan en acciones de prevención de adicciones	Estatal	Adolescetes de 12 a 17 años	3,828	319	618	618	
	2.4. Conformación de redes de accio comunitaria	Estatal	Redes	1	0	0	0	
	2.5. Aplicación de pruebas de tamizaje a población adolescente en riesgo (POSIT)	Estatal	Test	1,500	375	610	610	
	3.1. Consultas medicas	Estatal	Consultas	660	55	26	26	CAUSA PARA EL NO CUMPLIMIENTO DE METAS, POR DISTANCIA Y COSTO PARA TRASLADARSE DEL PACIENTE, POR NO ADHERENCIA DEL PACIENTE Y DE LA FAMILIA.
	3.2. Consultas psiquiatricas de primera vez	Estatal	Consultas	310	20	2	2	
	3.3. consultas psiquiatricas subsecuentes	Estatal	consultas	1,700	100	11	11	
	3.4. Consultas psicologicas de primera vez	Estatal	consultas	800	40	41	41	
	3.5. Consultas psicologicas subsecuentes	Estatal	consultas	3,200	160	211	211	
Total				12719	1117	1555	7430	

Elaboró	Responsable del Proyecto	Autorizo
Lic.Nayeli Emmanuelle Aguilar Pérez Jefe de Departamento Administrativo	Dr. Oscar Acoltzi Castillo Director	Dr. Oscar Acoltzi Castillo Director

FIPADIC

FIDEICOMISO PARA LA PREVENCIÓN DE LAS ADICCIONES

Anexos

Relación de Bienes Muebles que Componen el Patrimonio
Cuenta Pública 2015
(Pesos)
Ente Público: FIDEICOMISO PARA LA PREVENCION DE LAS ADICCIONES

Código	Descripción del Bien Mueble	Valor en libros
F0000001	Tsuru Blanco. placas: XVL6600	123,676
F0000002	Tsuru , Blanco placas: XVL6807	123,676
F0000003	Tsuru Blanco. placas: XVL6598	123,676
F0000004	Suburban Café Placas: XVB4737	155565
EE000001	Proyector 2000	3,643
EE000002	Vhs 4 cabezas quick replay marca sony cod. Slvl40 series 0403	1,899
EE000003	Televisión de 27 pulgadas marca cod. Kv29r520 serie.5109/d	4,737
EE000004	Pantalla triple	869
EE000005	Soporte de pared para televisión de 27 pul Negro	465
EE000006	Soporte para videocasetera	248
EE000007	Videocasetera eu798	912
EE000008	Radio cfd101	935
EC000001	Computador acer Aspire 3000	16,000
EC000002	Impresora Deskjet 870 8ppm 1MB	3,490
EC000003	Computadora Power 5200 Pentium	10,650
EC000004	Publisher 97/31 bitsa	599
EC000005	Tarjeta de red 3 com ethertink	778
EC000006	Laptop acer nb e1-421-0694	4,490
EC000007	Laptop acer nb e1-421-0694	4,490
EC000008	Impresora HP Laserjet p1102	1,499
EC000009	Regulador Koblenz	599
EC000010	Regulador Koblenz	599
ME000001	Sillón ergonómico mod. L-60148	1,618
ME000002	Banca de 2 plazas mod ergo1602	997
ME000003	Banca de 3 plazas mod ergo1603	1,559
ME000004	Silla secretarial is5300	573
ME000005	Silla secretarial s-b mod. Is-5300	822
ME000006	Silla secretarial s-b mod. Is-5300	822
ME000007	Silla secretarial s-b mod. Is-5300	822
ME000008	Silla secretarial s-b mod. Is-5300	822
ME000009	Silla secretarial s-b mod. Is-5300	822
ME000010	Silla secretarial s-b mod. Is-5300	822

Código	Descripción del Bien Mueble	Valor en libros
ME000011	Silla fija 4 patas mod h tapizadas en tela color blueberry 383	302
ME000012	Silla fija 4 patas mod h tapizadas en tela color blueberry 383	302
ME000013	Silla fija 4 patas mod h tapizadas en tela color blueberry 383	302
ME000014	Silla fija 4 patas mod h tapizadas en tela color blueberry 383	302
ME000015	Silla fija 4 patas mod h tapizadas en tela color blueberry 383	302
ME000016	Silla fija 4 patas mod h tapizadas en tela color blueberry 383	302
ME000017	Silla fija 4 patas mod h tapizadas en tela color blueberry 383	302
ME000018	Silla fija 4 patas mod h tapizadas en tela color blueberry 383	302
ME000019	Silla fija 4 patas mod h tapizadas en tela color blueberry 383	302
ME000020	Silla fija 4 patas mod h tapizadas en tela color blueberry 383	302
ME000021	Silla fija 4 patas mod h tapizadas en tela color blueberry 383	302
ME000022	Silla fija 4 patas mod h tapizadas en tela color blueberry 383	302
ME000023	Silla fija 4 patas mod h tapizadas en tela color blueberry 383	302
ME000024	Silla fija 4 patas mod h tapizadas en tela color blueberry 383	302
ME000025	Silla fija 4 patas mod h tapizadas en tela color blueberry 383	302
ME000026	Silla fija 4 patas mod h tapizadas en tela color blueberry 383	302
ME000027	Silla fija 4 patas mod h tapizadas en tela color blueberry 383	302
ME000028	Silla fija 4 patas mod h tapizadas en tela color blueberry 383	302
ME000029	Silla fija 4 patas mod h tapizadas en tela color blueberry 383	302
ME000030	Silla fija 4 patas mod h tapizadas en tela color blueberry 383	302
ME000031	Archivero metálico 3 gavetas tamaño oficio	1115
ME000032	Archivero metálico 3 gavetas tamaño oficio	1115
ME000033	Archivero metálico 3 gavetas tamaño oficio	1115
ME000034	Mesa para impresora 90x60	474
ME000035	Mesa múltiple 150x60	582
ME000036	Estante formado por 4 postes cal 14 de 221	590
ME000037	Estante formado por 4 postes cal 14 de 222	590
ME000038	Estante formado por 4 postes cal 14 de 223	590
ME000039	Escritorio linea directiva de 2000	1980
ME000040	Credenza de 2000x0.5500.75	1763
ME000041	Librero de credenza de 2000	1680

Código	Descripción del Bien Mueble	Valor en libros
ME000042	Mesa de trabajo rectangular de 180x0.90	1750
ME000043	Mesa de trabajo rectangular de 180x0.90	1750
ME000044	Mesa para máquina de 70 x40 con entrepaños	594
ME000045	Mesa para máquina de 70 x40 con entrepaños	594
ME000046	Mesa para máquina de 70 x40 con entrepaños	594
ME000047	Mesa para máquina de 70 x40 con entrepaños	594
ME000048	Mesa para máquina de 70 x40 con entrepaños	594
ME000049	Mesa para máquina de 70 x40 con entrepaños	594
ME000050	Mesa para máquina de 70 x40 con entrepaños	594
ME000051	Escritorio de 160x0.75x0.75 dos pedestales	1855
ME000052	Escritorio de 160x0.75x0.75 dos pedestales	1855
ME000053	Escritorio de 160x0.75x0.75 dos pedestales	1855
ME000054	Escritorio de 160x0.75x0.75 dos pedestales	1855
ME000055	Escritorio de 160x0.75x0.75 dos pedestales	1855
ME000056	Escritorio de 160x0.75x0.75 dos pedestales	1855
ME000057	Credenza de 160x0.45x0.75	1750
ME000058	Credenza de 160x0.45x0.76	1750
ME000059	Credenza de 160x0.45x0.77	1750
ME000060	Mesa esquinera 60x60	479
ME000061	Mesa de centro 120x0.60	570
ME000062	Librero en madera de pino color nogal med. 5.55mts x2.30mts	6500
ME000063	Fax sf 100 Samsung n/s b31 a71 6477	2017
ME000064	Sillas mod h tubular cuadrado blueberry esmaltada	302
ME000065	Sillas mod h tubular cuadrado blueberry esmaltada	302
ME000066	Sillas mod h tubular cuadrado blueberry esmaltada	302
ME000067	Sillas mod h tubular cuadrado blueberry esmaltada	302
ME000068	Silla secretarial s/d is-5300 tela color blueberry	822
ME000069	Escritorio linea directiva 1.60 dos cajones papeleros y uno de archivo nogal	1875
ME000070	Maquina copiadora marca xerox mod 5614 serie 4ku-078660	21390
ME000071	Calculadora electrónica mod. 106 lógica 06728207	716

Código	Descripción del Bien Mueble	Valor en libros
ME000072	Fax panasonic fd-890	2800
ME000073	Proyector 2000	4385
ME000074	Calentador eléctrico	512
ME000075	Reloj checador marca lathem mod. 2201204sp	2695
ME000076	Nod break triple omni smart 280uvapnp	1149
ME000077	Regulador	360
ME000078	Engargoladora f-107e	1209
ME000079	Calefactor	564
ME000080	Mobiliario equipo	4964
ME000081	Archivero metálico 3 gavetas	1883
ME000082	Estante 30x80x2.20 con 6 charolas	215
ME000083	Biombo 2 hojas unidad medica	691
ME000084	Video proyector sony mod. Vpl-cx21	13999
ME000085	Gateware dx26419m	6699
ME000086	Carpa elegante f-0373	8280
ME000087	Reloj checador digital qc	3200
MH000001	Cortador de pasto homelite	1193
MH000002	Carretilla metz anaranjada honda económico	124
MH000003	suministro de equipo de bombeo tipo sumergido	3802
MH000004	Desbrozadora honelite 25cg	1087
MH000005	Podadora para jardín 315	1477
MH000006	Equipo hidroneumático	24000
ET0000001	Equipo telefónico panasonic kx-ta308	8096
ET0000002	Teléfono inalámbrico vtech	651
ET0000003	aparato telefónico siemens	242
B00000001	Price club de México sa de cv	142
B00000002	Folletos y trípticos	384

Código	Descripción del Bien Mueble	Valor en libros
B00000003	Folletos Al anon	216
B00000004	Juego de compendios tomo 1 y 2	300
B00000005	Videos 6 carpetas de padres de éxito	2990
B00000006	libros y adquisiciones	9089
B00000007	Videos	598
A00000001	Micrófono inalámbrico	1345
A00000002	Micrófono inalámbrico	1345
A00000003	Micrófono inalámbrico diadema	1590
A00000004	Micrófono inalámbrico solapa	2690
A00000005	Micrófono inalámbrico solapa	2690
A00000006	Proyecto benq mp610	4149
A00000007	Pantalla lcd atbio	3590
A00000008	Set de programa de tv	31600
EE000009	Televisión Samsung	4478
ME000088	Escritorio de madera secretarial	1980
ME000089	Escritorio de madera secretarial	1980
ME000090	Bascula con estadimetro Bame	3277
EC000011	Laptop HP 12-RO18LA	8519
EC000012	PC INSPIRON	9283
EC000013	Office estándar open gobierno	5340
EC000014	Office estándar open gobierno	5340
EC000015	Impresora multifuncional Epson L55	4861
EC000016	Monitor Dell E1914H 18.5" LED	1989
EE000010	Proyector Benq Ms504	6771
ME000091	Inventario multifasico de la personalidad	7850
ME000092	Escala de Inteligencia para adultos	5990
ME000093	Escala de Inteligencia para adultos	5990

Código	Descripción del Bien Mueble	Valor en libros
ME000094	Escala de Inteligencia para niños	6295
ME000095	Escala de Inteligencia para niños	6295
EC000020	Lap HP Celeron	6734
EC000021	Lap HP Celeron	6734
EC000022	Lap HP Celeron	6734
EC000023	Lap HP Celeron	6734
CF00001	Cámara Powershot	1949
ME000096	Escritorio de Trabajo	4330
ME000097	Escritorio de Trabajo	4330
ME000098	Escritorio de Trabajo	4330
ME000099	Escritorio de Trabajo	4330
ME000100	Escritorio de Trabajo	4330
EE000011	Proyector Benq MS524	7115
EC000024	Impresora Multifuncional L565/C11CE3301	5549
EC000025	HP Scanjet Pro3000 Sheet-Feed Scanner	8522

Relación de Bienes Inmuebles que Componen el Patrimonio
Cuenta Pública 2015
(Pesos)

Ente Público: **FIDEICOMISO PARA LA PREVENCION DE LAS ADICCIONES**

Código	Descripción del Bien Inmueble	Valor en libros
	Terrenos	20,000
	Edificios 1era etapa	677,594
	Edificios segunda etapa	111,860
	Edificios 1era etapa	27,292
	Edificios 3era etapa	3,163,254

Cuenta Pública 2015 SECTOR PARAESTATAL Relación de cuentas bancarias productivas especificas		
Fondo, Programa o Convenio	Datos de la Cuenta Bancaria	
	Institución Bancaria	Número de Cuenta
	0	0

Relación de esquemas bursátiles y de coberturas financieras

(Artículo 46, último párrafo LGCG)

- NO APLICA

Bajo protesta de decir verdad declaramos que los Estados Financieros y sus Notas son razonablemente correctos y responsabilidad del emisor

DR. OSCAR ACOSTA CASTILLO
DIRECTOR

LIC. NAYELI EMMANUELLE AGUILAR PEREZ
JEFA DEL DEPARTAMENTO ADMINISTRATIVO

Liga de Acceso
Cuenta Pública 2015

Ente Público: **FIDEICOMISO PARA LA PREVENCION DE LAS ADICCIONES**

http://fipadic.tlaxcala.gob.mx/

Bajo protesta de decir verdad declaramos que los Estados Financieros y sus Notas son razonablemente correctos y responsabilidad del emisor

DR. OSCAR ACOSTA CASTILLO
DIRECTOR

LIC. NAYELI EMMANUELLE AGUILAR PEREZ
JEFA DEL DEPARTAMENTO ADMINISTRATIVO