

SECRETARÍA DE PLANEACIÓN Y FINANZAS

CUENTA PÚBLICA
EJERCICIO 2015

TOMO V
PODER JUDICIAL

DEL 01 DE ENERO AL 31 DE DICIEMBRE 2015

INTRODUCCIÓN

El Tomo del Poder Judicial presenta la información contable, presupuestaria y programática consolidada e integrada del Poder Judicial.

Conforme a lo dispuesto por el Acuerdo por el que se armoniza la estructura de las cuentas públicas, el Tomo del Poder Judicial se integra a su vez por los estados financieros y demás información presupuestaria, programática y contable que presenta el Tribunal Superior de Justicia.

El presente Tomo se estructura atendiendo a lo dispuesto en el artículo 53 de la Ley General de Contabilidad Gubernamental, por lo que cada apartado correspondiente al Tribunal Superior de Justicia contiene lo siguiente:

- Introducción
- Información contable
- Información presupuestaria
- Información programática

Adicionalmente a la información contenida en el presente Tomo, y atendiendo a lo dispuesto por el último párrafo del artículo 23 de la Ley General de Contabilidad Gubernamental, se adjunta en disco compacto un apartado de anexo en el que se incorpora la relación de los bienes que componen el patrimonio del Tribunal Superior de Justicia.



Introducción

Introducción

La separación de poderes o división de poderes es una ordenación y distribución de las funciones del Estado, en la cual la titularidad de cada una de ellas es confiada a un órgano u organismo público distinto. Junto a la consagración constitucional de los derechos fundamentales, es uno de los principios que caracterizan el Estado de Derecho moderno.

Los Estados Unidos Mexicanos son una nación democrática, federal y laica, cuyo gobierno está basado en un sistema presidencial o congresista en el que el presidente de México es el jefe de Estado, en un sistema pluripartidista. El gobierno federal representa a los Estados Unidos Mexicanos y está dividido en tres ramas: ejecutivo, legislativo y judicial, de acuerdo a lo establecido por la Constitución Política de los Estados Unidos Mexicanos, publicada en 1917.

La separación de poderes o división de poderes es una ordenación y distribución de las funciones del Estado, en la cual la titularidad de cada una de ellas es confiada a un órgano u organismo público distinto. Junto a la consagración constitucional de los derechos fundamentales, es uno de los principios que caracterizan el Estado de Derecho moderno.

El Poder Judicial tiene como objeto garantizar la Supremacía y el control de la Constitución Política del Estado y estará expedito para impartir justicia de manera pronta, gratuita, completa e imparcial, en los asuntos de orden civil, familiar, penal, electoral, administrativo, ejecución de sanciones, administración de justicia para adolescentes y en los del orden federal en los casos en que las Leyes de la materia le confiera jurisdicción.

El ejercicio del Poder Judicial del Estado se deposita en el Tribunal Superior de Justicia, el Consejo de la Judicatura, los Juzgados de lo Civil, los Juzgados de lo Familiar, los Juzgados de lo Penal, los Juzgados de Control, los Juzgados de Juicio Oral Penal los Juzgados de Ejecución de Sanciones Penales, los Juzgados de Jurisdicción Mixta, los Juzgados de Garantías de Adolescentes, los Juzgados Especializados en la Impartición de Justicia para Adolescentes, los Juzgados de Ejecución de medidas aplicables al adolescente y el Centro Estatal de Justicia Alternativa.



Actualmente la Presidenta del Poder Judicial y del Consejo de la Judicatura es la Magistrada Elsa Cordero Martínez quien para dar cumplimiento a las nuevas disposiciones establecidas en la Ley General de Contabilidad Gubernamental, presenta la información contable, programática y presupuestal del ejercicio comprendido de enero a diciembre del 2015.



Información Contable

CUENTA PÚBLICA
ENTIDAD FEDERATIVA DE TLAXCALA

2015

PODER JUDICIAL

Cuenta Pública 2015
Estado de Actividades
Del 1 de enero al 31 de Diciembre de 2015 y 2014
(Pesos)

Ente Público:

Poder Judicial

Concepto	2015	2014	Concepto	2015	2014
INGRESOS Y OTROS BENEFICIOS			GASTOS Y OTRAS PÉRDIDAS		
Ingresos de la Gestión	1,425,025	4,121,051	Gastos de Funcionamiento	213,078,153	193,670,381
Impuestos	0	0	Servicios Personales	200,669,427	182,537,512
Quotas y Aportaciones de Seguridad Social	0	0	Materiales y Suministros	5,742,429	5,423,265
Contribuciones de Mejoras	0	0	Servicios Generales	6,666,297	5,709,603
Derechos	363,988	1,020,651	Transferencia, Asignaciones, Subsidios y Otras Ayudas	0	0
Productos de Tipo Corriente	301,587	91,895	Transferencias Internas y Asignaciones al Sector Público	0	0
Aprovechamientos de Tipo Corriente	759,440	3,008,505	Transferencias al Resto del Sector Público	0	0
Ingresos por Venta de Bienes y Servicios	0	0	Subsidios y Subvenciones	0	0
Ingresos no Comprendidos en las Fracciones de la Ley de Ingresos Causados en Ejercicios Fiscales Anteriores	0	0	Ayudas Sociales	0	0
Pendientes de Liquidación o Pago			Pensiones y Jubilaciones	0	0
Participaciones, Aportaciones, Transferencias, Asignaciones, Subsidios y Otras Ayudas	216,485,498	189,483,855	Transferencias a Fideicomisos, Mandatos y Contratos Análogos	0	0
Participaciones y Aportaciones	216,485,498	189,483,855	Transferencias a la Seguridad Social	0	0
Transferencia, Asignaciones, Subsidios y Otras ayudas	0	0	Donativos	0	0
Otros Ingresos y Beneficios	0	86,156	Transferencias al Exterior	0	0
Ingresos Financieros	0	0	Participaciones y Aportaciones	0	0
Incremento por Variación de Inventarios	0	0	Participaciones	0	0
Disminución del Exceso de Estimaciones por Pérdida o Deterioro u Obsolescencia	0	0	Aportaciones	0	0
Disminución del Exceso de Provisiones	0	0	Convenios	0	0
Otros Ingresos y Beneficios Varios	0	86,156	Intereses, Comisiones y Otros Gastos de la Deuda Pública	0	0
Total de Ingresos y Otros Beneficios	217,910,524	193,691,063	Intereses de la Deuda Pública	0	0
			Comisiones de la Deuda Pública	0	0
			Gastos de la Deuda Pública	0	0
			Costo por Coberturas	0	0
			Apoyos Financieros	0	0
			Otros Gastos y Pérdidas Extraordinarias	160,457	0
			Estimaciones, Depreciaciones, Deterioros, Obsolescencia y Provisiones	0	0
			Disminución de Inventarios	0	0
			Aumento por Insuficiencia de Estimaciones por Pérdida o Deterioro u Obsolescencia	0	0
			Aumento por Insuficiencia de Provisiones	0	0
			Otros Gastos	160,457	0
			Inversión Pública	0	0
			Inversión Pública no Capitalizable	0	0
			Total de Gastos y Otras Pérdidas	213,238,610	193,670,381
			Resultados del Ejercicio (Ahorro/Desahorro)	4,671,914	20,682

Bajo protesta de decir verdad garantizo que los Estados Financieros y sus Notas son razonablemente correctos y responsabilidad del emisor



MARIELSA CORDERO MARTINEZ
Presidenta del Tribunal Superior de Justicia y
del Consejo de la Judicatura del Estado

C.P. FLORIBERTO PEREZ NEJIA
Tesorero del Poder Judicial del Estado

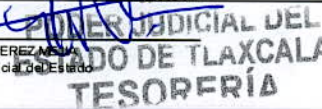

PODER JUDICIAL

Cuenta Pública 2015
Estado de Situación Financiera
Al 31 de Diciembre de 2015 y 2014
(Pesos)

Ente Público: _____

Poder Judicial

CONCEPTO	Año		CONCEPTO	Año	
	2015	2014		2015	2014
ACTIVO			PASIVO		
<i>Activo Circulante</i>			<i>Pasivo Circulante</i>		
Efectivo y Equivalentes	9,549,594	2,119,347	Cuentas por Pagar a Corto Plazo	8,815,463	6,557,810
Derechos a Recibir Efectivo o Equivalentes	256,854	214,841	Documentos por Pagar a Corto Plazo	514,887	0
Derechos a Recibir Bienes o Servicios	2,070	2,070	Porción a Corto Plazo de la Deuda Pública a Largo Plazo	0	0
Inventarios	0	0	Títulos y Valores a Corto Plazo	0	0
Almacenes	0	0	Pasivos Diferidos a Corto Plazo	0	0
Estimación por Pérdida o Deterioro de Activos Circulantes	0	0	Fondos y Bienes de Terceros en Garantía y/o Administración a Corto Plazo	0	0
Otros Activos Circulantes	0	0	Provisiones a Corto Plazo	0	0
Total de Activos Circulantes	9,808,518	2,336,058	Otros Pasivos a Corto Plazo	0	0
<i>Activo No Circulante</i>			Total de Pasivos Circulantes	9,330,349	6,557,810
Inversiones Financieras a Largo Plazo	0	0	<i>Pasivo No Circulante</i>		
Derechos a Recibir Efectivo o Equivalentes a Largo Plazo	0	0	Cuentas por Pagar a Largo Plazo	0	0
Bienes Inmuebles, Infraestructura y Construcciones en Proceso	1,462,518	1,462,518	Documentos por Pagar a Largo Plazo	10,084,758	10,084,758
Bienes Muebles	13,751,779	13,678,957	Deuda Pública a Largo Plazo	0	0
Activos Intangibles	17,818	0	Pasivos Diferidos a Largo Plazo	0	0
Depreciación, Deterioro y Amortización Acumulada de Bienes	0	0	Fondos y Bienes de Terceros en Garantía y/o Administración a Largo Plazo	0	0
Activos Diferidos	0	0	Provisiones a Largo Plazo	0	0
Estimación por Pérdida o Deterioro de Activos no Circulantes	0	0	Total de Pasivos No Circulantes	10,084,758	10,084,758
Otros Activos no Circulantes	0	0	Total del Pasivo	19,415,108	16,642,568
Total de Activos No Circulantes	15,232,114	16,141,476	HACIENDA PÚBLICA/ PATRIMONIO		
Total del Activo	25,040,632	17,477,533	<i>Hacienda Pública/Patrimonio Contribuido</i>		
			Hacienda Pública/Patrimonio Contribuido	15,141,475	15,119,295
			Aportaciones	0	0
			Donaciones de Capital	0	0
			Actualización de la Hacienda Pública / Patrimonio	15,141,475	15,119,295
			<i>Hacienda Pública/Patrimonio Generado</i>		
			Hacienda Pública/Patrimonio Generado	-9,515,950	-14,293,330
			Resultados del Ejercicio (Ahorro / Desahorro)	4,671,914	20,682
			Resultados de Ejercicios Anteriores	-14,208,073	-14,304,012
			Revalúos	0	0
			Reservas	0	0
			Rectificaciones de Resultados de Ejercicios Anteriores	20,209	0
			<i>Exceso o Insuficiencia en la Actualización de la Hacienda Pública/Patrimonio</i>		
			Exceso o Insuficiencia en la Actualización de la Hacienda Pública/Patrimonio	0	0
			Resultado por Posición Monetaria	0	0
			Resultado por Tenencia de Activos no Monetarios	0	0
			Total Hacienda Pública/ Patrimonio	5,625,525	834,965
			Total del Pasivo y Hacienda Pública / Patrimonio	25,040,632	17,477,533

Bajo protesta de decir verdad, el contenido de esta Cuenta Pública, Estados Financieros y sus Notas son razonablemente correctos y responsabilidad del emisor.



C. P. EL SAACORDECO MARTINEZ
Presidente del Tribunal Superior de Justicia y
del Consejo de la Judicatura del Estado

C. P. ROBERTO PEREZ MEJIA
Tesorero del Poder Judicial del Estado

**PODER JUDICIAL DEL
ESTADO DE TLAXCALA
TESORERÍA**

PODER JUDICIAL

Cuenta Pública 2015
Estado de Cambios en la Situación Financiera
Al 31 de Diciembre de 2015 y 2014
(Pesos)

Ente Público:

Poder Judicial

Concepto	Origen	Aplicación	Concepto	Origen	Aplicación
ACTIVO	0	7,563,099	PASIVO	4,767,261	1,994,721
Activo Circulante	0	7,472,460	Pasivo Circulante	4,767,261	1,994,721
Efectivo y Equivalentes	0	7,430,247	Cuentas por Pagar a Corto Plazo	0	1,994,721
Derechos a Recibir Efectivo o Equivalentes	0	42,213	Documentos por Pagar a Corto Plazo	4,767,261	0
Derechos a Recibir Bienes o Servicios	0	0	Porción a Corto Plazo de la Deuda Pública a Largo Plazo	0	0
Inventarios	0	0	Titulos y Valores a Corto Plazo	0	0
Almacenes	0	0	Pasivos Diferidos a Corto Plazo	0	0
Estimación por Pérdida o Deterioro de Activos Circulantes	0	0	Fondos y Bienes de Terceros en Garantía y/o Administración a Corto Plazo	0	0
Otros Activos Circulantes	0	0	Provisiones a Corto Plazo	0	0
Activo No Circulante	0	90,640	Otros Pasivos a Corto Plazo	0	0
Inversiones Financieras a Largo Plazo	0	0	Pasivo No Circulante	0	0
Derechos a Recibir Efectivo o Equivalentes a Largo Plazo	0	0	Cuentas por Pagar a Largo Plazo	0	0
Bienes Inmuebles, Infraestructura y Construcciones en Bienes Muebles	0	72,822	Documentos por Pagar a Largo Plazo	0	0
Activos Intangibles	0	17,818	Deuda Pública a Largo Plazo	0	0
Depreciación, Deterioro y Amortización Acumulada de Bienes	0	0	Pasivos Diferidos a Largo Plazo	0	0
Activos Diferidos	0	0	Fondos y Bienes de Terceros en Garantía y/o en Administración a Largo Plazo	0	0
Estimación por Pérdida o Deterioro de Activos no Circulantes	0	0	Provisiones a Largo Plazo	0	0
Otros Activos no Circulantes	0	0	HACIENDA PÚBLICA/ PATRIMONIO	4,790,559	0
			Hacienda Pública/Patrimonio Contribuido	2,500	0
			Aportaciones	0	0
			Donaciones de Capital	0	0
			Actualización de la Hacienda Pública / Patrimonio	2,500	0
			Hacienda Pública/Patrimonio Generado	4,788,059	0
			Resultados del Ejercicio (Ahorro / Desahorro)	4,651,232	0
			Resultados de Ejercicios Anteriores	116,618	0
			Revalúos	0	0
			Reservas	0	0
			Rectificaciones de Resultados de Ejercicios Anteriores	20,209	0
			Exceso o Insuficiencia en la Actualización de la Hacienda Pública/Patrimonio	0	0
			Resultado por Posición Monetaria	0	0
			Resultado por Tenencia de Activos no Monetarios	0	0

Bajo protesta de decir verdad declaramos que los Estados Financieros y sus Notas son razonablemente correctos y responsabilidad del emisor



C. P. FLORIBERTO PEREZ MEJIA
Presidente del Tribunal Superior de Justicia y



C. P. FLORIBERTO PEREZ MEJIA
Tesorero del Poder Judicial del Estado

PODER JUDICIAL

Cuenta Pública 2015
 Estado Analítico del Activo
 Del 1 de enero al 31 de Diciembre de 2015
 (Pesos)

Ente Público: Poder Judicial

Concepto	Saldo Inicial 1	Cargos del Periodo 2	Abonos del Periodo 3	Saldo Final 4=(1+2-3)	Variación del Periodo (4-1)
ACTIVO	17,477,533	643,444,371	635,881,271	25,040,632	7,563,099
Activo Circulante	2,336,058	628,051,799	620,579,340	9,808,518	7,472,460
Efectivo y Equivalentes	2,119,347	408,953,997	401,523,750	9,549,594	7,430,247
Derechos a Recibir Efectivo o Equivalentes	214,641	218,762,668	218,720,456	256,854	42,213
Derechos a Recibir Bienes o Servicios	2,070	335,134	335,134	2,070	0
Inventarios	0	0	0	0	0
Almacenes	0	0	0	0	0
Estimación por Pérdida o Deterioro de Activos Circulantes	0	0	0	0	0
Otros Activos Circulantes	0	0	0	0	0
Activo No Circulante	15,141,475	15,392,571	15,301,932	15,232,114	90,640
Inversiones Financieras a Largo Plazo	0	0	0	0	0
Derechos a Recibir Efectivo o Equivalentes a Largo Plazo	0	0	0	0	0
Bienes Inmuebles, Infraestructura y Construcciones en Proceso	1,462,518	1,462,518	1,462,518	1,462,518	0
Bienes Muebles	13,678,957	13,912,236	13,839,414	13,751,779	72,822
Activos Intangibles	0	17,818	0	17,818	17,818
Depreciación, Deterioro y Amortización Acumulada de Bienes	0	0	0	0	0
Activos Diferidos	0	0	0	0	0
Estimación por Pérdida o Deterioro de Activos no Circulantes	0	0	0	0	0
Otros Activos no Circulantes	0	0	0	0	0

Bajo protesta de decir verdad, declaramos que los Estados Financieros y sus Notas son razonablemente correctos y responsabilidad del emisor

MAG. ELSA GORDERO MARTINEZ
 Presidenta del H. Tribunal Superior de Justicia y

PODER JUDICIAL DEL ESTADO DE VERACRUZ
 C.P. FLORIBERTO PEREZ MEJIA
 Tesorero del Poder Judicial del Estado

PODER JUDICIAL

Cuenta Pública 2015
 Estado Analítico de la Deuda y Otros Pasivos
 Del 1 de enero al 31 de Diciembre de 2015
 (Pesos)

Ente Público: Poder Judicial

Denominación de las Deudas	Moneda de Contratación	Institución o País Acreedor	Saldo Inicial del Periodo	Saldo Final del Periodo
DEUDA PÚBLICA				
Corto Plazo				
Deuda Interna			0	0
Instituciones de Crédito			0	0
Títulos y Valores			0	0
Arrendamientos Financieros			0	0
Deuda Externa			0	0
Organismos Financieros Internacionales			0	0
Deuda Bilateral			0	0
Títulos y Valores			0	0
Arrendamientos Financieros			0	0
Subtotal a Corto Plazo			0	0
Largo Plazo				
Deuda Interna			0	0
Instituciones de Crédito			0	0
Títulos y Valores			0	0
Arrendamientos Financieros			0	0
Deuda Externa			0	0
Organismos Financieros Internacionales			0	0
Deuda Bilateral			0	0
Títulos y Valores			0	0
Arrendamientos Financieros			0	0
Subtotal a Largo Plazo			0	0
Otros Pasivos			16,642,568	19,415,108
Total Deuda y Otros Pasivos			16,642,568	19,415,108

Bajo protesta de decir verdad declaro que los Estados Financieros y sus Notas son razonablemente correctos y responsabilidad del emisor

 ELSA ORDOÑEZ MARTINEZ
 Presidenta del Tribunal Superior de Justicia y

 C.P. FLORIBERTO PEREZ MEJIA
 Tesorero del Poder Judicial del Estado

PODER JUDICIAL

Cuenta Pública 2015
Estado de Variación en la Hacienda Pública
Del 1 de enero al 31 de Diciembre de 2015
(pesos)

Ente Público:

Poder Judicial

Concepto	Hacienda Pública/Patrimonio Contribuido	Hacienda Pública/Patrimonio Generado de Ejercicios Anteriores	Hacienda Pública/Patrimonio Generado del Ejercicio	Ajustes por Cambios de Valor	TOTAL
Rectificaciones de Resultados de Ejercicios Anteriores	0	0	0	20,209	20,209
Patrimonio Neto Inicial Ajustado del Ejercicio	15,138,975	0	0	0	15,138,975
Aportaciones	0	0	0	0	0
Donaciones de Capital	0	0	0	0	0
Actualización de la Hacienda Pública/Patrimonio	15,138,975	0	0	0	15,138,975
Variaciones de la Hacienda Pública/Patrimonio Neto del Ejercicio	0	-14,324,691	0	0	-14,324,691
Resultados del Ejercicio (Ahorro/Desahorro)	0	0	0	0	0
Resultados de Ejercicios Anteriores	0	-14,324,691	0	0	-14,324,691
Revalúos	0	0	0	0	0
Reservas	0	0	0	0	0
Hacienda Pública/Patrimonio Neto Final del Ejercicio 2014	15,138,975	-14,324,691	0	20,209	834,493
Cambios en la Hacienda Pública/Patrimonio Neto del Ejercicio	0	0	0	0	0
Aportaciones	0	0	0	0	0
Donaciones de Capital	0	0	0	0	0
Actualización de la Hacienda Pública/Patrimonio	0	0	0	0	0
Variaciones de la Hacienda Pública/Patrimonio Neto del Ejercicio	2,500	116,618	4,671,914	0	4,791,032
Resultados del Ejercicio (Ahorro/Desahorro)	0	0	4,671,914	0	4,671,914
Resultados de Ejercicios Anteriores	2,500	116,618	0	0	119,118
Revalúos	0	0	0	0	0
Reservas	0	0	0	0	0
Saldo Neto en la Hacienda Pública / Patrimonio 2015	15,141,475	-14,208,073	4,671,914	20,209	5,625,525

Bajo protesta de decir verdad declaramos que los Estados Financieros y sus Notas son razonablemente correctos y responsabilidad del emisor

MICAELA CORDERO MARTÍNEZ
Presidenta del Tribunal Superior de Justicia y

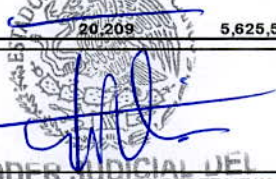
FLORIBERTO PÉREZ MEJÍA
Tesorero del Poder Judicial del Estado
TESORERÍA

Informe de Pasivos Contingentes

En lo que se refiere a los pasivos contingentes, estos están señalados en las notas financieras del presente documento.

A handwritten signature in blue ink, consisting of a stylized, cursive letter 'J' followed by a horizontal line and a small flourish.



TRIBUNAL SUPERIOR DE JUSTICIA DEL ESTADO DE TLAXCALA

NOTAS A LOS ESTADOS FINANCIEROS

2015

NOTAS DE DESGLOSE

Conforme al artículo 46 y 49 de la Ley General de contabilidad Gubernamental, tomando en cuenta lo postulados de revelación suficiente e importancia relativa con la finalidad de que la información sea transparente. En este apartado son reveladas las cuentas que tuvieron movimientos durante el segundo trimestre de año 2015 que se presenta, las cuales son derivadas de las operaciones financieras y presupuestales del Honorable Tribunal de Superior de Justicia.

I) NOTAS AL ESTADO DE SITUACIÓN FINANCIERA

ACTIVO

1. Efectivo y equivalentes

Fondo fijo	\$ 5,999.63
bancos	\$ 9,365,389.61
Deposito CFE	\$ 24,006.00
Deposito por arrendamientos	\$ 154,199.08
Efectivo y equivalentes	\$ 9,549,594.32

Los Fondos Fijos Revolvente fueron creados, a efecto de cubrir gastos menores de operación en ciertas áreas, principalmente administrativas; la mayoría de estos fondos son cancelados al cierre de cada Ejercicio.

2. Derechos a recibir en Efectivo y Equivalente y Bienes o Servicios a recibir

Concepto	Importe	Antigüedad	Factibilidad de cobro
Deudores diversos a corto plazo	\$ 195,100.33	Menor a un año	Buena
Sindicato 7 de mayo	\$ 33,333.33	Mayor de un año	Buena
Préstamos personales	\$ 27,431.74	Mayor a un año	Buena
Subsidio al empleo	\$ 988.20	Menor a un año	Buena
TOTAL	\$ 256,853.60		

3. Bienes para su transformación o consumo (inventarios)

No aplica

4. Inversiones financieras

No aplica

5. Bienes muebles, inmuebles e intangibles

Concepto	Monto	Depreciación del ejercicio	Depreciación acumulada	Tasa de depreciación	de	Estado en que se encuentran
BIENES MUEBLES						
Muebles de oficina y estantería	\$ 5,075,214.90	0	0	0		Mal estado
Equipo de cómputo y de tecnologías de la información	\$ 5,790,472.10	0	0	0		Mal estado
Equipos y aparatos audiovisuales	\$ 21,192.89	0	0	0		Mal estado
Otros mobiliarios y equipo educacional y recreativo	\$ 16,395.60	0	0	0		Mal estado
Vehículos y equipo de transporte	\$ 2,200,998.25	0	0	0		Mal estado
Equipo de comunicación y telecomunicación	\$ 72,501.60	0	0			Mal estado
Aparatos y accesorios eléctricos	\$ 11,502.57					
Herramientas y máquinas-herramienta	\$ 563,501.05	0	0	0		Mal estado
TOTAL EN BIENES MUEBLES	\$ 13,751,778.96					
Edificio Juzgado de Cuauhtémoc, ubicado Av. de las Torres 1303, Apizaco Tlaxcala	\$ 1,462,517.83	0	0	0		regular estado
TOTAL DE BIENES INMUEBLES	\$ 15,214,296.79					

EN INTANGIBLES

Se adquirieron licencias de software para los nuevos equipos que se compraron en diciembre de 2015, con valor de 17,817.60

PODER JUDICIAL

Esta en proceso de actualización el inventario de bienes muebles, por lo que no se registra la tasa de depreciación hasta conciliar lo registrado con lo físico y realizar las modificaciones correspondientes y poder determinar los datos de depreciación del ejercicio y depreciación acumulada.

6. Estimaciones y Deterioros

No aplica.

7. Otros activos No aplica.

PASIVO

Concepto	Importe	Factibilidad de pago	Vencimiento
Pasivos a Corto plazo			
Nominas y otros servicios	\$ 3,079.23		
Servicios personales por pagar a corto plazo "gastos médicos"	\$ 2,408,513.60	viable	3 meses
Proveedores de bienes y servicios	\$ 8,386.29	viable	Igual a 365 días
Retenciones sobre la renta ISR	\$ 1,846,620.75	viable	Igual a 365 días
10% de ISR arrendamientos	\$ 10,650.95	viable	Igual a 365 días
10% de ISR honorarios	\$ 1,677.77	viable	Igual a 365 días
2% sobre nominas	\$ 400,941.90		
Previsiones Monserrat	\$ 14,400.00	viable	Igual a 365 días
Metlife México	\$ 160,039.22	viable	Igual a 365 días
HIR	\$ 36,770.00	viable	Igual a 365 días
Sindicato 7 de Mayo	\$ 143,359.25	viable	Igual a 365 días
Pensiones civiles	\$ 3,781,023.71	viable	Igual a 365 días
Otros Documentos por pagar a corto plazo	\$ 514,886.75	viable	Igual a 365 días
Total pasivo a corto plazo	\$ 9,330,349.42		
Pasivos a Largo Plazo			
Otros Documentos por pagar a largo plazo "Fondo Auxiliar"	\$ 10,084,758.13	Mala	Mayor de 365 días
Total pasivo a largo plazo	\$ 10,084,758.13		
Total pasivos	\$ 19,415,107.55		

II) **NOTAS AL ESTADO DE ACTIVIDADES**

1. **Ingresos de Gestión**

Los ingresos del H. Tribunal de Justicia del Estado de 2015, se integran de la siguiente manera:

PODER JUDICIAL

CONCEPTO	CANTIDAD
Impuestos	\$ 0.00
Derechos (Expedición de copias certificadas)	\$ 363,998.24
Productos de tipo corriente (rendimientos bancarios)	\$ 221,692.25
Aprovechamientos de tipo corriente (conmutaciones y multas)	\$ 759,440.00
Ingresos por venta de bienes y servicios	0.00
Ingresos no comprendidos en fracciones ley de ingreso en ejercicio fiscal anterior o pendiente de pago	0.00
Otros ingresos (Recuperación seguros por siniestro)	\$ 79,895.00
TOTAL DE INGRESOS DE GESTIÓN	\$ 1,425,025.49

2. Gastos y otras pérdidas

Dado los tipos de servicios que presta el Ente. Su mayor gasto se encuentra en el rubro servicios personales que representa el 91.59% de los ingresos recibidos, al segundo trimestre del 2015 es:

CONCEPTO	CANTIDAD
Servicios personales	\$200,669,426.50

III. NOTAS AL ESTADO DE VARIACIONES EN LA HACIENDA PÚBLICA.

Al terminar período de Enero a Diciembre de el ejercicio fiscal 2015 se tiene un ahorro de **\$4,671,913.85** Derivado de las operaciones normales del Ente.

Debido al tipo de Ente que maneja un gasto trimestral del 91.59% en el capitulo 1000, en el mes de diciembre impacta en el presupuesto 2015, por las prestaciones que tienen derecho los servidores públicos que laboran en este Honorable Tribunal de Justicia del Estado.

IV. NOTAS AL ESTADO DE FLUJO DE EFECTIVO

1. Efectivos y equivalentes

CONCEPTO	2015	2014
Efectivos en Bancos -Tesorería	\$ 9,549,594.32	\$15,802,051.28
Total efectivos y equivalentes	\$ 9,549,594.38	\$ 15,802,051.28

Se tiene una variación de \$ 107,556.90. Por sus operaciones normales del Ente.

2. Se adquirieron bienes muebles por:

CONCEPTO	Adquisiciones 2015
Equipo de transporte *	\$ -160,457.11
Equipó de computo	\$ 223,705.42
Equipo de comunicación y telecomunicación	4,286.60
Mobiliario y equipo de oficina	3,152.12
Equipo educacional y recreativo	0.00
Equipo de audio y video	0.00
Otros mobiliarios y equipos de administración	\$ 2,134.93
Herramientas y equipo electrónico	
Total	\$ 72,821.96

*se dio de baja por siniestro

En este periodo no se adquirieron bienes inmuebles.

3. Conciliación de los Flujos de Efectivo Netos de las Actividades de Operación y la cuenta de Ahorro /Desahorro antes de Rubros Extraordinarios.

Conceptos	2015
Ahorro/Desahorro antes de rubros extraordinarios	\$ 4,671,913.85
Movimientos de partidas (o rubros) que no afectan al efectivo :	
Depreciación	0.00
Amortización	0.00
Incrementos en las provisiones	0.00

PODER JUDICIAL

Incrementos en las inversiones producido por revaluación	0.00
Ganancia /pérdida en venta de propiedad, planta y equipo	\$ - 160,457.00
Incremento en cuentas por cobrar	0.00
Partidas extraordinarias	\$ 1,425,025.49

V. CONCILIACIÓN ENTRE LOS INGRESOS PRESUPUESTARIOS Y LOS CONTABLES, ASÍ COMO ENTRE LOS EGRESOS Y LOS GASTOS CONTABLES.

PODER JUDICIAL
 Conciliación entre los ingresos presupuestarios y contables
 Correspondientes del 01 de enero al 31 de Diciembre de 2015
 (Cifras en pesos)

1.- Ingresos Presupuestarios		\$ 216,485,498.11
------------------------------	--	-------------------

2.- Mas ingresos contables no presupuestarios:		\$ 1,425,025.49
Incremento por variación de inventarios	\$ 0.00	
Disminución del exceso de estimaciones por pérdida o deterioro U obsolescencia.	\$ 0.00	
Disminución del exceso de provisiones	0.00	
Otros ingresos y beneficios varios	\$ 0.00	
Otros ingresos no presupuestarios	\$ 1,425,025.49	

3.- Menos ingresos presupuestarios no contables:		\$ 0.00
Productos de capital	\$0.00	
Aprovechamientos capital	\$0.00	
Ingresos derivados de financiamientos	\$0.00	

PODER JUDICIAL

Otros ingresos presupuestarios no contables	\$0.00	
Total otros ingresos no presupuestarios		

4.- Ingresos contables (4=1+2-3)	\$ 217,910,523.60
---	--------------------------

PODER JUDICIAL
 Conciliación entre los Egresos Presupuestarios y lo Gastos Contables
 Correspondientes del 01 de enero al 31 Diciembre de 2015
 (Cifras en pesos)

1.- Total Egresos (Presupuestarios)	\$ 213,321,810.06
--	--------------------------

2.- Menos egresos presupuestarios no contables:		\$ 0.00
Mobiliario y equipo de administración	\$ 243,657.42	
Mobiliario y equipo educacional y recreativo	\$ 0.00	
Equipo e instrumental medico y de laboratorio	\$ 0.00	
Vehículos y equipo de transporte	\$ 0.00	
Equipo de defensa y seguridad	\$ 0.00	
Maquinaria, otros equipos y herramientas	\$ 0.00	
Activos biológicos	\$ 0.00	
Bienes inmuebles	\$ 0.00	
Activos intangibles	\$ 0.00	
Obra publica en bienes propios	\$ 0.00	
Acciones y participaciones de capital	\$ 0.00	
Compra de titulo y valores	\$ 0.00	
Inversiones en fideicomisos, mandatos y otros análogos	\$ 0.00	
Provisiones para contingencias y otras erogaciones especiales	\$ 0.00	
Amortización de la deuda publica	\$ 0.00	
Adeudos de ejercicios fiscales anteriores (ADEFAS)	\$ 0.00	
Otros egresos presupuestales no contables	\$ 0.00	

PODER JUDICIAL

3.- Mas egresos contables no presupuestales:		\$160,457.11
Estimaciones, depreciaciones, deterioros, obsolescencia, y amortizaciones	\$ 160,457.00	
Provisiones	\$ 0.00	
Disminución de inventarios	\$ 0.00	
Aumento por insuficiencia de estimaciones por perdida o deterioro u obsolescencia	\$ 0.00	
Aumento por insuficiencia de provisiones	\$ 0.00	
Otros gastos	\$ 0.00	
Otros gastos contables no presupuestales	\$ 0.00	
4.- Total de gasto contable (4=1+2-3)		\$213,238,609.75

NOTAS DE MEMORIA (CUENTAS DE ORDEN)

JUICIOS

En el rubro de contingencias tenemos pasivos, por concepto de resoluciones que corresponden a laudos laborales por importe de \$22,581,480.23 al 2015 . Por consiguiente no se han podido finalizar por falta de capacidad presupuestaria.

Cuentas de orden deudoras

Cuentas de orden acreedoras

A pagar laudos laborales	\$ 17,592,772.56	Laudos laborales por pagar	\$ 17,592,772.56
Demandas judiciales en proceso de resolución	\$ 4,988,707.67	Resolución de demandas en proceso de resolución	\$ 4,988,707.67

NOTAS DE GESTIÓN ADMINISTRATIVA

1. Introducción

El tomo del Poder Judicial presenta la información contable, presupuestaria y programática consolidada e integrada del Poder Judicial.

Conforme a lo dispuesto por el que se armoniza la estructura de las cuentas públicas, el Tomo del Poder Judicial se integra a su vez por los Estados Financieros y demás información presupuestaria, programática y contable que presenta el Honorable Tribunal Superior de Justicia. Que tiene por objetivo proveer información confiable, relevante, comprensible y comparable, expresada en términos monetarios, respecto del ejercicio presupuestario, la situación financiera, el ahorro o desahorro generado en la gestión, el flujo del efectivo y las variaciones en el patrimonio del Ente.

Que muestran a su vez de manera confiable como fueron aplicados los recursos en este ejercicio 2015.

Las Notas a los Estados Financieros tiene el objetivo de revelar el contexto y los aspectos económicos-financieros más relevantes que influyeron en las decisiones del periodo y que fueron consideradas para la elaboración de los Estados Financieros.

El presente Tomo se estructura atendiendo a lo dispuesto en el artículo 53 de la Ley General de Contabilidad Gubernamental, por lo que cada apartado correspondiente al Tribunal Superior de Justicia contiene lo siguiente:

- Introducción
- Información contable
- Información presupuestaria
- Información programática

Adicionalmente a la información contenida en el presente Tomo, y atendiendo a lo dispuesto por el último párrafo del artículo 23 de la Ley General de Contabilidad Gubernamental, se adjunta en disco compacto un apartado de anexo en que se incorpora la relación de los bienes que componen el patrimonio del Honorable Tribunal Superior de Justicia.

2.- Panorama Económico y financiero

El Honorable Tribunal Superior de Justicia, enfrenta un rezago económico presupuestario, debido a laudos laborales que actualmente tiene que cubrir en un corto plazo. Además de que el incremento al presupuesto de egresos para este ejercicio fiscal 2015 autorizado fue de sólo el 4% .

Por las reformas Constitucionales que fueron publicadas el 18 de junio de 2008 en el Diario Oficial de la Federación el Decreto por el que se reforman los artículos 16, 17, 18, 19, 20, 21 y 22; las fracciones XXI y XXIII del artículo 73; la fracción VII del artículo 115 y la fracción XIII del apartado B del artículo 123, todos de la Constitución Política de los Estados Unidos Mexicanos.



En los artículos transitorios segundo y tercero del Decreto mencionado establecen los lineamientos temporales para la **entrada en vigor en nuestro país del sistema procesal penal acusatorio**, Esto origino un incremento en el personal por la obligatoriedad en la implantación de estas reformas impactando considerablemente en el presupuesto este ejercicio provocando déficit presupuestal.

3.- Autorización e historia

A) Fecha de creación e historia.

Entidad que informa.

Emanada de la Constitución Política del Estado de Tlaxcala, del 30 de abril de 1968, por el C. Miguel Lira y Ortega, Gobernador Constitucional del Estado Libre y Soberano de Tlaxcala. Promulgo bajo decreto la Constitución del Tribunal Superior de Justicia en su TITULO X Del Poder Judicial, en su Art. 56. Y dice el ejercicio Poder Judicial se comete al TRIBUNAL SUPERIOR DE JUSTICIA, Y posteriormente el 05 de mayo de 1968 por decreto, se convoca para nombrar los tres primeros Magistrados, y a los jueces miembros del Superior Tribunal de Justicia del Estado.

La supremacía y el control de la Constitución Política del Estado para impartir justicia de manera pronta, gratuita, completa e imparcial, en los asuntos de orden civil, familiar, penal, electoral, administrativo y ejecución de sanciones, administración de justicia para adolescentes y en los del orden federal en los caso en que las leyes de la materia le confiera jurisdicción como lo marca la ley Orgánica del Poder Judicial del Estado de Tlaxcala en su Art. 1

4.- Organización y Objeto social.

a) Objeto social.

Impartir justicia de manera pronta, gratuita, completa e imparcial, en los asuntos de orden civil, familiar, penal, electoral, administrativo y ejecución de sanciones, administración de justicia para adolescentes

b) Principal actividad.

Es un ente público encargado de la impartición de justicia por medio del personal que colabora en el mismo (magistrados, jueces y otras especialidades)

c) Ejercicio social

Su ejercicio social inicia el 01 de enero, y termina el 31 de diciembre de cada año o ejercicio.

d) Régimen jurídico



El Honorable Tribunal de Justicia del Estado se rige a través de la Ley Orgánica Del Poder Judicial Del Estado De Tlaxcala de interés público, tiene como objeto garantizar a través del Poder Judicial la supremacía y el control de la Constitución Política del Estado y estará expedito para impartir justicia de manera pronta, gratuita, completa e imparcial, en los asuntos de orden civil, familiar, penal, electoral, administrativo, ejecución de sanciones, administración de justicia para adolescentes y en los del orden federal en los casos en que las leyes de la materia le confiera jurisdicción.

e) Consideraciones Fiscales

El Ente es una persona moral no contribuyente del Impuesto Sobre la Renta e impuesto al valor agregado. Por tanto es solo retenedor de impuesto sobre la renta por salarios pagados y retenciones de Impuesto sobre la Renta por pago de honorarios a personas físicas por servicios profesionales.

f) Estructura organizacional básica



ESTRUCTURA ORGÁNICA DEL PODER JUDICIAL DEL ESTADO DE TLAXCALA

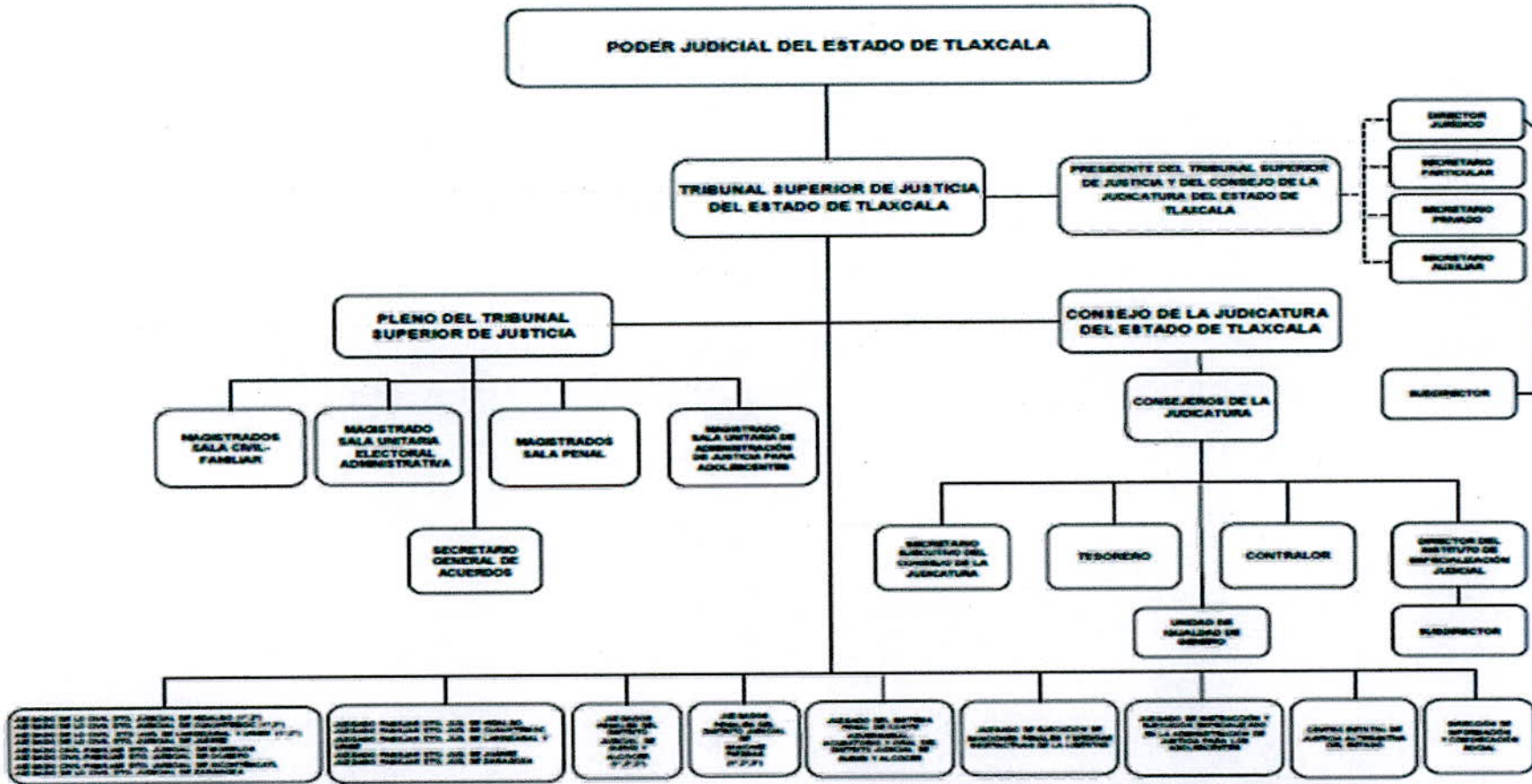

Autorizado en Sesión de Pleno de fecha 18-diciembre-2014
 Actualización: 01-julio-2015

Fuente: Secretaría Ejecutiva

g) Fideicomisos, mandatos y análogos de los cuales es fideicomitente o fiduciario.

No aplica

5. Bases de preparación.

- a) Si se ha observado la normatividad por el CONAC y las disposiciones legales aplicables.
- b) Los Estados Financieros adjuntos han sido preparados de acuerdo con la Norma Internacional de Contabilidad (NIC) 34, Información financiera intermedia cumpliendo con las Normas Internacionales de Información Financiera (NIIF) y con las Interpretaciones a las Normas Internacionales de Información Financiera (INIIF) respectivas, emitidas por el Consejo de Normas Internacionales de Contabilidad (IASB por sus siglas en inglés).

c) Postulados básicos

Los estados financieros han sido preparados sobre la base del costo histórico.

- Las partidas de inmuebles, maquinaria y equipo registradas a su costo histórico asumido a la fecha de transición a NIIF, el cual corresponde a los valores contables no reconocen los efectos de la inflación de conformidad con las Normas de Información Financiera en México (NIF).

(b) Moneda funcional y de presentación

Los Estados Financieros son presentados en Pesos Mexicanos, que es la moneda funcional del Tribunal Superior de Justicia. Toda la información es presentada en Pesos.

(c) Clasificación de Activos y Pasivos

Los activos y pasivos se clasifican según su destinación o su grado de realización o exigibilidad en términos de tiempo, en corrientes y no corrientes. Para tal efecto se entiende como activos o pasivos corrientes, aquellas partidas que serán realizables o exigibles en un plazo no mayor a un año, y más allá de este tiempo, no corrientes.

Vidas útiles y valor razonable de inmuebles, y bienes muebles.

El Ente público determina las vidas útiles de sus activos con base en su mejor estimación de los periodos durante los cuales espera obtener beneficios económicos derivados de dichos activos. Únicamente para efectos de la adopción de las NIIF, para aquellos activos valuados a su valor razonable, en caso de existir un valor de mercado, la ente evaluó si dicho valor de mercado satisfacía las condiciones de pactarse entre partes interesadas y dispuestas, en una

transacción de libre competencia, lo que permitiría considerar el valor de mercado como una referencia apropiada del valor razonable; de lo contrario, el valor razonable de los activos se estimó con base en modelos técnicos de valuación reconocidos en el ámbito financiero.

Los otros pasivos financieros se componen de documentos por pagar, obligaciones de carácter contractual laboral y otras cuentas por pagar, e impuestos por pagar. En el caso de obligaciones contractuales. El cálculo es realizado anualmente por un actuario calificado usando el método de la unidad de crédito proyectada. Cuando el cálculo genera un beneficio para el ente, el activo reconocido se limita al total neto de cualquier costo por servicio anterior no reconocido y al valor presente de cualquier devolución futura proveniente del plan o de reducciones en futuras contribuciones al plan. A fin de calcular el valor presente de los beneficios económicos, se debe considerar cualquier requerimiento de financiamiento mínimo que sea aplicable a cualquier plan del Ente. El costo laboral resultante del aumento en la obligación por los beneficios y gastos por los empleados en el año se reconoce en gastos de operación.

El costo financiero, asociado con el incremento del pasivo por el paso del tiempo, así como el rendimiento esperado en el periodo de los activos del plan, se reconocen dentro del resultado de financiamiento. Un beneficio económico está disponible para el ente si es realizable en la duración del plan, o a la liquidación de las obligaciones del plan. Cuando se mejoran los beneficios de un plan, la porción del beneficio mejorado que tiene relación con servicios pasados realizados por empleados es reconocida en resultados usando el método lineal en el periodo promedio hasta que los beneficios sean entregados. En la medida en que los beneficios sean otorgados de forma inmediata, el gasto es reconocido inmediatamente en resultados.

El Ente reconoce todas las ganancias y pérdidas actuariales que surgen de los planes de beneficios definidos en otro resultado integral y todos los gastos relacionados con los planes de beneficios definidos en los gastos por beneficios a los empleados en resultados.

Cuando tengan lugar reducciones o liquidaciones en un plan de beneficios definidos, el Ente procederá a reconocer las ganancias o pérdidas derivadas de los mismos. Estas ganancias o pérdidas comprenderán cualquier cambio que pudiera resultar en el valor presente de las obligaciones por beneficios definidos contraídos por la entidad; cualquier variación en el valor razonable de los activos del plan; cualesquiera ganancias y pérdidas actuariales y costos de servicio pasado que no hubieran sido previamente reconocidas.

La obligación neta del ente relacionada con los planes de pensiones de beneficios definidos es calculada de forma separada para cada plan, calculando el monto del beneficio futuro que los empleados han ganado a cambio de sus servicios en el periodo actual y en los anteriores.

6. Políticas de contabilidad significativas.

- a) Actualización. La información presentada en los Estados Financieros no reconocen los efectos de la inflación. Por tanto se presentan a valor histórico.
- b) Operaciones en el extranjero. Me permito informar que este ente no realiza operaciones en el extranjero.
- c) Método de valuación de inversiones en acciones en el Sector para Estatal. Así mismo también informo que el mismo Ente no tiene inversiones en acciones, en el Sector Paraestatal.
- d) Método de valuación de inventarios. Debido a las actividades que realiza este ente público, no tiene manejo de inventarios de materia prima y materiales.
- e) Beneficios a empleados.



7. Posición en moneda extranjera y protección por riesgo cambiario.

Actualmente este ente público no tiene activos, pasivos en moneda extranjera.

8. Reporte analítico del Activo

Efectivo y equivalentes al efectivo.

El efectivo y equivalente al efectivo se compone de los saldos en efectivo y depósitos a la vista con vencimientos originales de tres meses o menos desde la fecha de adquisición que están sujetos a efectos cambiarios en su valor razonable y son usados por el ente en la gestión de sus compromisos a corto plazo.

Bienes muebles e inmuebles.

Los bienes muebles; se deprecian desde la fecha en la que están instalados y listos para su uso o en el caso de los activos construidos internamente, desde la fecha en la que el activo esté completado y en condiciones de ser usado. Y se deprecian usando el método de línea recta en resultados con base a las vidas útiles estimadas de cada componente. El terreno no se deprecia.

Las vidas útiles estimadas para los periodos actuales y comparativos de las partidas significativas de propiedades, planta y equipo son las siguientes:

Años
Edificios 20 - 33
Maquinaria y herramientas 10 - 14
Muebles y equipo de oficina 12
Equipo de transporte 4
Equipo electrónico de datos 4

Los métodos de depreciación, vidas útiles y valores residuales son revisados en cada ejercicio y se ajustan si es necesario.



PODER JUDICIAL

CONCEPTO	Saldo en libros al 31 de Diciembre 2015	Según último inventario físico	Diferencias En existencias físicas
Equipo de transporte	\$ 2,200,998.25	\$2,474,358.00	-\$ 273,359.75
Equipo de cómputo	\$ 5,790,472.10	\$ 1,857,031.39	\$ 3,933,440.71
Equipo de comunicación y telecomunicación	\$ 72,501.60	0.00	\$ 72,501.60
Mobiliario y equipo de oficina	\$ 5,075,214.90	\$1,825,264.25	\$ 3,249,950.65
Equipo educacional y recreativo	\$ 16,395.60	\$ 13.00	\$ 16,382.00
Equipo de audio y video	\$ 21,192.89	\$ 20,153.50	\$ 1,039.39
Herramientas y equipo electrónico	\$ 575,003.62	\$ 51,100.76	\$ 523,902.86
Total	\$ 13,751,778.96	\$6,227,920.90	\$ 7,523,858.06

Bienes muebles	\$ 13,751,778.96
Edificios	\$ 1,462,517.83
Total activo no circulante	\$ 15,214,296.79

Debido a la antigüedad de la fundación del ente público, se desconoce el paradero de la diferencia de existencia físicas de los bienes muebles. Por tanto se ha solicitado al órgano interno del Ente público (Consejo de la Judicatura del Estado de Tlaxcala), acta para dar de baja los bienes muebles inexistentes.

Así mismo, no han sido depreciados ni revaluados en su caso los bienes muebles e inmuebles se encuentran en proceso de depuración y registro de los movimientos.

9. Fideicomisos, Mandatos y Análogos.

No se tiene contratos con fideicomisos.

10. Reporte de recaudación

a) Análisis del comportamiento de la recaudación.

El comportamiento de recaudación del Ente en comento esta supeditado por las participaciones estatales provenientes del Gobierno del Estado, y sólo un .001 % se recauda por copias certificadas emitida por el Ente y por otros ingresos provenientes de conmutaciones y multas impuestas y determinadas por lo Jueces del propio organismo de los cuales no rebasa el 2% del total del ingreso.

b) Proyección de la recaudación e ingresos en el mediano plazo.

La Secretaría de Finanzas del Estado de Tlaxcala, establece un programa de ministraciones mensuales, de acuerdo al presupuesto presentado a esta dependencia y aprobado por el Congreso del Estado.

11. Información sobre deuda y el reporte analítico de la deuda.

a) Deuda respecto al PIB.

Al cierre del balance, el ente público tiene un adeudo con el Fondo Auxiliar para la Impartición de Justicia organismo interno del mismo Ente, A Largo Plazo de \$10,084,758.13, y \$509,608.00 a 92 días. Esta deuda no causa interés alguno, que pudiera impactar a los resultados posteriores.

b) Valor gubernamental e instrumentos financieros.

Durante el ejercicio fiscal de 2015. No se realizaron inversiones en valores e instrumentos financieros.

12. calificaciones otorgadas.

La Comisión de Acceso a la Información Pública y Prevención de datos personales del Estado de Tlaxcala (CAIPTLAX). Públco los resultados en su pagina oficial de las evaluaciones a los 144 entes públicos del estado de Tlaxcala, conforme a los artículos 8,9,10,11, 12 y 13 de la Ley de Acceso a la Información Pública del Estado de Tlaxcala (LAIPET). Obteniendo los siguientes resultados

Promedios comparativos Evaluación 2014-2 vs Evaluación 2015, se obtuvo una puntuación de 9.8 habiendo un incremento con referencia al año anterior del +2% para el Poder Judicial.

13. Proceso de mejora.

a) Principales políticas de control interno.

Se cuenta con manuales de procedimientos, lineamientos de racionalidad, austeridad y disciplina presupuestal interno, Lineamientos de adquisiciones, arrendamientos, servicio y obra publica del Consejo de la Judicatura del Poder Judicial del Estado de Tlaxcala, Lineamientos para el pago de Servicios Médicos del mismo Ente. Asi como la normatividad vigente para los registros contables emitidos por la CONAC.

b) Medidas de desempeño financiero, metas y alcance.

Se llevan a cabo un estudio de actividades por área administrativa a fin de evaluar el desempeño de acuerdo a lo Programado y Presupuestado (PbR) del ejercicio 2015.



Información Presupuestaria

CUENTA PÚBLICA
ENTIDAD FEDERATIVA DE TLAXCALA

2015

PODER JUDICIAL

Cuenta Pública 2015
Poder Judicial
Estado Analítico de Ingresos
Del 1 de enero al 31 de Diciembre de 2015

Rubro de Ingresos	Ingreso					Diferencia (6=5-1)
	Estimado	Ampliaciones y Reducciones	Modificado	Devengado	Recaudado	
	(1)	(2)	(3=1+2)	(4)	(5)	
Impuestos						
Cuotas y Aportaciones de Seguridad Social						
Contribuciones de Mejoras						
Derechos		363,998	363,998	363,998	363,998	363,998
Productos		301,587	301,587	301,587	301,587	301,587
Corriente		301,587	301,587	301,587	301,587	301,587
Capital						
Aprovechamientos		759,440	759,440	759,440	759,440	759,440
Corriente		759,440	759,440	759,440	759,440	759,440
Capital						
Ingresos por Ventas de Bienes y Servicios						
Participaciones y Aportaciones	185,234,131	31,251,367	216,485,498	216,485,498	216,485,498	31,251,367
Transferencias, Asignaciones, Subsidios y Otras Ayudas						
Ingresos Derivados de Financiamientos						
Total	185,234,131	32,676,393	217,910,524	217,910,524	217,910,524	
				Ingresos excedentes¹		32,676,393

Estado Analítico de Ingresos Por Fuente de Financiamiento	Ingreso					Diferencia (6=5-1)
	Estimado	Ampliaciones y Reducciones	Modificado	Devengado	Recaudado	
	(1)	(2)	(3=1+2)	(4)	(5)	
Ingresos del Gobierno	185,234,131	32,676,393	217,910,524	217,910,524	217,910,524	32,676,393
Impuestos						
Contribuciones de Mejoras						
Derechos		363,998	363,998	363,998	363,998	363,998
Productos		301,587	301,587	301,587	301,587	301,587
Corriente						
Capital						
Aprovechamientos		759,440	759,440	759,440	759,440	759,440
Corriente						
Capital						
Participaciones y Aportaciones	185,234,131	31,251,367	216,485,498	216,485,498	216,485,498	31,251,367
Transferencias, Asignaciones, Subsidios y Otras Ayudas						
Ingresos de Organismos y Empresas	0	0	0	0	0	
Cuotas y Aportaciones de Seguridad Social						
Ingresos por Ventas de Bienes y Servicios						
Transferencias, Asignaciones, Subsidios y Otras Ayudas						
Ingresos derivados de financiamiento	0	0	0	0	0	
Ingresos Derivados de Financiamientos						
Total	185,234,131	32,676,393	217,910,524	217,910,524	217,910,524	32,676,393
				Ingresos excedentes¹		

¹ Los ingresos excedentes se presentan para efectos de cumplimiento de la Ley General de Contabilidad Gubernamental y el importe reflejado debe ser siempre mayor a cero

PODER JUDICIAL

Cuenta Pública 2015
 Poder Judicial
 Estado Analítico del Ejercicio del Presupuesto de Egresos
 Clasificación Administrativa
 Del 1 de enero al 31 de Diciembre de 2015

Concepto	Egresos					Subejercicio 6 = (3 - 4)
	Aprobado	Ampliaciones/ (Reducciones)	Modificado	Devengado	Pagado	
	1	2	3 = (1 + 2)	4	5	
Poder Judicial	185,234,131	28,092,547	213,326,678	213,326,678	213,326,678	
Dependencia o Unidad Administrativa 2						
Dependencia o Unidad Administrativa 3						
Dependencia o Unidad Administrativa 4						
Dependencia o Unidad Administrativa 6						
Dependencia o Unidad Administrativa 7						
Dependencia o Unidad Administrativa 8						
Dependencia o Unidad Administrativa 9						
Dependencia o Unidad Administrativa xx						
Total del Gasto	185,234,131	28,092,547	213,326,678	213,326,678	213,326,678	

Cuenta Pública 2015
Poder Judicial
Estado Analítico del Ejercicio del Presupuesto de Egresos
Clasificación por Objeto del Gasto (Capítulo y Concepto)
Del 1 de enero al 31 de Diciembre de 2015

Concepto	Egresos					Subejercicio
	Aprobado	Ampliaciones/ (Reducciones)	Modificado	Devengado	Pagado	
	1	2	3 = (1 + 2)	4	5	
Transferencias, Asignaciones, Subsidios y Otras Ayudas						
Transferencias Internas y Asignaciones al Sector Público						
Transferencias al Resto del Sector Público						
Subsidios y Subvenciones						
Ayudas Sociales						
Pensiones y Jubilaciones						
Transferencias a Fideicomisos, Mandatos y Otros Análogos						
Transferencias a la Seguridad Social						
Donativos						
Transferencias al Exterior						
Bienes Muebles, Inmuebles e Intangibles		243,657	243,657	243,657	243,657	0
Mobiliario y Equipo de Administración		225,840	225,840	225,840	225,840	0
Mobiliario y Equipo Educacional y Recreativo						
Equipo e Instrumental Médico y de Laboratorio						
Vehículos y Equipo de Transporte						
Equipo de Defensa y Seguridad						
Maquinaria, Otros Equipos y Herramientas						
Activos Biológicos						
Bienes Inmuebles						
Activos Intangibles		17,818	17,818	17,818	17,818	0
Inversión Pública						
Obra Pública en Bienes de Dominio Público						
Obra Pública en Bienes Propios						
Proyectos Productivos y Acciones de Fomento						

PODER JUDICIAL

Cuenta Pública 2015
 Poder Judicial
 Estado Analítico del Ejercicio del Presupuesto de Egresos
 Clasificación por Objeto del Gasto (Capítulo y Concepto)
 Del 1 de enero al 31 de Diciembre de 2015

Concepto	Egresos					Subejercicio
	Aprobado	Ampliaciones/ (Reducciones)	Modificado	Devengado	Pagado	
	1	2	3 = (1 + 2)	4	5	
Inversiones Financieras y Otras Provisiones						
Inversiones Para el Fomento de Actividades Productivas.						
Acciones y Participaciones de Capital						
Compra de Títulos y Valores						
Concesión de Préstamos						
Inversiones en Fideicomisos, Mandatos y Otros Análogos						
Otras Inversiones Financieras						
Provisiones para Contingencias y Otras Erogaciones Especiales						
Participaciones y Aportaciones						
Participaciones						
Aportaciones						
Convenios						
Deuda Pública						
Amortización de la Deuda Pública						
Intereses de la Deuda Pública						
Comisiones de la Deuda Pública						
Gastos de la Deuda Pública						
Costo por Coberturas						
Apoyos Financieros						
Adeudos de Ejercicios Fiscales Anteriores (Adefas)						
Total del Gasto	185,234,131	28,092,547	213,326,678	213,326,678	211,149,592	0

Cuenta Pública 2015
Poder Judicial
Estado Analítico del Ejercicio del Presupuesto de Egresos
Clasificación Económica (por Tipo de Gasto)
Del 1 de enero al 31 de Diciembre de 2015

Concepto	Egresos					Subejercicio 6 = (3 - 4)
	Aprobado	Ampliaciones/ (Reducciones)	Modificado	Devengado	Pagado	
	1	2	3 = (1 + 2)	4	5	
Gasto Corriente	185,234,131	28,092,547	213,326,678	213,326,678	213,326,678	0
Gasto de Capital				0	0	0
Amortización de la Deuda y Disminución de Pasivos						
Total del Gasto	185,234,131	28,092,547	213,326,678	213,326,678	213,326,678	0

PODER JUDICIAL

**Cuenta Pública 2015
Poder Judicial
Endeudamiento Neto
Del 1 de enero al 31 de Diciembre 2015**

Identificación de Crédito o Instrumento	Colocación A	Amortización B	Endeudamiento Neto C = A - B
Créditos Bancarios			
Total Créditos Bancarios			
Otros Instrumentos de Deuda			
Total Otros Instrumentos de Deuda			
TOTAL	0	0	0

Cuenta Pública 2015 Poder Judicial Intereses de la Deuda Del 1 de enero al 31 de Diciembre de 2015		
Identificación de Crédito o Instrumento	Devengado	Pagado
Créditos Bancarios		
no aplica		
Total Créditos Bancarios		
Otros Instrumentos de Deuda		
no aplica		
Total Otros Instrumentos de Deuda		
TOTAL	0	0

PODER JUDICIAL

Cuenta Pública 2015
Poder Judicial
Indicadores de Postura Fiscal
Del 1 de enero al 31 de Diciembre de 2015

Concepto	Estimado	Devengado	Pagado ³
I. Ingresos Presupuestarios (I=1+2)	185,234,131	216,485,498	216,485,498
1. Ingresos del Gobierno de la Entidad Federativa ¹	185,234,131	216,485,498	216,485,498
2. Ingresos del Sector Paraestatal ¹			
II. Egresos Presupuestarios (II=3+4)	185,234,131	213,326,678	213,326,678
3. Egresos del Gobierno de la Entidad Federativa ²	185,234,131	213,326,678	213,326,678
4. Egresos del Sector Paraestatal ²			
III. Balance Presupuestario (Superávit o Déficit) (III = I - II)	0	3,158,821	3,158,820

Concepto	Estimado	Devengado	Pagado ³
III. Balance presupuestario (Superávit o Déficit)	0	3,158,821	3,158,820
IV. Intereses, Comisiones y Gastos de la Deuda			
V. Balance Primario (Superávit o Déficit) (V= III - IV)	0	3,158,821	3,158,820

Concepto	Estimado	Devengado	Pagado ³
A. Financiamiento	0	0	0
B. Amortización de la deuda			
C. Endeudamiento ó desendeudamiento (C = A - B)	0	0	0

1 Los Ingresos que se presentan son los ingresos presupuestario totales sin incluir los ingresos por financiamientos. Los Ingresos del Gobierno de la Entidad Federativa corresponden a los del Poder Ejecutivo, Legislativo Judicial y Autónomos

2 Los egresos que se presentan son los egresos presupuestarios totales sin incluir los egresos por amortización. Los egresos del Gobierno de la Entidad Federativa corresponden a los del Poder Ejecutivo, Legislativo, Judicial y Órganos Autónomos



Información Programática

CUENTA PÚBLICA
ENTIDAD FEDERATIVA DE TLAXCALA

2015

PODER JUDICIAL

Cuenta Pública 2015
Poder Judicial
Gasto por Categoría Programática
Del 1 de enero al 31 de Diciembre de 2015

Concepto	Egresos				
	Aprobado	Ampliaciones/ (Reducciones)	Modificado	Devengado	Pagado
	1	2	3 = (1 + 2)	4	5
Programas					
Subsidios: Sector Social y Privado o Entidades Federativas y Municipios					
Sujetos a Reglas de Operación					
Otros Subsidios					
Desempeño de las Funciones					
Prestación de Servicios Públicos					
Provisión de Bienes Públicos					
Planeación, seguimiento y evaluación de políticas públicas					
Promoción y fomento					
Regulación y supervisión					
Funciones de las Fuerzas Armadas (Únicamente Gobierno Federal)					
Específicos					
Proyectos de Inversión					
Administrativos y de Apoyo					
Apoyo al proceso presupuestario y para mejorar la eficiencia institucional					
Apoyo a la función pública y al mejoramiento de la gestión					
Operaciones ajenas					
Compromisos					
Obligaciones de cumplimiento de resolución jurisdiccional					
Desastres Naturales					
Obligaciones					
Pensiones y jubilaciones					
Aportaciones a la seguridad social					
Aportaciones a fondos de estabilización					
Aportaciones a fondos de inversión y reestructura de pensiones					
Programas de Gasto Federalizado (Gobierno Federal)					
Gasto Federalizado					
Participaciones a entidades federativas y municipios	185,234,131	28,092,547	213,326,678	213,326,678	213,326,678
Costo financiero, deuda o apoyos a deudores y ahorradores de la banca					
Adeudos de ejercicios fiscales anteriores					
Total del Gasto	185,234,131	28,092,547	213,326,678	213,326,678	213,326,678

Programas y Proyectos de Inversión

(No aplica)



PODER JUDICIAL

Indicadores de Resultados



H. TRIBUNAL SUPERIOR DE JUSTICIA DEL ESTADO DE TLAXCALA PROYECTO DEL PRESUPUESTO DE EGRESOS 2015
 FICHA DESCRIPTIVA DE PROYECTO

Programa:	CONSOLIDACIÓN DEL PODER JUDICIAL	
Subprograma:	IMPARTICIÓN DE JUSTICIA EFICIENTE QUE OTORGUE SEGURIDAD JURIDICA Y CREDIBILIDAD DE LOS JUSTIFICABLES.	
Dependencia o Entidad:	PODER JUDICIAL	
Unidad Responsable:	SALAS Y JUSGADOS.	
Nombre:	OPTIMIZACIÓN DE LOS PROCEDIMIENTOS DE LA FUNCIÓN JURISDICCIONAL.	
Tipo de Proyecto:	<input type="checkbox"/> Operación en Proceso <input checked="" type="checkbox"/> Innovación <input type="checkbox"/> Inversión	
Coartadura:	<input checked="" type="checkbox"/> Colección Estatal <input type="checkbox"/> Municipal <input type="checkbox"/> Regional	
Equidad:	<input type="checkbox"/> Capacitados <input type="checkbox"/> Indígenas <input type="checkbox"/> Jóvenes <input type="checkbox"/> Niños <input type="checkbox"/> Tercera Edad <input checked="" type="checkbox"/> No Aplica	
Genero:	<input type="checkbox"/> Hombres <input type="checkbox"/> Mujeres <input checked="" type="checkbox"/> Ambos	
Periodicidad:	<input checked="" type="checkbox"/> Anual Fecha de Inicio 01 ENE Fecha de Termino 31 DIC	
Finalidad: Gobierno		
Función: Justicia		
Sub - Función: Impartición de Justicia		
Justificación:	Con el fin de dar cumplimiento al Artículo Séptimo Transitorio de la Ley Orgánica del Poder Judicial, donde se establece que deberán considerarse las provisiones presupuestales para garantizar la aplicación de lo dispuesto en la Ley. Artículo Octavo Transitorio de la Constitución Política de los Estados Unidos Mexicanos, se deberán de destinar los recursos necesarios para la reforma del Sistema de Justicia Penal, en el presente se considera un proyecto de inversión encaminada a la construcción de una Sala de Ejecución de Sentencias de Juicios Orales.	
Objetivos		
Fin:	Contribuir a garantizar la certeza jurídica, credibilidad y confianza de la ciudadanía e instituciones mediante la impartición de justicia pronta, expedita, imparcial y transparente.	
Propósito:	Los justiciables del Estado de Tlaxcala reciben sus resoluciones en forma eficaz, pronta, gratuita, completa e imparcial en los términos, plazos y condiciones que fije la Ley.	
Componente:	1. La función jurisdiccional en el Estado de Tlaxcala han brindado un servicio eficaz en la resolución de conflictos entre los justiciables.	
Componente:	2. El Centro de Justicia Alternativa y las oficinas regionales han proporcionado servicios de justicia alternativa de solución de conflictos entre los particulares.	
Actividad:	1.1 Análisis y promoción permanente de la actualización y agilización de trámites inherentes en cada etapa de los juicios en las distintas materias y modalidades.	
Actividad:	1.2 Elaboración y difusión de manuales y reglamentos internos que indiquen la correcta aplicación de los procedimientos enmarcados en el proceso jurisdiccional.	
Actividad:	1.3 Gestionar la implementación de sistemas informáticos que permitan concentrar, procesar y emitir reportes oportunos en los diferentes ámbitos judiciales.	
Actividad:	1.4 Supervisión en el ejercicio de la función jurisdiccional, estableciendo esquemas eficientes de evaluación que permitan la auto mejora.	
Actividad:	1.5 Implementación de programas de evaluación del desempeño que permitan garantizar la correcta aplicación de los procedimientos jurisdiccionales.	
Actividad:	2.1 Establecimiento de un marco, que rija los procesos y servicios de mediación, conciliación y de justicia restaurativa.	
Actividad:	2.2 Capacitación y actualización permanente del personal e instituciones en materia de Justicia Alternativa.	
Actividad:	2.3 Difusión de los servicios que proporcionan los Centros de Justicia Alternativa.	
Actividad:	2.4 Establecimiento del Centro de Justicia Alternativa.	
Actividad:	3.1 Implementación de programas de seguimiento al proceso de transición al nuevo esquema de juicios orales, a través de indicadores de resultado.	
Actividad:	3.2 Resoluciones de procesos penales a través del Nuevo Sistema de Juicios Orales.	
Actividad:	3.3 Diseño de un programa de transición a los nuevos modelos procesales, que permitan aprovechar recursos humanos, materiales y tecnológicos, sin afectar la prestación del servicio.	

		Indicadores	Formulas
	Nombre		
Fin:	Porcentaje de quejas y denuncias relacionadas con la función jurisdiccional.	(Quejas presenadas por los justiciables en 2014) *100/Total del personal jurisdiccional en el período .	
Proposito:	Porcentaje de asuntos resueltos en materia jurisdiccional.	Número de asuntos concluidos en el período + número de asuntos en trámite de ejercicios anteriores concluidos) * 100/ Total de asuntos radicados en el período + número de asuntos en trámite de ejercicios anteriores.	
Componente:	Porcentaje de asuntos atendidos por medio de justicia alternativa.	(Número de asuntos atendidos a través de mediación o conciliación en el período * 100 / Total de asuntos radicados en el período.	
Componente:	Porcentaje de asuntos radicados en el Sistema Penal Acusatorio.	Número de asuntos radicados en el SPAYO * 100 / Total de asuntos radicados en materia penal.	
Actividad:	Porcentaje de disminución de rezago.	(Total de asuntos radicados en el periodo + número de asuntos en trámite de ejercicios anteriores)-(Número de asuntos concluidos en el periodo + número de asuntos en trámite de ejercicios anteriores) * 100 / Total de asuntos en trámite de ejercicios anteriores.	
Actividad:	porcentaje de servidores informados de los procedimientos inherentes de sus	Servidores capacitados * 100/Total de servidores Jurisdiccionales.	
Actividad:	Porcentaje de areas sistematizadas	Areas sistematizadas * 100 / Total Áreas del Poder Judicial.	
Actividad:	Indice de supervición de la función jurisdiccional.	Número de personas que se les práctico auditoria Interna / Total de servidores jurisdiccionales	
Actividad:	Promedio de metas alcanzadas por áreas para disminuir el rezago jurisdiccional.	Sumatoria de asuntos concluidos por area jurisdiccional / Total areas de la función jurisdiccional	
Actividad:	Porcentaje de avance de la reglamentación de Justicia Alternativa.	Solventacion de observaciones a los procedimientos de Justicia Alternativa *100/ Número de observaciones a los procedimientos de Justicia Alternativa	
Actividad:	Promedio de servidores judiciales capacitados en justicia alternativa.	Servidores capacitados en Justicia Alternativa *100 /Total de servidores publicos del Centro de Justicia Alternativa	
Actividad:	Porcentaje de asuntos resueltos por medios alternativos.	Total de asuntos conciliados * 100 / Total de asuntos radicados.	
Actividad:	Costo promedio de Juicios Orales	Total de erogaciones para la implementación del Sistema Acusatorio Penal Oral * 100 / Número de Juicios a través del Sistema Acusatorio Penal Oral.	
Actividad:	Indices de avances en la implementación del Sistema de Juicios Orales	Número de acciones y actividades ejercidas *100 / Total de acciones y activiades encaminadas a la implementación del Sistema Acusatorio Penal Oral.	



Anexos

PODER JUDICIAL

Relación de Bienes Muebles que Componen el Patrimonio
Cuenta Pública 2015
(Pesos)

Ente Público:

Poder Judicial

Código	Descripción del Bien Mueble	Valor en libros
	SE INTEGRA EN LA RELACION DE BIENES DEL INVENTARIO ANEXO	



Relación de Bienes Muebles que Componen el Patrimonio

Cuenta Pública 2015

Poder Judicial

Ente Público:

Código	Descripción del Bien Mueble	Valor en libros
		1,042.84
		1,042.84
PJE00186	ANAQUEL METALICO DE 5 CHAROLAS 30X84X2.20 C.24	\$ 1,042.84
PJE00187	ANAQUEL METALICO DE 5 CHAROLAS 30X84X2.20 C.24	\$ 1,042.84
PJE00188	ANAQUEL METALICO DE 5 CHAROLAS 30X84X2.20 C.24	\$ 1,042.84
PJE00189	ANAQUEL METALICO DE 5 CHAROLAS 30X84X2.20 C.24	\$ 1,042.84
PJE00190	ANAQUEL METALICO DE 5 CHAROLAS 30X84X2.20 C.24	\$ 1,042.84
PJE00191	ANAQUEL METALICO DE 5 CHAROLAS 30X84X2.20 C.24	\$ 1,042.84
PJE00192	ANAQUEL METALICO DE 5 CHAROLAS 30X84X2.20 C.24	\$ 1,042.84
PJE00193	ANAQUEL METALICO DE 5 CHAROLAS 30X84X2.20 C.24	\$ 1,042.84
PJE00194	ANAQUEL METALICO DE 5 CHAROLAS 30X84X2.20 C.24	\$ 1,042.84
PJE00195	ANAQUEL METALICO DE 5 CHAROLAS 30X84X2.20 C.24	\$ 1,042.84
PJE00196	ANAQUEL METALICO DE 5 CHAROLAS 30X84X2.20 C.24	\$ 1,042.84
PJE00197	ANAQUEL METALICO DE 5 CHAROLAS 30X84X2.20 C.24	\$ 1,042.84
PJE00198	ANAQUEL METALICO DE 5 CHAROLAS 30X84X2.20 C.24	\$ 1,042.84
PJE00199	ANAQUEL METALICO DE 5 CHAROLAS 30X84X2.20 C.24	\$ 1,042.84
PJE00200	ANAQUEL METALICO DE 5 CHAROLAS 30X84X2.20 C.24	\$ 1,042.84
PJE00201	ANAQUEL METALICO DE 5 CHAROLAS 30X84X2.20 C.24	\$ 1,042.84
PJE00202	ANAQUEL METALICO DE 5 CHAROLAS 30X84X2.20 C.24	\$ 1,042.84
PJE00203	ANAQUEL METALICO DE 5 CHAROLAS 30X84X2.20 C.24	\$ 1,042.84
PJE00204	ANAQUEL METALICO DE 5 CHAROLAS 30X84X2.20 C.24	\$ 1,042.84
PJE00205	ANAQUEL METALICO DE 5 CHAROLAS 30X84X2.20 C.24	\$ 1,042.84
PJE00206	ANAQUEL METALICO DE 5 CHAROLAS 30X84X2.20 C.24	\$ 1,042.84
PJE00207	ANAQUEL METALICO DE 5 CHAROLAS 30X84X2.20 C.24	\$ 1,042.84
PJE00208	ANAQUEL METALICO DE 5 CHAROLAS 30X84X2.20 C.24	\$ 1,042.84
PJE00209	ANAQUEL METALICO DE 5 CHAROLAS 30X84X2.20 C.24	\$ 1,042.84
PJE00210	ANAQUEL METALICO DE 5 CHAROLAS 30X84X2.20 C.24	\$ 1,042.84
PJE00211	ANAQUEL METALICO DE 5 CHAROLAS 30X84X2.20 C.24	\$ 1,042.84
PJE00212	ANAQUEL METALICO DE 5 CHAROLAS 30X84X2.20 C.24	\$ 1,042.84
PJE00213	ANAQUEL METALICO DE 5 CHAROLAS 30X84X2.20 C.24	\$ 1,042.84
PJE00214	ANAQUEL METALICO DE 5 CHAROLAS 30X84X2.20 C.24	\$ 1,042.84
PJE00215	ANAQUEL METALICO DE 5 CHAROLAS 30X84X2.20 C.24	\$ 1,042.84
PJE00216	ANAQUEL METALICO DE 5 CHAROLAS 30X84X2.20 C.24	\$ 1,042.84
PJE00217	ANAQUEL METALICO DE 5 CHAROLAS 30X84X2.20 C.24	\$ 1,042.84
PJE00218	ANAQUEL METALICO DE 5 CHAROLAS 30X84X2.20 C.24	\$ 1,042.84
PJE00219	ANAQUEL METALICO DE 5 CHAROLAS 30X84X2.20 C.24	\$ 1,042.84
PJE00220	ANAQUEL METALICO DE 5 CHAROLAS 30X84X2.20 C.24	\$ 1,042.84
PJE00221	ANAQUEL METALICO DE 5 CHAROLAS 30X84X2.20 C.24	\$ 1,042.84
PJE00222	ANAQUEL METALICO DE 5 CHAROLAS 30X84X2.20 C.24	\$ 1,042.84
PJE00223	ANAQUEL METALICO DE 5 CHAROLAS 30X84X2.20 C.24	\$ 3,478.84
PJE00224	ESCRITORIO EJECUTIVO METALICO 1.80 X .80	\$ 3,478.84
PJE00225	ESCRITORIO EJECUTIVO METALICO 1.80 X .80	\$ 1,032.40
PJE00226	SILLA SECRETARIAL EN TELA	\$ 1,032.40
PJE00227	SILLA SECRETARIAL EN TELA	\$ 1,032.40
PJE00228	SILLA SECRETARIAL EN TELA	\$ 1,032.40
PJE00229	SILLA SECRETARIAL EN TELA	\$ 1,032.40
PJE00230	SILLA SECRETARIAL EN TELA	\$ 1,032.40
PJE00231	SILLA SECRETARIAL EN TELA	\$ 1,032.40
PJE00232	SILLA SECRETARIAL EN TELA	\$ 1,032.40
PJE00233	SILLA SECRETARIAL EN TELA	\$ 1,032.40
PJE00234	SILLA SECRETARIAL EN TELA	\$ 1,032.40
PJE00235	SILLA SECRETARIAL EN TELA	\$ 1,032.40
PJE00236	SILLA SECRETARIAL EN TELA	\$ 1,032.40
PJE00237	SILLA SECRETARIAL EN TELA	\$ 1,032.40
PJE00238	SILLA SECRETARIAL EN TELA	\$ 1,032.40
PJE00239	SILLA SECRETARIAL EN TELA	\$ 1,032.40
PJE00240	SILLA SECRETARIAL EN TELA	\$ 1,032.40
PJE00241	SILLA SECRETARIAL EN TELA	\$ 1,032.40
PJE00242	SILLA SECRETARIAL EN TELA	\$ 1,032.40
PJE00243	SILLA SECRETARIAL EN TELA	\$ 1,032.40
PJE00244	SILLA SECRETARIAL EN TELA	\$ 1,032.40
PJE00245	SILLA SECRETARIAL EN TELA	\$ 1,032.40
PJE00246	SILLA SECRETARIAL EN TELA	\$ 1,032.40
PJE00247	SILLA SECRETARIAL EN TELA	\$ 1,032.40

PODER JUDICIAL

Relación de Bienes Muebles que Componen el Patrimonio



Cuenta Pública 2015

Poder Judicial

Ente Público:

Código	Descripción del Bien Mueble		Valor en libros
PJE00248	SILLA SECRETARIAL EN TELA	\$	1,032.40
PJE00249	SILLA SECRETARIAL EN TELA	\$	1,032.40
PJE00250	SILLA SECRETARIAL EN TELA	\$	1,032.40
PJE00251	SILLA SECRETARIAL EN TELA	\$	1,032.40
PJE00252	SILLA SECRETARIAL EN TELA	\$	1,032.40
PJE00253	SILLA SECRETARIAL EN TELA	\$	1,032.40
PJE00254	SILLA SECRETARIAL EN TELA	\$	1,032.40
PJE00255	SILLA SECRETARIAL EN TELA	\$	1,032.40
PJE00256	SILLA SECRETARIAL EN TELA	\$	1,032.40
PJE00257	SILLA SECRETARIAL	\$	1,032.40
PJE00258	SILLA SECRETARIAL EN TELA	\$	1,032.40
PJE00259	SILLA SECRETARIAL EN TELA	\$	1,032.40
PJE00260	SILLA SECRETARIAL EN TELA	\$	1,032.40
PJE00261	SILLA SECRETARIAL EN TELA	\$	1,032.40
PJE00262	SILLA SECRETARIAL EN TELA	\$	1,032.40
PJE00263	SILLA SECRETARIAL EN TELA	\$	574.20
PJE00264	SILLA DE ESPERA EN TELA	\$	1,032.40
PJE00265	SILLA SECRETARIAL EN TELA	\$	1,032.40
PJE00265	SILLA SECRETARIAL EN TELA	\$	1,032.40
PJE00266	SILLA SECRETARIAL EN TELA	\$	1,032.40
PJE00268	SILLA SECRETARIAL EN TELA	\$	1,032.40
PJE00269	SILLA SECRETARIAL EN TELA	\$	1,032.40
PJE00270	SILLA SECRETARIAL EN TELA	\$	1,032.40
PJE00271	SILLA SECRETARIAL EN TELA	\$	1,032.40
PJE00272	SILLA SECRETARIAL EN TELA	\$	1,032.40
PJE00273	SILLA SECRETARIAL EN TELA	\$	1,032.40
PJE00274	SILLA SECRETARIAL EN TELA	\$	1,032.40
PJE00275	SILLA SECRETARIAL EN TELA	\$	1,032.40
PJE00276	SILLA SECRETARIAL EN TELA	\$	1,032.40
PJE00277	SILLA SECRETARIAL EN TELA	\$	1,032.40
PJE00278	SILLA SECRETARIAL EN TELA	\$	1,032.40
PJE00279	SILLA SECRETARIAL EN TELA	\$	1,032.40
PJE00280	SILLA SECRETARIAL EN TELA	\$	1,032.40
PJE00281	SILLA SECRETARIAL EN TELA	\$	1,032.40
PJE00282	SILLA SECRETARIAL EN TELA	\$	1,032.40
PJE00283	SILLA SECRETARIAL EN TELA	\$	1,032.40
PJE00284	SILLA SECRETARIAL EN TELA	\$	1,032.40
PJE00285	SILLA SECRETARIAL EN TELA	\$	1,032.40
PJE00286	SILLA SECRETARIAL EN TELA	\$	1,032.40
PJE00287	SILLA SECRETARIAL EN TELA	\$	1,032.40
PJE00288	SILLA SECRETARIAL EN TELA	\$	1,032.40
PJE00289	SILLA SECRETARIAL EN TELA	\$	1,032.40
PJE00290	SILLA SECRETARIAL EN TELA	\$	1,032.40
PJE00291	SILLA SECRETARIAL EN TELA	\$	1,032.40
PJE00292	SILLA SECRETARIAL EN TELA	\$	1,032.40
PJE00293	SILLA SECRETARIAL EN TELA	\$	1,032.40
PJE00294	SILLA SECRETARIAL EN TELA	\$	1,032.40
PJE00295	SILLA SECRETARIAL EN TELA	\$	1,032.40
PJE00296	SILLA SECRETARIAL EN TELA	\$	1,032.40
PJE00297	SILLA SECRETARIAL EN TELA	\$	574.20
PJE00298	SILLA DE ESPERA EN TELA	\$	574.20
PJE00299	SILLA DE ESPERA EN TELA	\$	574.20
PJE00300	SILLA DE ESPERA EN TELA	\$	574.20
PJE00301	SILLA DE ESPERA EN TELA	\$	574.20
PJE00302	SILLA DE ESPERA EN TELA	\$	574.20
PJE00303	SILLA DE ESPERA EN TELA	\$	574.20
PJE00304	SILLA DE ESPERA EN TELA	\$	574.20
PJE00305	SILLA DE ESPERA EN TELA	\$	574.20
PJE00306	SILLA DE ESPERA EN TELA	\$	574.20
PJE00307	SILLA DE ESPERA EN TELA	\$	574.20
PJE00308	SILLA DE ESPERA EN TELA	\$	574.20
PJE00309	SILLA DE ESPERA EN TELA	\$	574.20

PODER JUDICIAL

Relación de Bienes Muebles que Componen el Patrimonio

Cuenta Pública 2015

Poder Judicial



Valor en libros

Este Público:

Código	Descripción del Bien Mueble	Valor en libros
PJE00310	SILLA DE ESPERA EN TELA	574.20
PJE00311	SILLA DE ESPERA EN TELA	574.20
PJE00312	SILLA DE ESPERA EN TELA	574.20
PJE00313	SILLA DE ESPERA EN TELA	574.20
PJE00314	SILLA DE ESPERA EN TELA	574.20
PJE00315	SILLA DE ESPERA EN TELA	574.20
PJE00316	SILLA DE ESPERA EN TELA	574.20
PJE00317	SILLA DE ESPERA EN TELA	574.20
PJE00318	SILLA DE ESPERA EN TELA	574.20
PJE00319	SILLA DE ESPERA EN TELA	574.20
PJE00320	SILLA DE ESPERA EN TELA	574.20
PJE00321	SILLA DE ESPERA EN TELA	574.20
PJE00322	SILLA DE ESPERA EN TELA	574.20
PJE00323	SILLA DE ESPERA EN TELA	574.20
PJE00324	SILLA DE ESPERA EN TELA	574.20
PJE00325	SILLA DE ESPERA EN TELA	574.20
PJE00326	SILLA DE ESPERA EN TELA	574.20
PJE00327	SILLA DE ESPERA EN TELA	574.20
PJE00328	SILLA DE ESPERA EN TELA	574.20
PJE00329	SILLA DE ESPERA EN TELA	574.20
PJE00330	SILLA DE ESPERA EN TELA	574.20
PJE00331	SILLA DE ESPERA EN TELA	574.20
PJE00332	SILLA DE ESPERA EN TELA	574.20
PJE00333	SILLA DE ESPERA EN TELA	574.20
PJE00334	SILLA DE ESPERA EN TELA	574.20
PJE00335	SILLA DE ESPERA EN TELA	574.20
PJE00336	SILLA DE ESPERA EN TELA	574.20
PJE00337	SILLA DE ESPERA EN TELA	574.20
PJE00338	SILLA DE ESPERA EN TELA	574.20
PJE00339	SILLA DE ESPERA EN TELA	574.20
PJE00340	SILLA DE ESPERA EN TELA	574.20
PJE00341	SILLA DE ESPERA EN TELA	574.20
PJE00342	SILLA DE ESPERA EN TELA	574.20
PJE00343	SILLA DE ESPERA EN TELA	574.20
PJE00344	SILLA DE ESPERA EN TELA	574.20
PJE00345	SILLA DE ESPERA EN TELA	574.20
PJE00346	SILLA DE ESPERA EN TELA	574.20
PJE00347	SILLA DE ESPERA EN TELA	574.20
PJE00348	SILLA DE ESPERA EN TELA	574.20
PJE00349	SILLA DE ESPERA EN TELA	574.20
PJE00350	SILLA DE ESPERA EN TELA	574.20
PJE00351	SILLA DE ESPERA EN TELA	574.20
PJE00352	SILLA DE ESPERA EN TELA	574.20
PJE00353	SILLA DE ESPERA EN TELA	574.20
PJE00354	SILLA DE ESPERA EN TELA	574.20
PJE00355	SILLA DE ESPERA EN TELA	574.20
PJE00356	SILLA DE ESPERA EN TELA	574.20
PJE00357	SILLA DE ESPERA EN TELA	574.20
PJE00358	SILLA DE ESPERA EN TELA	574.20
PJE00359	SILLA DE ESPERA EN TELA	574.20
PJE00360	SILLA DE ESPERA EN TELA	574.20
PJE00361	SILLA DE ESPERA EN TELA	574.20
PJE00362	SILLA DE ESPERA EN TELA	574.20
PJE00363	SILLA DE ESPERA EN TELA	574.20
PJE00364	SILLA DE ESPERA EN TELA	574.20
PJE00365	SILLA DE ESPERA EN TELA	574.20
PJE00366	SILLA DE ESPERA EN TELA	574.20
PJE00367	SILLA DE ESPERA EN TELA	574.20
PJE00368	SILLA DE ESPERA EN TELA	574.20
PJE00369	SILLA DE ESPERA EN TELA	574.20
PJE00370	SILLA DE ESPERA EN TELA	574.20
PJE00371	SILLA DE ESPERA EN TELA	574.20

PODER JUDICIAL

Relación de Bienes Muebles que Componen el Patrimonio



Cuenta Pública 2015

Poder Judicial

Ente Público:

Código	Descripción del Bien Mueble	Valor en libros
PJE00372	SILLA DE ESPERA EN TELA	574.20
PJE00373	SILLA DE ESPERA EN TELA	574.20
PJE00374	SILLA DE ESPERA EN TELA	574.20
PJE00375	SILLA DE ESPERA EN TELA	574.20
PJE00376	SILLA DE ESPERA EN TELA	574.20
PJE00377	SILLA DE ESPERA EN TELA	574.20
PJE00378	SILLA DE ESPERA EN TELA	574.20
PJE00379	SILLA DE ESPERA EN TELA	574.20
PJE00380	SILLA DE ESPERA EN TELA	574.20
PJE00381	SILLA DE ESPERA EN TELA	574.20
PJE00382	SILLA DE ESPERA EN TELA	574.20
PJE00383	SILLA DE ESPERA EN TELA	574.20
PJE00384	SILLA DE ESPERA EN TELA	574.20
PJE00385	SILLA DE ESPERA EN TELA	574.20
PJE00386	SILLA DE ESPERA EN TELA	574.20
PJE00387	SILLA DE ESPERA EN TELA	574.20
PJE00388	SILLA DE ESPERA EN TELA	574.20
PJE00389	SILLA DE ESPERA EN TELA	574.20
PJE00390	SILLA DE ESPERA EN TELA	574.20
PJE00391	SILLA DE ESPERA EN TELA	574.20
PJE00392	SILLA DE ESPERA EN TELA	574.20
PJE00393	SILLA DE ESPERA EN TELA	574.20
PJE00394	SILLA DE ESPERA EN TELA	574.20
PJE00395	SILLA DE ESPERA EN TELA	574.20
PJE00396	SILLA DE ESPERA EN TELA	574.20
PJE00397	SILLA DE ESPERA EN TELA	574.20
PJE00398	SILLA DE ESPERA EN TELA	574.20
PJE00399	SILLA DE ESPERA EN TELA	574.20
PJE00400	SILLA DE ESPERA EN TELA	574.20
PJE00401	SILLA DE ESPERA EN TELA	574.20
PJE00402	SILLA DE ESPERA EN TELA	574.20
PJE00403	SILLA DE ESPERA EN TELA	574.20
PJE00404	SILLA DE ESPERA EN TELA	574.20
PJE00405	SILLA DE ESPERA EN TELA	574.20
PJE00406	SILLA DE ESPERA EN TELA	574.20
PJE00407	SILLA DE ESPERA EN TELA	574.20
PJE00408	SILLA DE ESPERA EN TELA	574.20
PJE00409	SILLA DE ESPERA EN TELA	574.20
PJE00410	SILLA DE ESPERA EN TELA	574.20
PJE00411	SILLA DE ESPERA EN TELA	574.20
PJE00412	SILLA DE ESPERA EN TELA	574.20
PJE00413	SILLA DE ESPERA EN TELA	574.20
PJE00414	SILLA DE ESPERA EN TELA	574.20
PJE00415	SILLA DE ESPERA EN TELA	574.20
PJE00417	SILLA DE ESPERA EN TELA	574.20
PJE00418	SILLA DE ESPERA EN TELA	574.20
PJE00419	SILLA DE ESPERA EN TELA	574.20
PJE00420	SILLA DE ESPERA EN TELA	574.20
PJE00421	SILLA DE ESPERA EN TELA	574.20
PJE00422	SILLA DE ESPERA EN TELA	574.20
PJE00423	SILLA DE ESPERA EN TELA	574.20
PJE00424	SILLA DE ESPERA EN TELA	574.20
PJE00425	SILLA DE ESPERA EN TELA	574.20
PJE00426	SILLA DE ESPERA EN TELA	574.20
PJE00427	SILLA DE ESPERA EN TELA	574.20
PJE00428	SILLA DE ESPERA EN TELA	574.20
PJE00429	SILLA DE ESPERA EN TELA	574.20
PJE00430	SILLA DE ESPERA EN TELA	574.20
PJE00431	SILLA DE ESPERA EN TELA	574.20
PJE00432	SILLA DE ESPERA EN TELA	574.20
PJE00433	SILLA DE ESPERA EN TELA	574.20
PJE00434	SILLA DE ESPERA EN TELA	574.20

PODER JUDICIAL

Relación de Bienes Muebles que Componen el Patrimonio



Cuenta Pública 2015

Poder Judicial

Ente Público:

Código	Descripción del Bien Mueble	Valor en libros
PJE00435	SILLA DE ESPERA EN TELA	\$ 574.20
PJE00436	SILLA DE ESPERA EN TELA	\$ 574.20
PJE00437	SILLA DE ESPERA EN TELA	\$ 574.20
PJE00438	SILLA DE ESPERA EN TELA	\$ 574.20
PJE00439	SILLA DE ESPERA EN TELA	\$ 574.20
PJE00440	SILLA DE ESPERA EN TELA	\$ 574.20
PJE00441	SILLA DE ESPERA EN TELA	\$ 574.20
PJE00442	SILLA DE ESPERA EN TELA	\$ 574.20
PJE00443	SILLA DE ESPERA EN TELA	\$ 574.20
PJE00444	SILLA DE ESPERA EN TELA	\$ 574.20
PJE00445	SILLA DE ESPERA EN TELA	\$ 574.20
PJE00446	SILLA DE ESPERA EN TELA	\$ 574.20
PJE00447	MESAS DE JUNTA 1.80X1.00	\$ 4,002.00
PJE00448	MESAS DE JUNTA 1.80X1.00	\$ 4,002.00
PJE00449	MESAS DE JUNTA 1.80X1.00	\$ 4,002.00
PJE00450	MESAS DE JUNTA 1.80X1.00	\$ 4,002.00
PJE00451	MESAS DE JUNTA 1.80X1.00	\$ 4,002.00
PJE00452	MESA DE COMPUTO VERTICAL	\$ 2,492.84
PJE00453	MESA DE COMPUTO VERTICAL	\$ 2,492.84
PJE00454	MESA DE COMPUTO VERTICAL	\$ 2,492.84
PJE00455	MESA DE COMPUTO VERTICAL	\$ 2,492.84
PJE00456	MESA DE COMPUTO VERTICAL	\$ 2,492.84
PJE00457	MESA DE COMPUTO VERTICAL	\$ 2,492.84
PJE00458	MESA DE COMPUTO VERTICAL	\$ 2,492.84
PJE00459	MESA DE COMPUTO VERTICAL	\$ 2,492.84
PJE00460	MESA DE COMPUTO VERTICAL	\$ 2,492.84
PJE00461	MESA DE COMPUTO VERTICAL	\$ 2,492.84
PJE00462	MESA DE COMPUTO VERTICAL	\$ 2,492.84
PJE00463	MESA DE COMPUTO VERTICAL	\$ 2,492.84
PJE00464	MESA DE COMPUTO VERTICAL	\$ 2,492.84
PJE00465	MESA DE COMPUTO VERTICAL	\$ 2,492.84
PJE00466	MESA DE COMPUTO VERTICAL	\$ 2,492.84
PJE00467	MESA DE COMPUTO VERTICAL	\$ 2,492.84
PJE00468	MESA DE COMPUTO VERTICAL	\$ 2,492.84
PJE00469	MESA DE COMPUTO VERTICAL	\$ 2,492.84
PJE00470	MESA DE COMPUTO VERTICAL	\$ 2,492.84
PJE00471	MESA DE COMPUTO VERTICAL	\$ 2,492.84
PJE00472	MESA DE COMPUTO VERTICAL	\$ 2,492.84
PJE00473	MESA DE COMPUTO VERTICAL	\$ 2,492.84
PJE00474	MESA DE COMPUTO VERTICAL	\$ 2,492.84
PJE00475	MESA DE COMPUTO VERTICAL	\$ 2,492.84
PJE00476	MESA DE COMPUTO VERTICAL	\$ 2,492.84
PJE00477	MESA DE COMPUTO VERTICAL	\$ 2,492.84
PJE00478	MESA DE COMPUTO VERTICAL	\$ 2,492.84
PJE00479	MESA DE COMPUTO VERTICAL	\$ 2,492.84
PJE00480	MESA DE COMPUTO VERTICAL	\$ 2,492.84
PJE00481	MESA DE COMPUTO VERTICAL	\$ 2,492.84
PJE00482	MESA DE COMPUTO VERTICAL	\$ 2,492.84
PJE00483	MESA DE COMPUTO VERTICAL	\$ 2,492.84
PJE00484	MESA DE COMPUTO VERTICAL	\$ 2,492.84
PJE00485	MESA DE COMPUTO VERTICAL	\$ 2,492.84
PJE00486	MESA DE COMPUTO VERTICAL	\$ 2,492.84
PJE00487	MESA DE COMPUTO VERTICAL	\$ 2,492.84
PJE00488	MESA DE COMPUTO VERTICAL	\$ 2,492.84
PJE00489	MESA DE COMPUTO VERTICAL	\$ 2,492.84
PJE00490	MESA DE COMPUTO VERTICAL	\$ 2,492.84
PJE00491	MESA DE COMPUTO VERTICAL	\$ 2,492.84
PJE00492	MESA DE COMPUTO VERTICAL	\$ 2,851.28
PJE00493	BANCA 3 PLAZAS TELA	\$ 2,851.28
PJE00494	BANCA 3 PLAZAS TELA	\$ 2,851.28
PJE00495	BANCA 3 PLAZAS TELA	\$ 2,851.28
PJE00496	BANCA 3 PLAZAS TELA	\$ 2,851.28



Relación de Bienes Muebles que Componen el Patrimonio

Cuenta Pública 2015

Poder Judicial

Ente Público:

Código	Descripción del Bien Mueble	Valor en libros
PJE00497	BANCA 3 PLAZAS TELA	2,851.28
PJE00498	BANCA 3 PLAZAS TELA	2,851.28
PJE00499	BANCA 3 PLAZAS TELA	2,851.28
PJE00500	BANCA 3 PLAZAS TELA	2,851.28
PJE00501	BANCA 3 PLAZAS TELA	2,851.28
PJE00502	BANCA 3 PLAZAS TELA	2,851.28
PJE00503	BANCA 3 PLAZAS TELA	2,851.28
PJE00504	BANCA 3 PLAZAS TELA	2,851.28
PJE00505	BANCA 3 PLAZAS TELA	2,851.28
PJE00506	BANCA 3 PLAZAS TELA	2,851.28
PJE00507	BANCA 3 PLAZAS TELA	2,851.28
PJE00508	BANCA 3 PLAZAS TELA	2,851.28
PJE00509	BANCA 3 PLAZAS TELA	2,610.00
PJE00510	MESA CIRCULAR 1.20 DIAMETRO	2,610.00
PJE00511	MESA CIRCULAR 1.20 DIAMETRO	2,610.00
PJE00512	MESA CIRCULAR 1.20 DIAMETRO	2,610.00
PJE00513	MESA CIRCULAR 1.20 DIAMETRO	2,610.00
PJE00514	MESA CIRCULAR 1.20 DIAMETRO	3,467.24
PJE00515	CREDENZA SEMI EJECUTIVA 1.60X0.45	3,467.24
PJE00516	CREDENZA SEMI EJECUTIVA 1.60X0.45	3,467.24
PJE00517	CREDENZA SEMI EJECUTIVA 1.60X0.45	3,467.24
PJE00518	CREDENZA SEMI EJECUTIVA 1.60X0.45	3,467.24
PJE00519	CREDENZA SEMI EJECUTIVA 1.60X0.45	3,467.24
PJE00520	CREDENZA SEMI EJECUTIVA 1.60X0.45	3,467.24
PJE00521	CREDENZA SEMI EJECUTIVA 1.60X0.45	3,467.24
PJE00522	CREDENZA SEMI EJECUTIVA 1.60X0.45	3,467.24
PJE00523	CREDENZA SEMI EJECUTIVA 1.60X0.45	3,467.24
PJE00524	CREDENZA SEMI EJECUTIVA 1.60X0.45	3,467.24
PJE00525	CREDENZA SEMI EJECUTIVA 1.60X0.45	3,467.24
PJE00526	CREDENZA SEMI EJECUTIVA 1.60X0.45	3,467.24
PJE00527	CREDENZA SEMI EJECUTIVA 1.60X0.45	3,467.24
PJE00528	CREDENZA SEMI EJECUTIVA 1.60X0.45	868.84
PJE00529	MESA PREESCOLAR EN TRIPLAY	447.76
PJE00530	SILLA PREESCOLAR TRIPLAY	447.76
PJE00531	SILLA PREESCOLAR TRIPLAY	447.76
PJE00532	SILLA PREESCOLAR TRIPLAY	447.76
PJE00533	SILLA PREESCOLAR TRIPLAY	3,474.20
PJE00534	ARCHIVERO 3 GAVETAS METALICO TAMAÑO OFICIO	3,474.20
PJE00535	ARCHIVERO 3 GAVETAS METALICO TAMAÑO OFICIO	3,474.20
PJE00536	ARCHIVERO 3 GAVETAS METALICO TAMAÑO OFICIO	3,474.20
PJE00537	ARCHIVERO 3 GAVETAS METALICO TAMAÑO OFICIO	3,474.20
PJE00538	ARCHIVERO 3 GAVETAS METALICO TAMAÑO OFICIO	3,474.20
PJE00539	ARCHIVERO 3 GAVETAS METALICO TAMAÑO OFICIO	3,474.20
PJE00540	ARCHIVERO 3 GAVETAS METALICO TAMAÑO OFICIO	3,474.20
PJE00541	ARCHIVERO 3 GAVETAS METALICO TAMAÑO OFICIO	3,474.20
PJE00542	ARCHIVERO 3 GAVETAS METALICO TAMAÑO OFICIO	3,474.20
PJE00543	ARCHIVERO 3 GAVETAS METALICO TAMAÑO OFICIO	3,474.20
PJE00544	ARCHIVERO 3 GAVETAS METALICO TAMAÑO OFICIO	3,474.20
PJE00545	ARCHIVERO 3 GAVETAS METALICO TAMAÑO OFICIO	3,474.20
PJE00546	ARCHIVERO 3 GAVETAS METALICO TAMAÑO OFICIO	3,474.20
PJE00547	ARCHIVERO 3 GAVETAS METALICO TAMAÑO OFICIO	3,474.20
PJE00548	ARCHIVERO 3 GAVETAS METALICO TAMAÑO OFICIO	3,474.20
PJE00549	ARCHIVERO 3 GAVETAS METALICO TAMAÑO OFICIO	3,474.20
PJE00550	ARCHIVERO 3 GAVETAS METALICO TAMAÑO OFICIO	3,474.20
PJE00551	ARCHIVERO 3 GAVETAS METALICO TAMAÑO OFICIO	2,084.52
PJE00552	ESCRITORIO JUVENIL METALICO 1.20 X 0.60	2,084.52
PJE00553	ESCRITORIO JUVENIL METALICO 1.20 X 0.60	2,084.52
PJE00554	ESCRITORIO JUVENIL METALICO 1.20 X 0.60	2,084.52
PJE00555	ESCRITORIO JUVENIL METALICO 1.20 X 0.60	2,084.52
PJE00556	ESCRITORIO JUVENIL METALICO 1.20 X 0.60	2,084.52
PJE00557	ESCRITORIO JUVENIL METALICO 1.20 X 0.60	2,084.52
PJE00558	ESCRITORIO JUVENIL METALICO 1.20 X 0.60	2,084.52

PODER JUDICIAL

Relación de Bienes Muebles que Componen el Patrimonio



Cuenta Pública 2015

Poder Judicial

Ente Público:

Código	Descripción del Bien Mueble	Valor en libros
		3,360.52
		\$ 3,360.52
PJE00623	DESPACHADOR DE AGUA	\$ 3,360.52
PJE00624	DESPACHADOR DE AGUA	\$ 3,360.52
PJE00625	DESPACHADOR DE AGUA	\$ 2,492.84
PJE00626	DESPACHADOR DE AGUA	\$ 2,492.84
PJE00628	LOCKER UNIVERSAL METALICO 2 PTAS 1.75X0.90X40	\$ 2,492.84
PJE00629	LOCKER UNIVERSAL METALICO 2 PTAS 1.75X0.90X40	\$ 2,492.84
PJE00630	LOCKER UNIVERSAL METALICO 2 PTAS 1.75X0.90X40	\$ 2,492.84
PJE00631	LOCKER UNIVERSAL METALICO 2 PTAS 1.75X0.90X40	\$ 2,492.84
PJE00632	LOCKER UNIVERSAL METALICO 2 PTAS 1.75X0.90X40	\$ 2,492.84
PJE00633	LOCKER UNIVERSAL METALICO 2 PTAS 1.75X0.90X40	\$ 2,492.84
PJE00634	LOCKER UNIVERSAL METALICO 2 PTAS 1.75X0.90X40	\$ 2,492.84
PJE00635	LOCKER UNIVERSAL METALICO 2 PTAS 1.75X0.90X40	\$ 1,144.92
PJE00636	LOCKER UNIVERSAL METALICO 2 PTAS 1.75X0.90X40	\$ 1,144.92
PJE00637	MESA DE TRABAJO MADERA 1.20X0.60X0.75	\$ 1,144.92
PJE00638	MESA DE TRABAJO MADERA 1.20X0.60X0.75	\$ 1,144.92
PJE00639	MESA DE TRABAJO MADERA 1.20X0.60X0.75	\$ 1,144.92
PJE00640	MESA DE TRABAJO MADERA 1.20X0.60X0.75	\$ 1,144.92
PJE00641	MESA DE TRABAJO MADERA 1.20X0.60X0.75	\$ 1,144.92
PJE00642	MESA DE TRABAJO MADERA 1.20X0.60X0.75	\$ 1,144.92
PJE00643	MESA DE TRABAJO MADERA 1.20X0.60X0.75	\$ 1,144.92
PJE00644	MESA DE TRABAJO MADERA 1.20X0.60X0.75	\$ 1,144.92
PJE00645	MESA DE TRABAJO MADERA 1.20X0.60X0.75	\$ 1,144.92
PJE00646	MESA DE TRABAJO MADERA 1.20X0.60X0.75	\$ 1,144.92
PJE00647	MESA DE TRABAJO MADERA 1.20X0.60X0.75	\$ 1,144.92
PJE00648	MESA DE TRABAJO MADERA 1.20X0.60X0.75	\$ 1,144.92
PJE00649	MESA DE TRABAJO MADERA 1.20X0.60X0.75	\$ 1,144.92
PJE00649	MESA DE TRABAJO MADERA 1.20X0.60X0.75	\$ 1,144.92
PJE00650	MESA DE TRABAJO MADERA 1.20X0.60X0.75	\$ 1,144.92
PJE00651	MESA DE TRABAJO MADERA 1.20X0.60X0.75	\$ 1,144.92
PJE00652	MESA DE TRABAJO MADERA 1.20X0.60X0.75	\$ 1,144.92
PJE00653	MESA DE TRABAJO MADERA 1.20X0.60X0.75	\$ 1,144.92
PJE00654	MESA DE TRABAJO MADERA 1.20X0.60X0.75	\$ 1,144.92
PJE00655	MESA DE TRABAJO MADERA 1.20X0.60X0.75	\$ 1,144.92
PJE00656	MESA DE TRABAJO MADERA 1.20X0.60X0.75	\$ 1,144.92
PJE00657	MESA DE TRABAJO MADERA 1.20X0.60X0.75	\$ 1,144.92
PJE00659	MESA DE TRABAJO MADERA 1.20X0.60X0.75	\$ 1,144.92
PJE00660	MESA DE TRABAJO MADERA 1.20X0.60X0.75	\$ 1,144.92
PJE00661	MESA DE TRABAJO MADERA 1.20X0.60X0.75	\$ 1,144.92
PJE00662	MESA DE TRABAJO MADERA 1.20X0.60X0.75	\$ 1,144.92
PJE00663	MESA DE TRABAJO MADERA 1.20X0.60X0.75	\$ 1,144.92
PJE00664	MESA DE TRABAJO MADERA 1.20X0.60X0.75	\$ 1,144.92
PJE00665	MESA DE TRABAJO MADERA 1.20X0.60X0.75	\$ 1,144.92
PJE00666	MESA DE TRABAJO MADERA 1.20X0.60X0.75	\$ 1,144.92
PJE00667	MESA DE TRABAJO MADERA 1.20X0.60X0.75	\$ 683.24
PJE00668	MESA DE TRABAJO MADERA 1.20X0.60X0.75	\$ 683.24
PJE00669	BANCO GIRATORIO EN TELA	\$ 683.24
PJE00670	BANCO GIRATORIO EN TELA	\$ 683.24
PJE00671	BANCO GIRATORIO EN TELA	\$ 683.24
PJE00672	BANCO GIRATORIO EN TELA	\$ 683.24
PJE00673	BANCO GIRATORIO EN TELA	\$ 683.24
PJE00674	BANCO GIRATORIO EN TELA	\$ 683.24
PJE00675	BANCO GIRATORIO EN TELA	\$ 683.24
PJE00676	BANCO GIRATORIO EN TELA	\$ 2,734.12
PJE00677	SILLON EJECUTIVO EN TELA	\$ 2,734.12
PJE00678	SILLON EJECUTIVO EN TELA	\$ 2,734.12
PJE00679	SILLON EJECUTIVO EN TELA	\$ 2,734.12
PJE00680	SILLON EJECUTIVO EN TELA	\$ 2,734.12
PJE00681	SILLON EJECUTIVO EN TELA	\$ 1.00
PJE00682	ANAQUEL METALICO 6 CHAROLAS DE .30X.80 4 POSTES	\$ 1.00
PJE00696	ANAQUEL METALICO 7 CHAROLAS DE .30X.80 4 POSTES	\$ 1.00
PJE00697	ANAQUEL METALICO 7 CHAROLAS DE .30X.80 4 POSTES	\$ 1.00
PJE00698		\$

PODER JUDICIAL

Relación de Bienes Muebles que Componen el Patrimonio



Cuenta Pública 2015

Poder Judicial

Ente Público:

Código	Descripción del Bien Mueble	Valor en libros	
			1.00
			\$ 849.10
PJE00699	-ANAQUEL METALICO 5 CHAROLAS DE .30X.80 4 POSTES		\$
	SILLA EJECUTIVA		\$ 399.01
PJE00762	SILLA DE ESPERA DE MADERA CON TELA COLOR AMARILLO		\$ 399.01
PJE00765	SILLA DE ESPERA DE MADERA CON TELA COLOR AMARILLO		\$ 3,300.00
PJE00766	ARCHIVERO METALICO 4 GAVETAS COLOR GRIS		\$ 1.00
PJE00767	ANAQUEL METALICO 6 CHAROLAS		\$ 399.01
PJE00768	SILLA DE ESPERA COLOR VERDE		\$ 1.00
PJE00769	MULTIFUNCIONAL		\$ 1,450.00
PJE00770	ESCRITORIO SECRETARIAL 2 CAJONES		\$ 1.00
PJE00774	SILLON EJECUTIVO COLOR NEGRO CON CODERAS Y RUEDAS		\$ 1.00
PJE00775	MESA DE NOVOPAN		\$ 1.00
PJE00776	MESA VERTICAL PARA COMPUTADORA		\$ 399.01
PJE00781	SILLA DE ESPERA COLOR NEGRO		\$ 399.01
PJE00782	SILLA DE ESPERA COLOR NEGRO		\$ 1.00
PJE00785	TELEFONO FIJO		\$ 399.01
PJE00786	SILLA DE ESPERA COLOR NEGRO CROMADA		\$ 999.00
PJE00788	SILLA EJECUTIVA CON CODERAS COLOR NEGRO		\$ 1.00
PJE00789	MESA VERTICAL PARA COMPUTADORA		\$ 1.00
PJE00790	ESCRITORIO EJECUTIVO DE 3 CAJONES COLOR CAFE		\$ 399.01
PJE00791	SILLA DE ESPERA COLOR CAFE DE MADERA		\$ 399.01
PJE00792	SILLA DE ESPERA COLOR CAFE DE MADERA		\$ 1.00
PJE00793	ESCRITORIO SECRETARIAL DE MADERA 2 CAJONES		\$ 1,999.00
PJE00794	ARCHIVERO METALICO 3 GAVETAS		\$ 913.50
PJE00797	ANAQUEL METALICO 6 CHAROLAS 4 POSTES		\$ 1.00
PJE00798	MESA DE CRISTAL METAL		\$ 1.00
PJE00799	ESCRITORIO DE CRISTAL Y METAL		\$ 1.00
PJE00801	SILLON EJECUTIVO COLOR VINO CON RUEDAS Y CODERAS		\$ 1.00
PJE00802	MESA DE NOVO PAN BLANCA Y NEGRO		\$ 399.01
PJE00803	SILLA DE ESPERA COLOR VINO Y NEGRO		\$ 399.01
PJE00804	SILLA DE ESPERA COLOR VINO Y NEGRO		\$ 1.00
PJE00805	MESA DE MADERA CON 3 CAJONES		\$ 1.00
PJE00806	CREDENZA METAL MADERA		\$ 1.00
PJE00807	SILLON EJECUTIVO CON CODERAS		\$ 399.01
PJE00808	SILLA DE ESPERA COLOR NEGRO		\$ 1.00
PJE00809	MOSTRADOR COLOR BLANCO NOVOPAN		\$ 399.01
PJE00811	SILLA DE ESPERA COLOR VINO Y NEGRO		\$ 399.01
PJE00813	SILLA DE ESPERA COLOR VINO Y NEGRO		\$ 399.01
PJE00814	SILLA DE ESPERA COLOR VINO Y NEGRO		\$ 1.00
PJE00815	SILLA DE ESPERA COLOR VINO Y NEGRO		\$ 1.00
PJE00816	SILLA DE ESPERA COLOR VINO Y NEGRO		\$ 1.00
PJE00817	SILLA DE ESPERA COLOR VINO Y NEGRO		\$ 1.00
PJE00818	SILLA DE ESPERA COLOR VINO Y NEGRO		\$ 1.00
PJE00819	SILLA DE ESPERA COLOR VINO Y NEGRO		\$ 1.00
PJE00820	SILLA DE ESPERA COLOR VINO Y NEGRO		\$ 1.00
PJE00821	SILLA DE ESPERA COLOR VINO Y NEGRO		\$ 1.00
PJE00822	SILLA DE ESPERA COLOR VINO Y NEGRO		\$ 1.00
PJE00823	SILLA DE ESPERA COLOR VINO Y NEGRO		\$ 1.00
PJE00824	SILLA DE ESPERA COLOR VINO Y NEGRO		\$ 1.00
PJE00825	SILLA DE ESPERA COLOR VINO Y NEGRO		\$ 1.00
PJE00826	MUEBLE VERTICAL PARA COMPUTADORA COLOR NEGRO		\$ 1.00
PJE00831	SILLA SECRETARIAL EN TELA COLOR NEGRO		\$ 1.00
PJE00833	SILLA SECRETARIAL EN TELA COLOR NEGRO		\$ 1.00
PJE00834	SILLA DE ESPERA FIJA EN TELA COLOR NEGRO		\$ 1.00
PJE00835	ESCRITORIO SECRETARIAL METALICO CON 2 CAJONES		\$ 1.00
PJE00836	SILLON EJECUTIVO EN TACTO PIEL COLOR NEGRO CON CODERAS		\$ 1.00
PJE00837	ARCHIVERO METALICO 4 GAVETAS COLOR GRIS		\$ 1.00
PJE00838	TELEFONO FIJO		\$ 1.00
PJE00840	MESA CON CUBIERTA DE CRISTAL Y PATAS METALICAS		\$ 1.00
PJE00843	TELEFONO FIJO		\$ 1.00
PJE00847	SILLON EJECUTIVO EN TACTO PIEL CON CODERAS		\$ 1.00
PJE00853	MESA CUBIERTA DE CRISTAL C/ PATAS METALICAS		\$ 1.00
PJE00854	TELEFONO FIJO		\$
PJE00855			\$

PODER JUDICIAL



Relación de Bienes Muebles que Componen el Patrimonio

Cuenta Pública 2015

Poder Judicial

Ente Público:

Código	Descripción del Bien Mueble	Valor en libros
	MESA DE JUNTAS METALICA 1.70X.90	\$ 1.00
PJE00856	SILLA FIJA DE MADERA EN IMITACION PIEL COLOR VERDE	\$ 1.00
PJE00857	SILLA FIJA DE MADERA EN IMITACION PIEL COLOR VERDE	\$ 1.00
PJE00858	SILLA FIJA DE MADERA EN IMITACION PIEL COLOR VERDE	\$ 1.00
PJE00859	SILLA FIJA DE MADERA EN IMITACION PIEL COLOR VERDE	\$ 1.00
PJE00860	SILLA DE ESPERA	\$ 1.00
PJE00864	DISPENSADOR DE AGUA	\$ 1.00
PJE00865	SILLA DE ESPERA FIJA EN TELA COLOR NEGRO	\$ 1.00
PJE00866	ARCHIVERO METALICO 4 GAVETAS.45X.65X1.3	\$ 1.00
PJE00867	LIBRERO DE MADERA COLOR CAOBA DOS PUERTAS C/CRISTAL CON 4 ENTREPAÑOS	\$ 1.00
PJE00868	ESCRITORIO SECRETARIAL CON 3 CAJONES	\$ 1.00
PJE00869	MUEBLE VERTICAL PARA COMPUTADORA COLOR NEGRO	\$ 1.00
PJE00873	MUEBLE VERTICAL PARA COMPUTADORA COLOR NEGRO	\$ 1.00
PJE00874	SILLA DE ESPERA FIJA EN TELA COLOR NEGRO	\$ 1.00
PJE00875	SILLA PLEGABLE DE FIERRO COLOR CAFE	\$ 849.10
PJE00876	SILLA EJECUTIVA EN TELA COLOR NEGRO CON CODERAS	\$ 1.00
PJE00877	ARCHIVERO METALICO 4 GAVETAS .45X.65X1.3 M	\$ 1.00
PJE00878	MESA DE MADERA 0.45X1.20X85 CM	\$ 1.00
PJE00879	ANAQUEL METALICO 5 CHAROLAS DE .30X.80 4 POSTES	\$ 1.00
PJE00880	ANAQUEL METALICO 5 CHAROLAS DE .30X.80 4 POSTES	\$ 1.00
PJE00881	ANAQUEL METALICO 5 CHAROLAS DE .30X.80 4 POSTES	\$ 1.00
PJE00882	ANAQUEL METALICO 5 CHAROLAS DE .30X.80 4 POSTES	\$ 1,199.00
PJE00884	SET DE DOS TELEFONOS INALAMBRICOS	\$ 999.00
PJE00885	TELEFONO INALAMBRIICO CON BASE	\$ 1,199.00
PJE00886	GRABADORA REPORTERA SONY PX333D	\$ 1.00
PJE00891	VENTILADOR DE PEDESTAL	\$ 1.00
PJE00892	BIOMBO DE MADERA	\$ 1.00
PJE00893	LIBRERO	\$ 1.00
PJE00899	BASE PARA BANDERA DE MADERA	\$ 999.00
PJE00902	SILLA SECRETARIAL COLOR VINO EN TELA SIN CODERAS	\$ 2,904.29
PJE00903	ESCRITORIO EJECUTIVO METALICO 2 CAJONES	\$ 1.00
PJE00906	GUILLOTINA	\$ 1.00
PJE00907	ENGARGOLADORA	\$ 1.00
PJE00908	ANAQUEL 6 CHAROLAS 4 POSTES COLOR CREMA	\$ 1.00
PJE00909	ANAQUEL 6 CHAROLAS 4 POSTES COLOR CREMA	\$ 1.00
PJE00910	SILLA SECRETARIAL COLOR NEGRO SIN CODERAS EN TELA	\$ 1.00
PJE00913	ESCRITORIO SECRETARIAL 2 CAJONES COLOR CAFE Y GRIS	\$ 1,107.00
PJE00916	SILLA SECRETARIAL COLOR VINO EN TELA SIN CODERAS	\$ 1.00
PJE00917	ESCRITORIO SECRETARIAL TRES CAJONES	\$ 1.00
PJE00918	ARCHIVERO 4 GAVETAS CON CAJA FUERTE	\$ 339.10
PJE00920	SILLA DE ESPERA COLOR NEGRO EN TELA	\$ 1.00
PJE00921	SILLON EN TELA CON CODERAS DE MADERA GIRATORIO	\$ 1.00
PJE00922	ESCRITORIO SECRETARIAL 4 CAJONES COLOR CAFE DE MADERA	\$ 1.00
PJE00924	SILLA SECRETARIAL SIN CODERAS EN TELA COLOR NEGRO	\$ 1.00
PJE00926	ESCRITORIO DE MADERA CON DOS CAJONES	\$ 1.00
PJE00929	ESCRITORIO SECRETARIAL METALICO CON DOS CAJONES	\$ 3,007.30
PJE00930	DESPACHADOR DE AGUA	\$ 1.00
PJE00931	ARCHIVERO 2 GAVETAS DE MADERA	\$ 339.10
PJE00932	SILLA DE ESPERA EN TELA COLOR NEGRO	\$ 339.10
PJE00933	SILLA DE ESPERA EN TELA COLOR NEGRO	\$ 339.10
PJE00934	SILLA DE ESPERA EN TELA COLOR NEGRO	\$ 339.10
PJE00935	SILLA DE ESPERA EN TELA COLOR NEGRO	\$ 1.00
PJE00936	SILLA DE ESPERA EN TELA COLOR NEGRO	\$ 1.00
PJE00937	TELEFONO FIJO	\$ 1.00
PJE00939	ARCHIVERO 2 GAVETAS DE MADERA COLOR CAFE	\$ 1.00
PJE00940	ARCHIVERO 4 GAVETAS DE MADERA COLOR CAFE	\$ 1.00
PJE00941	ARCHIVERO 4 GAVETAS DE METAL COLOR GRIS	\$ 1.00
PJE00942	ANAQUEL 3 CHAROLAS4 POSTES COLOR CREMA	\$ 1.00
PJE00946	ESCRITORIO EJECUTIVO 2 CAJONES CON MESA DE APOYO COLOR CAFE	\$ 849.10
PJE00947	SILLA EJECUTIVA CON RUEDAS Y CODERAS COLOR NEGRO EN MALLA	\$ 1.00
PJE00948	TELEFONO FIJO	\$ 1.00
PJE00949	MAQUINA DE ESCRIBIR	\$ 1.00
PJE00950	ANAQUEL 6 CHAROLAS	\$ 1.00

PODER JUDICIAL

Relación de Bienes Muebles que Componen el Patrimonio



Cuenta Pública 2015

Poder Judicial

Ente Público:

Código	Descripción del Bien Mueble	Valor en libros
PJE00951	SILLA SECRETARIAL	1.00
PJE00952	ESCRITORIO SECRETARIAL	1.00
PJE00953	MESA DE NOVOPAN	1.00
PJE00954	SILLA DE ESPERA	1.00
PJE00955	LIBRERO DE MADERA	1.00
PJE00956	LIBRERO DE MADERA	1.00
PJE00957	LIBRERO DE MADERA	1.00
PJE00959	DESPACHADOR DE AGUA	1.00
PJE00961	TELEFONO FIJO	1.00
PJE00962	TELEFONO FIJO	849.10
PJE00963	SILLA EJECUTIVA EN TELA COLOR NEGRO	1.00
PJE00966	SILLA DE ESPERA COLOR NEGRO EN TELA	1.00
PJE00967	SILLA DE ESPERA COLOR NEGRO EN PIEL	1.00
PJE00969	SILLON EJECUTIVO	1.00
PJE00970	MUEBLE PARA COMPUTADORA	960.48
PJE00971	ANAQUEL METALICO CON 6 CHAROLAS 4 POSTES COLOR GRIS	849.10
PJE00976	SILLA EJECUTIVA	1.00
PJE00977	MUEBLE PARA COMPUTADORA	1.00
PJE00980	MUEBLE PARA COMPUTADORA VERTICAL COLOR NEGRO	1.00
PJE00981	ESCRITORIO SECRETARIAL CON 2 CAJONES EN NOVOPAN	1.00
PJE00982	MESA METALICA CON CUBIERTA DE NOVOPAN EN COLOR GRIS CLARO	1.00
PJE00983	MESA PARA TELEFONO CON RUEDAS	960.48
PJE00991	ANAQUEL METALICO 6 CHAROLAS 4 POSTES	849.10
PJE00999	SILLA EJECUTIVA EN TELA COLOR NEGRO CON CODERAS	55,448.00
PJE01000	DUPLICADOR	2,995.00
PJE01002	MUEBLE PARA COMPUTADORA VERTICAL DE MELAMINA	1.00
PJE01004	SILLA SECRETARIAL EN TELA COLOR VINO	1.00
PJE01008	SILLA SECRETARIAL EN TELA COLOR NEGRO	1.00
PJE01009	MUEBLE PARA COMPUTADORA VERTICAL EN NOVOPAN COLOR CREMA	1,500.00
PJE01010	VENTILADOR DE TORRE	3,169.12
PJE01011	ARCHIVERO METALICO 4 GAVETAS COLOR GRIS	1.00
PJE01012	ARCHIVERO METALICO 4 GAVETAS COLOR NEGRO	1.00
PJE01013	ARCHIVERO METALICO 4 GAVETAS COLOR GRIS	1.00
PJE01014	ARCHIVERO METALICO 3 GAVETAS COLOR GRIS	1.00
PJE01015	ARCHIVERO DE MADERA COMPRIMIDA 3 GAVETAS	1.00
PJE01016	ESCRITORIO SECRETARIAL METALICO 4 CAJONES	1.00
PJE01019	SILLA SECRETARIAL EN TELA COLOR NEGRO	1.00
PJE01025	MESA PAR TELEFONO CUBIERTA DE 40X40CM ALTO 60 CM CON RUEDAS	1.00
PJE01026	SILLA FIJA DE MADERA	1.00
PJE01027	ARCHIVERO DE MADERA 3 CAJONES TERMINADO EN COLOR CAOBA	1.00
PJE01028	ESCRITORIO SECRETARIAL CON TRES CAJONES	1.00
PJE01029	TELEFONO FIJO	339.10
PJE01034	SILLA SECRETARIAL EN TELA COLOR VINO	1.00
PJE01035	SILLA DE ESPERA COLOR NEGRO ACOJINADA	1.00
PJE01036	LIBRERO DE MADERA CON COMPARTIMIENTOS Y PUERTAS DE VIDRIO	1.00
PJE01037	LIBRERO DE MADERA ON 3 COMPARTIMIENTOS Y UNA PUERTA	1.00
PJE01038	ESCRITORIO EJECUTIVO CON 9 CAJONES	1,700.00
PJE01039	SILLON EJECUTIVO COLOR NEGRO EN PIEL	1.00
PJE01040	MESA VERTICAL PARA COMPUTADORA COLOR AZUL	1.00
PJE01044	TELEFONO FIJO	1.00
PJE01046	LIBRERO DE MADERA CON 5 COMPARTIMIENTOS SIN PUERTA	339.10
PJE01048	SILLA DE ESPERA COLOR NEGRO ACOJINADA	339.10
PJE01049	SILLA DE ESPERA COLOR NEGRO ACOJINADA	1.00
PJE01050	LIBRERO TERMINADO EN COLOR CAOBA	1,633.60
PJE01053	SILLON EJECUTIVO EN PIEL CON CODERAS	1.00
PJE01054	ESCRITORIO EJECUTIVO DE MADERA CON 9 CAJONES	1.00
PJE01055	TELEFONO FIJO	486.00
PJE01057	SILLA DE ESPERA EN TELA COLOR NEGRO	486.00
PJE01058	SILLA DE ESPERA EN TELA COLOR NEGRO	2,726.00
PJE01059	ESCRITORIO SECRETARIAL VINO CON DOS CAJONES	339.10
PJE01060	SILLA DE ESPERA COLOR NEGRO ACOJINADA CROMADA	1.00
PJE01061	SILLA DE ESPERA DE MADERA COLOR VERDE	1.00

PODER JUDICIAL



Relación de Bienes Muebles que Componen el Patrimonio

Cuenta Pública 2015

Poder Judicial

Ente Público:

Código	Descripción del Bien Mueble	Valor en libros
	SILLA DE ESPERA	\$ 1.00
	SILLA DE ESPERA	\$ 1.00
PJE01062	SILLA SECRETARIAL EN TELA COLOR NEGRO	\$ 1,276.00
PJE01063	LIBRERO TERMINADO EN COLOR CAOBA CON 3 NIVELES	\$ 1.00
PJE01064	LIBRERO TERMINADO EN COLOR CAOBA CON 5 NIVELES	\$ 1.00
PJE01065	ESCRITORIO SECRETARIAL VINO CON DOS CAJONES	\$ 2,726.00
PJE01066	SILLON EJECUTIVO EN TACTO PIEL COLOR NEGRO	\$ 1,633.60
PJE01069	LIBRERO TERMINADO EN COLOR CAOBA CON CREDENZA	\$ 1.00
PJE01070	LIBRERO TERMINADO EN COLOR CAOBA CON 4 DIVISIONES	\$ 1.00
PJE01071	LIBRERO TERMINADO EN COLOR CAOBA CON 4 DIVISIONES	\$ 1.00
PJE01072	SILLA DE ESPERA FIJA EN TELA COLOR NEGRO	\$ 1.00
PJE01073	SILLA DE ESPERA FIJA EN TELA COLOR NEGRO	\$ 1.00
PJE01074	MUEBLE VERTICAL PARA COMPUTADORA	\$ 1.00
PJE01075	SILLA SECRETARIAL EN TELA COLOR NEGRO	\$ 1.00
PJE01076	SILLA DE ESPERA FIJA EN TELA COLOR NEGRO	\$ 1.00
PJE01077	SILLA DE ESPERA FIJA EN TELA COLOR NEGRO	\$ 1.00
PJE01081	SILLA DE ESPERA FIJA EN TELA COLOR NEGRO	\$ 1.00
PJE01082	SILLA DE ESPERA FIJA EN TELA COLOR NEGRO	\$ 1.00
PJE01083	SILLA DE ESPERA FIJA EN TELA COLOR NEGRO	\$ 1.00
PJE01084	SILLA DE ESPERA FIJA EN TELA COLOR NEGRO	\$ 1.00
PJE01085	ESCRITORIO SECRETARIAL METALICO CON DOS CAJONES	\$ 1.00
PJE01092	SILLA SECRETARIAL EN TELA COLOR VINO	\$ 1.00
PJE01093	SILLA PLEGABLE FIJA COLOR CAFE	\$ 1.00
PJE01095	ESCRITORIO SECRETARIAL DE MADERA NATURAL	\$ 1.00
PJE01096	SILLA FIJA DE ESPERA EN TELA COLOR NEGRO	\$ 1.00
PJE01097	ESCRITORIO SECRETARIAL METALICO DOS CAJONES	\$ 849.10
PJE01100	SILLA EJECUTIVA EN TELA COLOR NEGRO CON CODERAS	\$ 1.00
PJE01101	SILLA PLEGABLE METALICA COLOR CAFE	\$ 1.00
PJE01103	SILLA PLEGABLE METALICA COLOR CAFE	\$ 1.00
PJE01104	DISPENSADOR DE AGUA	\$ 1.00
PJE01105	ESCRITORIO EJECUTIVO 6 CAJONES EN MELAMINA	\$ 1.00
PJE01106	SILLA SECRETARIAL EN TELA COLOR VINO	\$ 1.00
PJE01107	ESCRITORIO SECRETARIAL TERMINADO EN COLOR CAOBA CON 1 CAJON	\$ 1.00
PJE01109	ARCHIVERO METALICO 4 GAVETAS	\$ 1.00
PJE01110	SILLA SECRETARIAL EN TELA COLOR NEGRO	\$ 1.00
PJE01111	SILLA SECRETARIAL EN TELA COLOR NEGRO	\$ 1.00
PJE01112	MUEBLE VERTICAL PARA COMPUTADORA EN NOVOPAN	\$ 1.00
PJE01113	TELEFONO FIJO	\$ 1.00
PJE01117	ESCRITORIO SECRETARIAL 1 CAJON TERMINADO EN COLOR CAOBA	\$ 1.00
PJE01120	SILLA SECRETARIAL EN TELA COLOR VINO	\$ 2,088.00
PJE01121	ESCRITORIO SECRETARIAL 2 CAJONES	\$ 1.00
PJE01124	SILLA SECRETARIAL EN TELA COLOR NEGRO	\$ 870.00
PJE01125	SILLA SECRETARIAL EN TELA COLOR NEGRO	\$ 1.00
PJE01128	MUEBLE VERTICAL PARA COMPUTADORA	\$ 1.00
PJE01129	LIBRERO CON CREDENZA TERMINADO EN COLOR CAOBA	\$ 486.00
PJE01130	SILLA FIJA DE ESPERA EN TELA COLOR NEGRO	\$ 486.00
PJE01131	SILLA FIJA DE ESPERA EN TELA COLOR NEGRO	\$ 486.00
PJE01132	SILLA FIJA DE ESPERA EN TELA COLOR NEGRO	\$ 1.00
PJE01133	ESCRITORIO EJECUTIVO DE 6 CAJONES	\$ 1.00
PJE01134	SILLA EJECUTIVA CON CODERAS EN COLOR NEGRO	\$ 1.00
PJE01135	CREDENZA DE METAL	\$ 1.00
PJE01136	MESA MADERA CON CUBIERTA DE CRISTAL	\$ 1.00
PJE01137	MESA MADERA CON CUBIERTA DE CRISTAL	\$ 1.00
PJE01138	MESA MADERA CON CUBIERTA DE CRISTAL	\$ 1.00
PJE01139	TELEFONO FIJO	\$ 3,360.52
PJE01140	DESPACHADOR DE AGUA	\$ 1.00
PJE01142	CREDENZA DE MADERA	\$ 1.00
PJE01143	SILLA DE ESPERA DE MADERA	\$ 1.00
PJE01144	SILLA DE ESPERA DE MADERA	\$ 1.00
PJE01145	CREDENZA DE MADERA	\$ 1.00
PJE01146	LIBRERO DE MADERA CON 5 DIVISIONES	\$ 1.00
PJE01147	LIBRERO DE MADERA	\$ 870.00
PJE01148	SILLA SECRETARIAL COLOR NEGRO	\$
PJE01149		

PODER JUDICIAL

Relación de Bienes Muebles que Componen el Patrimonio

Cuenta Pública 2015

Poder Judicial



Ente Público:

Código	Descripción del Bien Mueble		Valor en libros
		\$	1.00
	MUEBLE DE MADERA COLOR CAFE	\$	1.00
	TELEFONO FIJO	\$	1.00
PJE01151		\$	1.00
PJE01152	SILLA COLOR CAFE DE METAL PLEGABLE	\$	1.00
PJE01153	MESA VERTICAL PARA COMPUTADORA	\$	1.00
PJE01155	LIBRERO CON PUERTAS DE CRISTAL Y MADERA	\$	1.00
PJE01156	VENTILADOR	\$	1.00
PJE01158	TELEFONO FIJO	\$	1.00
PJE01159	SILLON EJECUTIVO COLOR NEGRO	\$	2,726.00
PJE01160	ESCRITORIO SECRETARIAL COLOR VINO 2 CAJONES	\$	3,360.52
PJE01161	DESPACHADOR DE AGUA	\$	1.00
PJE01162	SILLON EJECUTIVO COLOR NEGRO	\$	1.00
PJE01164	TELEFONO FIJO	\$	1.00
PJE01165	LIBRERO DE MADERA	\$	1,500.00
PJE01166	VENTILADOR DE TORRE	\$	1.00
PJE01167	SILLA DE ESPERA	\$	1.00
PJE01168	SILLON EJECUTIVO COLOR NEGRO CROMADO	\$	1.00
PJE01169	SILLA DE ESPERA	\$	1,633.60
PJE01170	SILLON DE ESPERA	\$	1.00
PJE01171	SILLA SECRETARIAL COLOR CAFÉ	\$	1.00
PJE01176	SILLA SECRETARIAL COLOR NEGRO CON RUEDAS	\$	1.00
PJE01177	SILLA SECRETARIAL COLOR NEGRO CON RUEDAS	\$	1.00
PJE01178	MESA DE MADERA COLOR CHOCOLATE	\$	1.00
PJE01179	FOTOCOPIADORA	\$	1.00
PJE01180	MESA CON RUEDAS COLOR CAFÉ 0.60X0.40 M	\$	1.00
PJE01181	ECRITORIO SECRETARIAL	\$	1.00
PJE01183	SILLON EJECUTIVO COLOR NEGRO	\$	1.00
PJE01187	SILLON EJECUTIVO COLOR NEGRO	\$	1.00
PJE01188	ESCRITORIO EJECUTIVO CON DOS CAJONES	\$	1.00
PJE01189	TELEFONO FIJO	\$	1.00
PJE01191	ECRITORIO SECRETARIAL COLOR VINO	\$	849.10
PJE01193	SILLA EJECUTIVA COLOR NEGRO	\$	1.00
PJE01194	ARCHIVERO 4 GAVETAS	\$	1.00
PJE01195	ARCHIVERO 4 GAVETAS	\$	1.00
PJE01196	SILLA COLOR CAFE DE METAL PLEGABLE	\$	1.00
PJE01197	ARCHIVERO 4 GAVETAS	\$	1.00
PJE01198	ARCHIVERO 4 GAVETAS	\$	1.00
PJE01199	ARCHIVERO 4 GAVETAS	\$	1.00
PJE01200	MESA DE MADERA	\$	1.00
PJE01201	ANAQUEL 5 CHAROLAS 4 POSTES	\$	1.00
PJE01202	ANAQUEL 5 CHAROLAS 4 POSTES	\$	1.00
PJE01203	SILLA COLOR CAFE DE METAL PLEGABLE	\$	1.00
PJE01204	SILLA DE ESPERA COLOR NEGRO	\$	1.00
PJE01205	EMICADORA	\$	1.00
PJE01206	MAQUINA DE ESCRIBIR ELECTRICA	\$	3,248.00
PJE01207	MESA DE MADERA CON CUBIERTA DE CRISTAL AHUMADO TERMINADO EN COLOR CAOBA	\$	475.60
PJE01208	SILLA DE FIJA DE ESPERA EN TELA COLOR NEGRO	\$	1.00
PJE01209	SILLA DE FIJA DE ESPERA EN TELA COLOR NEGRO	\$	1.00
PJE01210	SILLA COLOR CAFE DE METAL PLEGABLE	\$	1.00
PJE01211	CREDENZA DE MADERA	\$	1.00
PJE01212	ESCRITORIO SECRETARIAL DE 2 CAJONES EN MADERA NATURAL	\$	849.10
PJE01213	SILLA EJECUTIVA EN TELA COLOR NEGRO CON CODERAS	\$	1.00
PJE01214	ARCHIVERO DE MADER NATURAL 3 GAVETAS	\$	1.00
PJE01215	MESA PARA COMPUTADORA	\$	1.00
PJE01218	MUEBLE HORIZONTAL PARA COMPUTADORA CON 1 CAJON	\$	1.00
PJE01221	TELEFONO FIJO	\$	2,995.00
PJE01223	MUEBLE HORIZONTAL PARA COMPUTADORA DE MELAMINA	\$	475.60
PJE01224	SILLA FIJA DE ESPERA EN TELA COLOR NEGRO	\$	1.00
PJE01225	CREDENZA DE MADERA TERMINADA EN CLOR CAOBA	\$	1.00
PJE01228	MESA P/TV DE MADERA TERMINADA EN COLOR CAOBA C/ RUEDAS	\$	475.60
PJE01229	SILLA FIJA DE ESPERA EN TELA COLOR NEGRO C/ RUEDAS	\$	475.60
PJE01230	SILLA FIJA DE ESPERA EN TELA COLOR NEGRO C/ RUEDAS	\$	1,500.00
PJE01231	VENTILADOR DE TORRE COLOR GRIS	\$	
PJE01232			

PODER JUDICIAL



Relación de Bienes Muebles que Componen el Patrimonio

Cuenta Pública 2015

Poder Judicial

Ente Público:

Código	Descripción del Bien Mueble	Valor en libros
PJE01234	LIBRERO TERMINADO EN COLOR CAOBA CON 4 DIVISIONES	\$ 1.00
PJE01235	LIBRERO TERMINADO EN COLOR CAOBA CON CREDENZA	\$ 1.00
PJE01236	LIBRERO TERMINADO EN COLOR CAOBA CON 3 DIVISIONES	\$ 1.00
PJE01237	TELEFONO FIJO	\$ 1.00
PJE01239	TELEFONO FIJO	\$ 1.00
PJE01240	MESA DE MADERA TERMINADA EN COLOR CAOBA	\$ 1.00
PJE01241	FRIGOBAR COLOR BLANCO	\$ 1.00
PJE01242	ESCRITORIO EJECUTIVO TERMINADO EN COLOR CAOBA CON LA CUBIERTA EN COLOR NEGRO	\$ 4,747.80
PJE01243	SILLON EJECUTIVO EN TACTO PIEL CLOR NEGRO CON CODERAS	\$ 849.10
PJE01244	SILLA EJECUTIVA EN TELA COLOR NEGRO CON CODERAS	\$ 1.00
PJE01245	ESCRITORIO EJECUTIVO METALICO CON 6 CAJONES	\$ 1.00
PJE01246	MESA PARA TELEFONO METALICA CUBIERTA 50X50 ALTURA 30CM	\$ 1.00
PJE01251	SILLA SECRETARIAL EN TELA COLOR NEGRO	\$ 1.00
PJE01252	ESCRITORIO SECRETARIAL DE MADERA CON 2 CAJONES	\$ 1.00
PJE01255	MUEBLE PARA COMPUTADORA HORIZONTAL CON 1 CAJON	\$ 1.00
PJE01256	SILLA SECRETARIAL EN TELA COLOR NEGRO	\$ 1.00
PJE01257	LIBRERO DE MADERA	\$ 849.10
PJE01258	SILLA EJECUTIVA EN TELA COLOR NEGRO CON CODERAS	\$ 1.00
PJE01259	ESCRITORIO SECRETARIAL METALICO CON 2 CAJONES	\$ 1.00
PJE01260	SILLA SECRETARIAL EN TELA COLOR NEGRO	\$ 1.00
PJE01263	ESCRITORIO SECRETARIAL METALICO CON DOS CAJONES	\$ 849.10
PJE01264	SILLA EJECUTIVA EN TELA COLOR NEGRO	\$ 1.00
PJE01268	MUEBLE VERTICAL PARA COMPUTADORA	\$ 1.00
PJE01269	ESCRITORIO SECRETARIAL METALICO 2 CAJONES	\$ 1.00
PJE01270	MUEBLE VERTICAL PARA COMPUTADORA	\$ 1.00
PJE01271	SILLA SECRETARIAL EN TELA COLOR NEGRO	\$ 1.00
PJE01272	SILLA SECRETARIAL EN TELA COLOR VINO	\$ 1.00
PJE01275	ARCHIVERO DE MADERA 3 GAVETAS	\$ 475.60
PJE01276	SILLA DE ESPERA FIJA EN TELA COLOR NEGRO	\$ 1.00
PJE01277	MUEBLE VERTICAL PARA COMPUTADORA	\$ 1.00
PJE01280	ESCRITORIO SECRETARIALMETALICO 3 CAJONES	\$ 1.00
PJE01281	SILLA SECRETARIAL EN TELA COLOR NEGRO	\$ 1.00
PJE01283	MUEBLE VERTICAL PARA COMPUTADORA	\$ 475.60
PJE01284	SILLA DE ESPERA FIJA EN TELA COLOR NEGRO	\$ 1.00
PJE01287	SILLA EJECUTIVA EN TELA COLOR NEGRO	\$ 1.00
PJE01288	ESCRITORIO SECRETARIAL METALICO CON 1 CAJON	\$ 18,792.00
PJE01289	LIBRERO DE MADERA TERMINADO EN COLOR CAOBA CON 5 DIVISIONES	\$ 849.10
PJE01290	SILLA EJECUTIVA COLOR NEGRO EN TELA CON CODERAS	\$ 1.00
PJE01291	ESCRITORIO SECRETARIAL 2 CAJONES EN MADERA	\$ 1.00
PJE01292	MESA DE TELEFONO DE MADERA 60 CM ALTURA CUBIERTA DE 40X50CM	\$ 1.00
PJE01293	MUEBLE PARA COMPUTADORA HORIZONTAL	\$ 1.00
PJE01294	CREDENZA DE MADERA	\$ 1.00
PJE01297	TELEFONO FIJO	\$ 1.00
PJE01298	MUEBLE PARA COMPUTADORA VERTICAL DE NOVOPAN	\$ 1.00
PJE01299	ESCRITORIO DE MADERA SECRETARIAL 3 CAJONES	\$ 1.00
PJE01300	TELEFONO FIJO	\$ 1.00
PJE01303	SILLA SECRETARIAL EN TELA COLOR NEGRO	\$ 1.00
PJE01304	SILLA SECRETARIAL EN TELA COLOR NEGRO	\$ 1.00
PJE01305	ESCRITORIO SECRETARIAL DE MADERA 2 CAJONES	\$ 1.00
PJE01306	MESA PARA TELEFONO 60CM ALTO CUBIERTA DE 45X55CM	\$ 475.60
PJE01309	SILLA FIJA EN TELA COLOR NEGRO	\$ 1.00
PJE01310	MUEBLE VERTICAL PARA COMPUTADORA	\$ 475.60
PJE01311	SILLA FIJA DE ESPERA EN TELA COLOR NEGRO	\$ 475.60
PJE01312	SILLA FIJA DE ESPERA EN TELA COLOR NEGRO	\$ 1.00
PJE01313	SILLON FIJO DE MADERA EN PLIANA	\$ 1.00
PJE01314	SILLA SECRETARIAL EN TELA COLOR NEGRO	\$ 1.00
PJE01315	SILLA SECRETARIAL EN TELA COLOR NEGRO	\$ 1.00
PJE01316	SILLA SECRETARIAL EN TELA COLOR VINO	\$ 475.60
PJE01317	SILLA DE ESPERA FIJA EN TELA COLOR NEGRO	\$ 475.60
PJE01318	SILLA DE ESPERA FIJA EN MADERA	\$ 849.10
PJE01319	SILLA EJECUTIVA EN MALLA COLOR NEGRO CON CODERAS	\$ 1.00
PJE01320	MUEBLE PARA COMPUTADORA VERTICAL EN NOVOPAN	\$ 1.00

PODER JUDICIAL



Relación de Bienes Muebles que Componen el Patrimonio

Cuenta Pública 2015

Poder Judicial

Ente Público:

Código	Descripción del Bien Mueble	Valor en libros
PJE01321	MUEBLE PARA COMPUTADORA VERTICAL	\$ 1.00
PJE01322	MUEBLE PARA COMPUTADORA VERTICAL	\$ 1.00
PJE01323	LIBRERO DE MADERA CON 6 DIVISIONES	\$ 1.00
PJE01324	LIBRERO DE MADERA CON 5 DIVISIONES	\$ 1.00
PJE01325	ESCRITORIO EJECUTIVO DE MADERA 2 CAJONES	\$ 1.00
PJE01326	TELEFONO FIJO	\$ 1.00
PJE01327	MUEBLE PARA COMPUTADORA VERTICAL	\$ 1,500.00
PJE01333	VENTILADOR DE TORRE	\$ 1.00
PJE01340	SILLA FIJA DE ESPERA METALICA COLOR CAFE	\$ 1.00
PJE01341	SILLA FIJA DE ESPERA METALICA COLOR CAFE	\$ 1.00
PJE01342	SILLA FIJA DE ESPERA METALICA COLOR CAFE	\$ 1.00
PJE01343	SILLA FIJA DE ESPERA METALICA COLOR CAFE	\$ 1.00
PJE01344	SILLA FIJA DE ESPERA METALICA COLOR CAFE	\$ 1.00
PJE01345	SILLA FIJA DE ESPERA METALICA COLOR CAFE	\$ 1.00
PJE01346	SILLA FIJA DE ESPERA METALICA COLOR CAFE	\$ 1.00
PJE01347	SILLA FIJA DE ESPERA METALICA COLOR CAFE	\$ 1.00
PJE01348	SILLA FIJA DE ESPERA METALICA COLOR CAFE	\$ 1.00
PJE01349	SILLA FIJA DE ESPERA METALICA COLOR CAFE	\$ 1.00
PJE01350	SILLA FIJA DE ESPERA METALICA COLOR CAFE	\$ 1.00
PJE01351	SILLA FIJA DE ESPERA METALICA COLOR CAFE	\$ 1.00
PJE01352	SILLA FIJA DE ESPERA METALICA COLOR CAFE	\$ 1.00
PJE01353	SILLA FIJA DE ESPERA METALICA COLOR CAFE	\$ 1.00
PJE01354	SILLA FIJA DE ESPERA METALICA COLOR CAFE	\$ 1.00
PJE01355	SILLA FIJA DE ESPERA METALICA COLOR CAFE	\$ 1.00
PJE01356	SILLA FIJA DE ESPERA METALICA COLOR CAFE	\$ 1.00
PJE01357	SILLA FIJA DE ESPERA METALICA COLOR CAFE	\$ 1.00
PJE01358	SILLA FIJA DE ESPERA METALICA COLOR CAFE	\$ 1.00
PJE01359	ESCRITORIO EJECUTIVO DE MADERA 2 CAJONES	\$ 2,076.40
PJE01364	SILLON EJECUTIVO EN TACTO PIEL COLOR NEGRO CON CODERAS	\$ 1.00
PJE01365	SILLA DE ESERA FIJA EN TELA COLOR NEGRO	\$ 1.00
PJE01368	MUEBLE PARA COMPUTADORA HORIZONTAL	\$ 849.10
PJE01369	SILLA EJECUTIVA EN TELA COLOR NEGRO	\$ 1.00
PJE01370	ESCRITORIO SECRETARIAL METALICO 2 CAJONES	\$ 1.00
PJE01373	SILLA EJECUTIVA EN TELA COLOR NEGRO CON CODERAS	\$ 1.00
PJE01374	MUEBLE PAR COMPUTADORA VERTICAL	\$ 1.00
PJE01375	TELEFONO FIJO	\$ 646.71
PJE01379	ANAQUEL 5 CHAROLAS 4 POSTES	\$ 646.71
PJE01380	ANAQUEL 5 CHAROLAS 4 POSTES 1.72M	\$ 646.71
PJE01381	ANAQUEL 5 CHAROLAS 4 POSTES 1.72M	\$ 646.71
PJE01382	ANAQUEL 5 CHAROLAS 4 POSTES 1.72M	\$ 1.00
PJE01383	ANAQUEL 5 CHAROLAS 4 POSTES 1.72M	\$ 1.00
PJE01384	ANAQUEL 5 CHAROLAS 4 POSTES 1.72M	\$ 1.00
PJE01385	ANAQUEL 5 CHAROLAS 4 POSTES 1.72M	\$ 1.00
PJE01386	ANAQUEL 5 CHAROLAS 4 POSTES 1.72M	\$ 1.00
PJE01387	ANAQUEL 6 CHAROLAS 4 POSTES 1.90M	\$ 1.00
PJE01388	ESCRITORIO SECRETARIAL SIN CAJONES	\$ 1.00
PJE01389	MUEBLE PARA COMPUTADORA VERTICAL	\$ 475.60
PJE01390	SILLA DE ESPERA FIJA DE MADERA	\$ 82,875.00
PJE01391	MULTIFUNCIONAL	\$ 1.00
PJE01392	SILLON DE MADERA EJECUTIVO EN PIEL COLOR NEGRO CON RUEDAS	\$ 1.00
PJE01393	ENGARGOLADORA	\$ 1.00
PJE01399	GUILLOTINA	\$ 1.00
PJE01400	ENGRAPADORA INDUSTRIAL	\$ 1.00
PJE01401	TELEFONO FIJO	\$ 3,248.00
PJE01402	MESA REDONDA DE TRABAJO EN MADERA CON CUBIERTA DE CRISTAL	\$ 1.00
PJE01404	SILLON DE TELA EN COLOR AMARILLO	\$ 1.00
PJE01405	SILLON EJECUTIVO EN IMITACION PIEL COLOR NEGRO CON CODERAS	\$ 1.00
PJE01406	SILLA SECRETARIAL EN TELA COLOR NEGRO	\$ 1.00
PJE01407	SILLA SECRETARIAL EN TELA COLOR NEGRO	\$ 1.00
PJE01408	MUEBLE PARA COMPUTADORA VERTICAL EN NOVOPAN	\$ 1,500.00
PJE01409	VENTILADOR COLOR GRIS	\$
PJE01410		

PODER JUDICIAL

Relación de Bienes Muebles que Componen el Patrimonio



Cuenta Pública 2015

Ente Público:

Poder Judicial

Código	Descripción del Bien Mueble	Valor en libros
PJE01412	SILLA EJECUTIVA EN TELA COLOR NEGRO CON CODERAS	\$ 1.00
PJE01413	SILLA DE MADERA	\$ 1.00
PJE01414	ESCRITORIO EJECUTIVO TERMINADO EN COLOR CAOBA CON 9 CAJONES, CUBIERTA EN COLOR NEGRO	\$ 1.00
PJE01415	SILLON EJECUTIVO EN PIEL COLOR NEGRO CON CODERAS	\$ 1.00
PJE01416	LIBRERO TERMINADO EN COLOR CAOBA, CON 3 DIVISIONES	\$ 1.00
PJE01417	LIBRERO TERMINADO EN COLOR CAOBA, CON 3 DIVISIONES	\$ 1.00
PJE01418	SILLA FIJA DE ESPERA EN TELA COLOR NEGRO	\$ 1.00
PJE01419	SILLA FIJA DE ESPERA EN TELA COLOR NEGRO	\$ 1.00
PJE01420	SILLON INDIVIDUAL DE TELA	\$ 1.00
PJE01421	ARCHIVERO DE MADERA 2 GAVETAS CON CUBIERTA DE CRISTAL	\$ 1.00
PJE01422	ARCHIVERO METALICO DE 2 GAVETAS	\$ 1.00
PJE01423	ARCHIVERO DE METAL 3 GAVETAS COLOR GRIS	\$ 1,999.00
PJE01424	ARCHIVERO DE METAL 2 GAVETAS EN COLOR CAFE	\$ 1.00
PJE01425	ARCHIVERO DE METAL 2 GAVETAS EN COLOR CAFE	\$ 1.00
PJE01426	TELEFONO FIJO	\$ 1.00
PJE01432	ENGARGOLADORA	\$ 1.00
PJE01433	ANAQUEL 5 CHAROLAS, 4 POSTES 1.90M	\$ 1.00
PJE01434	ESCRITORIO SECRETARIAL METALICO CON 3 CAJONES	\$ 1.00
PJE01435	SILLA DE ESPERA FIJA EN TELA COLOR NEGRO	\$ 1.00
PJE01447	TELEFONO FIJO	\$ 1.00
PJE01449	SILLA SECRETARIAL EN TELA COLOR NEGRO	\$ 1.00
PJE01452	SILLA SECRETARIAL EN TELA COLOR NEGRO	\$ 1.00
PJE01458	SILLA EJECUTIVA EN TELA COLOR NEGRO CON CODERAS	\$ 1.00
PJE01459	SILLA SECRETARIAL EN TELA COLOR NEGRO	\$ 1.00
PJE01465	SILLA SECRETARIAL EN TELA COLOR NEGRO	\$ 1.00
PJE01468	ARMARIO MODULAR CON 4 DIVISIONES	\$ 1.00
PJE01469	ARMARIO MODULAR CON 4 DIVISIONES	\$ 1.00
PJE01470	SILLA DE ESPERA FIJA EN TELA COLOR NEGRO	\$ 1.00
PJE01471	SILLA DE ESPERA FIJA EN TELA COLOR NEGRO	\$ 1.00
PJE01472	TELEFONO FIJO	\$ 1.00
PJE01475	GAVETA MODULAR EMPOTRABLE	\$ 1.00
PJE01476	GAVETA MODULAR EMPOTRABLE	\$ 1.00
PJE01477	SILLON EJECUTIVO EN TELA COLOR NEGRO CON CODERAS	\$ 1.00
PJE01478	MODULO DE ESCRITORIO CON 3 GAVETAS	\$ 1.00
PJE01479	ESCRITORIO TRES CAJONES, NEGRO CON GRIS, METAL Y MADERA	\$ 1.00
PJE01480	SILLA SECRETARIAL, NEGRA	\$ 1.00
PJE01481	ARCHIVERO DE MADERA, CUATRO GAVETAS	\$ 1.00
PJE01483	MESA DE TRABAJO EN NOVOPAN	\$ 1.00
PJE01485	ESCRITORIO, TRES CAJONES, NEGRO Y GRIS, METAL CUBIERTA MADERA	\$ 1.00
PJE01487	TELEFONO FIJO	\$ 1.00
PJE01489	MUEBLE PARA COMPUTADORA VERTICAL EN NOVOPAN	\$ 1.00
PJE01499	ESCRITORIO MODULAR CON ARCHIVERO DE 3 GAVETAS	\$ 1.00
PJE01503	RACK	\$ 1.00
PJE01508	ESCRITORIO MODULAR	\$ 1.00
PJE01509	MULTIMETRO	\$ 1.00
PJE01512	PIZARRON BLANCO ESCO	\$ 1.00
PJE01514	ESCRITORIO MODULAR CON ARCHIVERO DE 3 GAVETAS	\$ 1.00
PJE01515	ESCRITORIO MODULAR CON ARCHIVERO DE 3 GAVETAS	\$ 1.00
PJE01517	ANAQUEL METALICO 12 CHAROLAS 8 POSTES	\$ 1.00
PJE01518	ANAQUEL METALICO 7 CHAROLAS 4 POSTES	\$ 1.00
PJE01520	ANAQUEL METALICO 7 CHAROLAS 4 POSTES	\$ 1.00
PJE01521	ANAQUEL METALICO 7 CHAROLAS 4 POSTES	\$ 1.00
PJE01522	ANAQUEL METALICO 7 CHAROLAS 4 POSTES	\$ 1.00
PJE01523	ANAQUEL METALICO 7 CHAROLAS 4 POSTES	\$ 1.00
PJE01524	ANAQUEL METALICO 7 CHAROLAS 4 POSTES	\$ 1.00
PJE01525	ANAQUEL METALICO 7 CHAROLAS 4 POSTES	\$ 1.00
PJE01526	ANAQUEL METALICO 7 CHAROLAS 4 POSTES	\$ 1.00
PJE01527	ANAQUEL METALICO 5 CHAROLAS 4 POSTES	\$ 1.00
PJE01528	ANAQUEL METALICO 6 CHAROLAS 4 POSTES	\$ 1.00
PJE01529	ANAQUEL METALICO 6 CHAROLAS 4 POSTES	\$ 1.00
PJE01530	ANAQUEL METALICO 6 CHAROLAS 4 POSTES	\$ 1.00
PJE01531	ANAQUEL METALICO 6 CHAROLAS 4 POSTES	\$ 1.00

PODER JUDICIAL

Relación de Bienes Muebles que Componen el Patrimonio



Cuenta Pública 2015

Ente Público:

Poder Judicial

Código	Descripción del Bien Mueble	Valor en libros
PJE01532	ANAQUEL METALICO 6 CHAROLAS 4 POSTES	\$ 1.00
PJE01533	ANAQUEL METALICO 6 CHAROLAS 4 POSTES	\$ 1.00
PJE01534	ANAQUEL METALICO 6 CHAROLAS 4 POSTES	\$ 1.00
PJE01535	ANAQUEL METALICO 6 CHAROLAS 4 POSTES	\$ 1.00
PJE01536	ANAQUEL METALICO 6 CHAROLAS 4 POSTES	\$ 1.00
PJE01537	ANAQUEL METALICO 6 CHAROLAS 4 POSTES	\$ 1.00
PJE01538	ANAQUEL METALICO 6 CHAROLAS 4 POSTES	\$ 1.00
PJE01539	ANAQUEL METALICO 7 CHAROLAS 4 POSTES	\$ 1.00
PJE01540	ANAQUEL METALICO 7 CHAROLAS 4 POSTES	\$ 1.00
PJE01541	ANAQUEL METALICO 7 CHAROLAS 4 POSTES	\$ 1.00
PJE01542	ANAQUEL METALICO 7 CHAROLAS 4 POSTES	\$ 1.00
PJE01543	ANAQUEL METALICO 7 CHAROLAS 4 POSTES	\$ 1.00
PJE01544	ANAQUEL METALICO 7 CHAROLAS 4 POSTES	\$ 1.00
PJE01545	ANAQUEL METALICO 7 CHAROLAS 4 POSTES	\$ 1.00
PJE01546	ANAQUEL METALICO 7 CHAROLAS 4 POSTES	\$ 1.00
PJE01547	ANAQUEL METALICO 7 CHAROLAS 4 POSTES	\$ 1.00
PJE01548	ANAQUEL METALICO 7 CHAROLAS 4 POSTES	\$ 1.00
PJE01549	SILLA EJECUTIVA EN TELA COLOR NEGRO CON CODERAS	\$ 1.00
PJE01550	SILLA FIJA DE ESPERA EN MADERA DE TELA COLOR CAFE	\$ 1.00
PJE01551	SILLA FIJA DE ESPERA EN MADERA DE TELA COLOR CAFE	\$ 1.00
PJE01553	SILLA FIJA DE ESPERA EN MADERA DE TELA COLOR CAFE	\$ 1.00
PJE01554	SILLA FIJA DE ESPERA EN MADERA DE TELA COLOR CAFE	\$ 1.00
PJE01555	SILLA FIJA DE ESPERA EN MADERA DE TELA COLOR CAFE	\$ 1.00
PJE01556	SILLA FIJA DE ESPERA EN MADERA DE TELA COLOR CAFE	\$ 1.00
PJE01557	SILLON INDIVIDUAL DE ESPERA EN TELA COLOR CAFE	\$ 1.00
PJE01558	MESA DE TRABAJO DE MADERA CON CUBIERTA DE VIDRIO	\$ 1.00
PJE01562	MOSTRADOR DE MADERA	\$ 1.00
PJE01564	MESA DE TRABAJO METALICA CON CUBIERTA EN COLOR CAFE	\$ 1.00
PJE01565	SILLA FIJA DE ESPERA EN MADERA DE TELA EN COLOR CAFE	\$ 1.00
PJE01566	SILLA FIJA DE ESPERA EN MADERA DE TELA EN COLOR CAFE	\$ 1.00
PJE01567	SILLA FIJA DE MADERA CON CODERAS COLOR CAFE EN PLIANA	\$ 1.00
PJE01572	MULTIFUNCIONAL	\$ 1.00
PJE01573	MUEBLE VERTICAL PARA COMPUTADORA EN NOVOPAN	\$ 1.00
PJE01574	SUMADORA	\$ 1.00
PJE01575	ANAQUEL 6 CHAROLAS	\$ 1,392.00
PJE01576	ANAQUEL 6 CHAROLAS	\$ 1,392.00
PJE01577	ANAQUEL 6 CHAROLAS	\$ 1,392.00
PJE01578	ANAQUEL 6 CHAROLAS	\$ 1,392.00
PJE01579	ANAQUEL 6 CHAROLAS	\$ 1,392.00
PJE01582	SILLA DE MADERA	\$ 1.00
PJE01583	SILLA DE MADERA	\$ 1.00
PJE01584	SILLON SECRETARIAL	\$ 1.00
PJE01585	ARCHIVERO METALICO 4 GAVETAS	\$ 1.00
PJE01589	ANAQUEL 6 CHAROLAS 4 POSTES COLOR GRIS METALICAS	\$ 1.00
PJE01590	ANAQUEL 6 CHAROLAS 4 POSTES COLOR GRIS METALICAS	\$ 1.00
PJE01591	ANAQUEL 6 CHAROLAS 4 POSTES COLOR GRIS METALICAS	\$ 1.00
PJE01592	ANAQUEL 6 CHAROLAS 4 POSTES COLOR GRIS METALICAS	\$ 1.00
PJE01596	ANAQUEL 6 CHAROLAS 4 POSTES COLOR GRIS METALICAS	\$ 1.00
PJE01597	ANAQUEL 6 CHAROLAS 4 POSTES COLOR GRIS METALICAS	\$ 1.00
PJE01598	LIBRERO DE MADERA 9 COMPARTIMIENTOS	\$ 1.00
PJE01599	LIBRERO DE MADERA 5 COMPARTIMIENTOS	\$ 1.00
PJE01600	ESCRITORIO EJECUTIVO DE MADERA 2 CAJONES	\$ 1.00
PJE01601	MESA DE MADERA CON ESTRUCTURA DE METAL CROMADA Y RUEDAS	\$ 1.00
PJE01606	ESCRITORIO SECRETARIAL DE MADERA 2 CAJONES	\$ 1.00
PJE01607	SILLA SECRETARIAL DE COLOR NEGRO SIN CODERAS CON RUEDAS	\$ 1.00
PJE01608	SILLA DE ESPERA DE MADERA	\$ 475.60
PJE01609	SILLON CON RUEDAS COLOR CAFE	\$ 1.00
PJE01610	SILLA APILABLE METALICA COLOR CAFE	\$ 1.00
PJE01611	SILLA APILABLE METALICA COLOR CAFE	\$ 1.00
PJE01614	SILLA SECRETARIAL EN TELA COLOR NEGRO	\$ 1.00
PJE01615	ESQUINERO MODULAR CON ARCHIVERO DE 3 GAVETAS	\$ 1.00
PJE01616	GAVETA EMPOTRABLE	\$ 1.00

PODER JUDICIAL

Relación de Bienes Muebles que Componen el Patrimonio



Cuenta Pública 2015

Poder Judicial

Ente Público:

Código	Descripción del Bien Mueble	Valor en libros
PJE01617	GAVETA EMPOTRABLE	1.00
PJE01618	GAVETA EMPOTRABLE	1.00
PJE01619	GAVETA EMPOTRABLE	1.00
PJE01623	ARCHIVERO METALICO 4 GAVETAS	1.00
PJE01627	MESA VERTICAL PARA COMPUTADORA	1.00
PJE01628	LIBRERO DE MADERA	1.00
PJE01629	ESCRITORIO EJECUTIVO	1.00
PJE01630	SILLA EJECUTIVA	1.00
PJE01631	DESPACHADOR DE AGUA	1.00
PJE01632	BASE PARA FOTOCOPIADORA	1.00
PJE01633	MESA DE MADERA	1.00
PJE01637	MESA VERTICAL PARA COMPUTADORA	1.00
PJE01639	MESA DE NOVOPAN	1.00
PJE01640	SILLA SECRETARIAL	1.00
PJE01641	VENTILADOR DE PEDESTAL	1.00
PJE01642	ESCRITORIO SECRETARIAL	1.00
PJE01643	MUEBLE VERTICAL PARA COMPUTADORA	1.00
PJE01644	TELEFONO FIJO	1.00
PJE01645	SILLA DE ESPERA	1.00
PJE01646	SILLA DE ESPERA	1.00
PJE01647	SILLA SECRETARIAL	1.00
PJE01648	SILLON EJECUTIVO	1.00
PJE01649	ANAQUEL 6 CHAROLAS	1,392.00
PJE01650	ANAQUEL 6 CHAROLAS	960.48
PJE01651	ANAQUEL 7 CHAROLAS	1,392.00
PJE01652	ANAQUEL 5 CHAROLAS	960.48
PJE01653	ANAQUEL 7 CHAROLAS	960.48
PJE01654	ANAQUEL 7 CHAROLAS	1,392.00
PJE01655	ANAQUEL 5 CHAROLAS	1,392.00
PJE01656	ANAQUEL 6 CHAROLAS	1,392.00
PJE01657	ANAQUEL 6 CHAROLAS	1,392.00
PJE01658	ANAQUEL 6 CHAROLAS	960.48
PJE01659	ANAQUEL 7 CHAROLAS	1,392.00
PJE01660	ANAQUEL 6 CHAROLAS	1,392.00
PJE01661	ANAQUEL 5 CHAROLAS	1,392.00
PJE01662	ANAQUEL 5 CHAROLAS	1,392.00
PJE01663	ANAQUEL 5 CHAROLAS	1,392.00
PJE01664	ANAQUEL 5 CHAROLAS	960.48
PJE01665	ANAQUEL 7 CHAROLAS	960.48
PJE01666	ANAQUEL 7 CHAROLAS	960.48
PJE01667	ANAQUEL 7 CHAROLAS	960.48
PJE01668	ANAQUEL 7 CHAROLAS	960.48
PJE01669	ANAQUEL 7 CHAROLAS	960.48
PJE01670	ANAQUEL 7 CHAROLAS	960.48
PJE01671	ANAQUEL 7 CHAROLAS	960.48
PJE01672	ANAQUEL 7 CHAROLAS	1.00
PJE01673	ANAQUEL 7 CHAROLAS	1.00
PJE01674	ANAQUEL 7 CHAROLAS	1.00
PJE01675	ANAQUEL 7 CHAROLAS	1.00
PJE01676	ANAQUEL 7 CHAROLAS	1.00
PJE01677	ANAQUEL 7 CHAROLAS	1.00
PJE01678	ANAQUEL 7 CHAROLAS	1.00
PJE01679	ANAQUEL 7 CHAROLAS	1.00
PJE01680	ANAQUEL 7 CHAROLAS	1.00
PJE01681	ANAQUEL 7 CHAROLAS	1.00
PJE01682	ANAQUEL 7 CHAROLAS	1.00
PJE01683	ANAQUEL 7 CHAROLAS	1.00
PJE01684	ANAQUEL 7 CHAROLAS	1.00
PJE01685	ANAQUEL 7 CHAROLAS	1.00
PJE01686	ANAQUEL 7 CHAROLAS	1.00
PJE01687	ANAQUEL 7 CHAROLAS	1.00
PJE01688	ANAQUEL 7 CHAROLAS	1.00

PODER JUDICIAL



Relación de Bienes Muebles que Componen el Patrimonio

Cuenta Pública 2015

Poder Judicial

Ente Público:

Código	Descripción del Bien Mueble		Valor en libros
PJE01689	ANAQUEL 7 CHAROLAS	\$	1.00
PJE01690	ANAQUEL 7 CHAROLAS	\$	1.00
PJE01691	ANAQUEL 7 CHAROLAS	\$	1.00
PJE01692	ANAQUEL 7 CHAROLAS	\$	1.00
PJE01693	ANAQUEL 7 CHAROLAS	\$	1.00
PJE01694	ANAQUEL 7 CHAROLAS	\$	1.00
PJE01695	ANAQUEL 7 CHAROLAS	\$	1.00
PJE01696	ANAQUEL 7 CHAROLAS	\$	1.00
PJE01697	ANAQUEL 7 CHAROLAS	\$	1.00
PJE01698	ANAQUEL 7 CHAROLAS	\$	1.00
PJE01699	ANAQUEL 7 CHAROLAS	\$	1.00
PJE01700	ANAQUEL 7 CHAROLAS	\$	1.00
PJE01701	ANAQUEL 7 CHAROLAS	\$	1.00
PJE01702	ANAQUEL 21 CHAROLAS	\$	1.00
PJE01703	ANAQUEL 7 CHAROLAS	\$	1.00
PJE01704	ANAQUEL 7 CHAROLAS	\$	1.00
PJE01705	ANAQUEL 7 CHAROLAS	\$	1.00
PJE01706	ANAQUEL 7 CHAROLAS	\$	1.00
PJE01707	ANAQUEL 7 CHAROLAS	\$	1,392.00
PJE01708	ANAQUEL 7 CHAROLAS	\$	1.00
PJE01709	ANAQUEL 7 CHAROLAS	\$	1.00
PJE01710	ANAQUEL 7 CHAROLAS	\$	1.00
PJE01711	ANAQUEL 7 CHAROLAS	\$	1.00
PJE01712	ANAQUEL 7 CHAROLAS	\$	1.00
PJE01713	ANAQUEL 7 CHAROLAS	\$	1.00
PJE01714	ANAQUEL 7 CHAROLAS	\$	1,392.00
PJE01715	ANAQUEL 7 CHAROLAS	\$	1,392.00
PJE01716	ANAQUEL 7 CHAROLAS	\$	1,392.00
PJE01717	ANAQUEL 7 CHAROLAS	\$	1,392.00
PJE01718	ANAQUEL 7 CHAROLAS	\$	1,392.00
PJE01719	ANAQUEL 7 CHAROLAS	\$	1,392.00
PJE01720	ANAQUEL 21 CHAROLAS	\$	1.00
PJE01721	ANAQUEL 7 CHAROLAS	\$	1,392.00
PJE01722	ANAQUEL 7 CHAROLAS	\$	1,392.00
PJE01723	ANAQUEL 7 CHAROLAS	\$	1,392.00
PJE01724	ANAQUEL 7 CHAROLAS	\$	1,392.00
PJE01725	ANAQUEL 7 CHAROLAS	\$	1.00
PJE01726	ANAQUEL 7 CHAROLAS	\$	1.00
PJE01727	ANAQUEL 7 CHAROLAS	\$	1.00
PJE01728	ANAQUEL 7 CHAROLAS	\$	1.00
PJE01729	ANAQUEL 7 CHAROLAS	\$	1.00
PJE01730	ANAQUEL 7 CHAROLAS	\$	1.00
PJE01731	ANAQUEL 7 CHAROLAS	\$	1.00
PJE01732	ANAQUEL 7 CHAROLAS	\$	1.00
PJE01733	ANAQUEL 7 CHAROLAS	\$	6,259.01
PJE01734	ARCHIVERO METALICO 3 GAVETAS CON CAJA FUERTE	\$	1.00
PJE01735	ANAQUEL 7 CHAROLAS	\$	1.00
PJE01736	ANAQUEL 7 CHAROLAS	\$	1.00
PJE01737	ANAQUEL 7 CHAROLAS	\$	1.00
PJE01738	ANAQUEL 7 CHAROLAS	\$	1.00
PJE01739	ANAQUEL 7 CHAROLAS	\$	1.00
PJE01740	ANAQUEL 7 CHAROLAS	\$	1.00
PJE01741	ANAQUEL 7 CHAROLAS	\$	1.00
PJE01742	ANAQUEL 7 CHAROLAS	\$	1.00
PJE01743	ANAQUEL 7 CHAROLAS	\$	1.00
PJE01744	ANAQUEL 7 CHAROLAS	\$	1.00
PJE01745	ANAQUEL 7 CHAROLAS	\$	1.00
PJE01746	ANAQUEL 7 CHAROLAS	\$	1.00
PJE01747	ANAQUEL 7 CHAROLAS	\$	1.00
PJE01748	ANAQUEL 7 CHAROLAS	\$	1.00
PJE01749	ANAQUEL 7 CHAROLAS	\$	1.00
PJE01750	ANAQUEL 7 CHAROLAS	\$	1.00

PODER JUDICIAL

Relación de Bienes Muebles que Componen el Patrimonio

Cuenta Pública 2015



Ente Público:

Poder Judicial

Código	Descripción del Bien Mueble	Valor en libros	
PJE01751	ANAQUEL 7 CHAROLAS	\$	1.00
PJE01752	ANAQUEL 7 CHAROLAS	\$	1.00
PJE01753	ANAQUEL 7 CHAROLAS	\$	1.00
PJE01754	ANAQUEL 7 CHAROLAS	\$	1.00
PJE01755	ANAQUEL 7 CHAROLAS	\$	1.00
PJE01756	ANAQUEL 7 CHAROLAS	\$	1.00
PJE01757	ANAQUEL 7 CHAROLAS	\$	1.00
PJE01758	ANAQUEL 7 CHAROLAS	\$	1.00
PJE01759	ANAQUEL 7 CHAROLAS	\$	1.00
PJE01760	ANAQUEL 7 CHAROLAS	\$	1.00
PJE01761	ANAQUEL 7 CHAROLAS	\$	1.00
PJE01762	ANAQUEL 7 CHAROLAS	\$	1.00
PJE01763	ANAQUEL 7 CHAROLAS	\$	1.00
PJE01764	ANAQUEL 7 CHAROLAS	\$	1.00
PJE01765	ANAQUEL 7 CHAROLAS	\$	1.00
PJE01766	ANAQUEL 7 CHAROLAS	\$	1.00
PJE01767	ANAQUEL 7 CHAROLAS	\$	1.00
PJE01768	ANAQUEL 7 CHAROLAS	\$	1.00
PJE01769	ANAQUEL 7 CHAROLAS	\$	1.00
PJE01770	ANAQUEL 7 CHAROLAS	\$	1.00
PJE01771	ANAQUEL 7 CHAROLAS	\$	1.00
PJE01772	ANAQUEL 7 CHAROLAS	\$	1.00
PJE01773	ANAQUEL 7 CHAROLAS	\$	1.00
PJE01774	ANAQUEL 7 CHAROLAS	\$	1.00
PJE01775	ANAQUEL 7 CHAROLAS	\$	1.00
PJE01776	ANAQUEL 7 CHAROLAS	\$	1.00
PJE01777	ANAQUEL 7 CHAROLAS	\$	1.00
PJE01778	ANAQUEL 7 CHAROLAS	\$	1.00
PJE01779	ANAQUEL 7 CHAROLAS	\$	1.00
PJE01780	ANAQUEL 7 CHAROLAS	\$	1.00
PJE01781	ANAQUEL 7 CHAROLAS	\$	1.00
PJE01782	ANAQUEL 7 CHAROLAS	\$	1.00
PJE01783	ANAQUEL 7 CHAROLAS	\$	1.00
PJE01784	ANAQUEL 7 CHAROLAS	\$	1.00
PJE01785	ANAQUEL 7 CHAROLAS	\$	1.00
PJE01786	ANAQUEL 7 CHAROLAS	\$	1.00
PJE01787	ANAQUEL 7 CHAROLAS	\$	1.00
PJE01788	ANAQUEL 7 CHAROLAS	\$	1.00
PJE01789	ANAQUEL 7 CHAROLAS	\$	1.00
PJE01790	ANAQUEL 7 CHAROLAS	\$	1.00
PJE01791	ANAQUEL 7 CHAROLAS	\$	1.00
PJE01792	ANAQUEL 7 CHAROLAS	\$	1.00
PJE01793	ANAQUEL 7 CHAROLAS	\$	1.00
PJE01794	ANAQUEL 7 CHAROLAS	\$	1.00
PJE01795	ANAQUEL 7 CHAROLAS	\$	1.00
PJE01796	ANAQUEL 7 CHAROLAS	\$	1.00
PJE01797	ANAQUEL 7 CHAROLAS	\$	1.00
PJE01798	ANAQUEL 7 CHAROLAS	\$	1.00
PJE01799	ANAQUEL 7 CHAROLAS	\$	1.00
PJE01800	ANAQUEL 7 CHAROLAS	\$	1.00
PJE01801	ANAQUEL 7 CHAROLAS	\$	1.00
PJE01802	ANAQUEL 7 CHAROLAS	\$	1.00
PJE01803	ANAQUEL 7 CHAROLAS	\$	1.00
PJE01804	ANAQUEL 7 CHAROLAS	\$	1.00
PJE01805	ANAQUEL 7 CHAROLAS	\$	1.00
PJE01806	ANAQUEL 7 CHAROLAS	\$	1.00
PJE01807	ANAQUEL 7 CHAROLAS	\$	1.00
PJE01808	ANAQUEL 7 CHAROLAS	\$	1.00
PJE01809	ANAQUEL 7 CHAROLAS	\$	1.00
PJE01810	ANAQUEL 7 CHAROLAS	\$	1.00
PJE01811	ANAQUEL 7 CHAROLAS	\$	1.00
PJE01812	ANAQUEL 7 CHAROLAS	\$	1.00

PODER JUDICIAL

Relación de Bienes Muebles que Componen el Patrimonio



Cuenta Pública 2015

Poder Judicial

Ente Público:

Código	Descripción del Bien Mueble	Valor en libros	
PJE01813	ANAQUEL 7 CHAROLAS	\$	1.00
PJE01814	ANAQUEL 7 CHAROLAS	\$	1.00
PJE01815	ANAQUEL 7 CHAROLAS	\$	1.00
PJE01816	ANAQUEL 7 CHAROLAS	\$	1.00
PJE01817	ANAQUEL 7 CHAROLAS	\$	1.00
PJE01818	ANAQUEL 7 CHAROLAS	\$	1.00
PJE01819	ANAQUEL 7 CHAROLAS	\$	1.00
PJE01820	ANAQUEL 7 CHAROLAS	\$	1.00
PJE01821	ANAQUEL 7 CHAROLAS	\$	1.00
PJE01822	ANAQUEL 7 CHAROLAS	\$	1.00
PJE01823	ANAQUEL 7 CHAROLAS	\$	1.00
PJE01824	ANAQUEL 7 CHAROLAS	\$	1.00
PJE01825	ANAQUEL 7 CHAROLAS	\$	1.00
PJE01826	ANAQUEL 7 CHAROLAS	\$	1.00
PJE01827	ANAQUEL 7 CHAROLAS	\$	1.00
PJE01828	ANAQUEL 7 CHAROLAS	\$	1.00
PJE01829	ANAQUEL 7 CHAROLAS	\$	1.00
PJE01830	ANAQUEL 7 CHAROLAS	\$	1.00
PJE01831	ANAQUEL 7 CHAROLAS	\$	1.00
PJE01832	ANAQUEL 7 CHAROLAS	\$	1.00
PJE01833	ANAQUEL 7 CHAROLAS	\$	1.00
PJE01834	ANAQUEL 7 CHAROLAS	\$	1.00
PJE01835	ANAQUEL 7 CHAROLAS	\$	1.00
PJE01836	ANAQUEL 7 CHAROLAS	\$	1.00
PJE01837	ANAQUEL 7 CHAROLAS	\$	1.00
PJE01838	ANAQUEL 7 CHAROLAS	\$	1.00
PJE01839	ANAQUEL 7 CHAROLAS	\$	1.00
PJE01840	ANAQUEL 7 CHAROLAS	\$	1.00
PJE01842	ANAQUEL 7 CHAROLAS	\$	1.00
PJE01843	ANAQUEL 7 CHAROLAS	\$	1.00
PJE01844	ANAQUEL 7 CHAROLAS	\$	1.00
PJE01845	ANAQUEL 7 CHAROLAS	\$	1.00
PJE01846	ANAQUEL 7 CHAROLAS	\$	1.00
PJE01847	ANAQUEL 7 CHAROLAS	\$	1,392.00
PJE01848	ANAQUEL 6 CHAROLAS	\$	1.00
PJE01849	ANAQUEL 7 CHAROLAS	\$	1.00
PJE01850	ANAQUEL 7 CHAROLAS	\$	1.00
PJE01851	ANAQUEL 7 CHAROLAS	\$	1.00
PJE01852	ANAQUEL 7 CHAROLAS	\$	1.00
PJE01853	ANAQUEL 7 CHAROLAS	\$	1.00
PJE01854	ANAQUEL 7 CHAROLAS	\$	1.00
PJE01855	ANAQUEL 7 CHAROLAS	\$	1.00
PJE01856	ANAQUEL 7 CHAROLAS	\$	1.00
PJE01857	ANAQUEL 7 CHAROLAS	\$	1.00
PJE01858	ANAQUEL 7 CHAROLAS	\$	1.00
PJE01859	ANAQUEL 7 CHAROLAS	\$	1.00
PJE01860	ANAQUEL 7 CHAROLAS	\$	1.00
PJE01861	ANAQUEL 7 CHAROLAS	\$	1.00
PJE01862	ANAQUEL 6 CHAROLAS	\$	1,392.00
PJE01863	ANAQUEL 7 CHAROLAS	\$	1.00
PJE01864	ANAQUEL 7 CHAROLAS	\$	1.00
PJE01865	ANAQUEL 7 CHAROLAS	\$	1.00
PJE01866	ANAQUEL 7 CHAROLAS	\$	1.00
PJE01867	ANAQUEL 7 CHAROLAS	\$	1.00
PJE01868	ANAQUEL 7 CHAROLAS	\$	1.00
PJE01869	ANAQUEL 7 CHAROLAS	\$	1.00
PJE01870	ANAQUEL 7 CHAROLAS	\$	1.00
PJE01871	ANAQUEL 7 CHAROLAS	\$	1.00
PJE01872	ANAQUEL 7 CHAROLAS	\$	1.00
PJE01873	ANAQUEL 7 CHAROLAS	\$	1,392.00
PJE01874	ANAQUEL 5 CHAROLAS	\$	1,392.00
PJE01875	ANAQUEL 5 CHAROLAS	\$	

PODER JUDICIAL

Relación de Bienes Muebles que Componen el Patrimonio



Cuenta Pública 2015

Ente Público:

Poder Judicial

Código	Descripción del Bien Mueble	Valor en libros
PJE01876	ANAQUEL 5 CHAROLAS	\$ 1,392.00
PJE01877	ANAQUEL 5 CHAROLAS	\$ 1,392.00
PJE01878	ANAQUEL 6 CHAROLAS	\$ 1,392.00
PJE01879	ANAQUEL 6 CHAROLAS	\$ 1,392.00
PJE01880	ANAQUEL 6 CHAROLAS	\$ 1,392.00
PJE01881	ANAQUEL 6 CHAROLAS	\$ 1,392.00
PJE01882	ANAQUEL 6 CHAROLAS	\$ 1,392.00
PJE01883	ANAQUEL 7 CHAROLAS	\$ 1.00
PJE01884	ANAQUEL 7 CHAROLAS	\$ 1.00
PJE01885	ANAQUEL 7 CHAROLAS	\$ 1.00
PJE01886	ANAQUEL 7 CHAROLAS	\$ 1.00
PJE01887	ANAQUEL 7 CHAROLAS	\$ 1.00
PJE01888	ANAQUEL 7 CHAROLAS	\$ 1.00
PJE01889	ANAQUEL 7 CHAROLAS	\$ 1.00
PJE01890	ANAQUEL 7 CHAROLAS	\$ 1.00
PJE01891	ANAQUEL 7 CHAROLAS	\$ 1.00
PJE01892	ANAQUEL 7 CHAROLAS	\$ 1.00
PJE01893	ANAQUEL 7 CHAROLAS	\$ 1.00
PJE01894	ANAQUEL 7 CHAROLAS	\$ 1,392.00
PJE01895	ANAQUEL 7 CHAROLAS	\$ 1.00
PJE01896	ANAQUEL 7 CHAROLAS	\$ 1.00
PJE01897	ANAQUEL 7 CHAROLAS	\$ 1.00
PJE01898	ANAQUEL 7 CHAROLAS	\$ 1.00
PJE01899	ANAQUEL 7 CHAROLAS	\$ 1.00
PJE01900	ANAQUEL 7 CHAROLAS	\$ 1.00
PJE01901	ANAQUEL 7 CHAROLAS	\$ 1.00
PJE01902	ANAQUEL 7 CHAROLAS	\$ 1.00
PJE01903	ANAQUEL 7 CHAROLAS	\$ 1.00
PJE01904	ANAQUEL 7 CHAROLAS	\$ 1.00
PJE01905	ANAQUEL 7 CHAROLAS	\$ 1.00
PJE01906	ANAQUEL 7 CHAROLAS	\$ 1.00
PJE01907	ANAQUEL 7 CHAROLAS	\$ 1.00
PJE01908	ANAQUEL 7 CHAROLAS	\$ 1.00
PJE01909	ANAQUEL 7 CHAROLAS	\$ 1.00
PJE01910	ANAQUEL 7 CHAROLAS	\$ 1.00
PJE01911	ANAQUEL 7 CHAROLAS	\$ 1.00
PJE01912	ANAQUEL 7 CHAROLAS	\$ 1.00
PJE01913	ANAQUEL 7 CHAROLAS	\$ 1.00
PJE01914	ANAQUEL 7 CHAROLAS	\$ 1.00
PJE01915	ANAQUEL 7 CHAROLAS	\$ 1.00
PJE01916	ANAQUEL 7 CHAROLAS	\$ 1.00
PJE01917	ANAQUEL 42 CHAROLAS	\$ 1.00
PJE01918	ANAQUEL 7 CHAROLAS	\$ 1.00
PJE01919	ANAQUEL 7 CHAROLAS	\$ 1.00
PJE01920	ANAQUEL 7 CHAROLAS	\$ 1.00
PJE01921	ANAQUEL 7 CHAROLAS	\$ 1.00
PJE01922	ANAQUEL 7 CHAROLAS	\$ 1.00
PJE01923	ANAQUEL 7 CHAROLAS	\$ 1.00
PJE01924	ANAQUEL 7 CHAROLAS	\$ 1.00
PJE01925	ANAQUEL 7 CHAROLAS	\$ 1.00
PJE01926	ANAQUEL 7 CHAROLAS	\$ 1.00
PJE01927	ANAQUEL 7 CHAROLAS	\$ 1.00
PJE01928	ANAQUEL 7 CHAROLAS	\$ 1.00
PJE01929	ANAQUEL 7 CHAROLAS	\$ 1.00
PJE01930	ANAQUEL 42 CHAROLAS	\$ 1.00
PJE01931	ANAQUEL 7 CHAROLAS	\$ 1.00
PJE01932	ANAQUEL 7 CHAROLAS	\$ 1.00
PJE01933	ANAQUEL 7 CHAROLAS	\$ 1.00
PJE01934	ANAQUEL 7 CHAROLAS	\$ 1.00
PJE01935	ANAQUEL 7 CHAROLAS	\$ 1.00
PJE01936	ANAQUEL 7 CHAROLAS	\$ 1.00
PJE01937	ANAQUEL 7 CHAROLAS	\$ 1.00

Relación de Bienes Muebles que Componen el Patrimonio



Cuenta Pública 2015

Poder Judicial

Ente Público:

Código	Descripción del Bien Mueble	Valor en libros
PJE01938	ANAQUEL 7 CHAROLAS	1.00
PJE01939	ANAQUEL 7 CHAROLAS	1.00
PJE01940	ANAQUEL 7 CHAROLAS	1.00
PJE01941	ANAQUEL 7 CHAROLAS	1.00
PJE01942	ANAQUEL 7 CHAROLAS	1.00
PJE01943	ANAQUEL 7 CHAROLAS	1.00
PJE01944	ANAQUEL 7 CHAROLAS	1.00
PJE01945	ANAQUEL 7 CHAROLAS	1.00
PJE01946	ANAQUEL 7 CHAROLAS	1.00
PJE01947	ANAQUEL 7 CHAROLAS	1.00
PJE01948	ANAQUEL 7 CHAROLAS	1.00
PJE01949	ANAQUEL 7 CHAROLAS	1.00
PJE01950	ANAQUEL 7 CHAROLAS	1.00
PJE01951	ANAQUEL 7 CHAROLAS	1.00
PJE01952	ANAQUEL 7 CHAROLAS	1.00
PJE01953	ANAQUEL 7 CHAROLAS	1.00
PJE01954	ANAQUEL 7 CHAROLAS	1.00
PJE01955	ANAQUEL 7 CHAROLAS	1.00
PJE01956	ANAQUEL 7 CHAROLAS	1.00
PJE01957	ANAQUEL 7 CHAROLAS	1.00
PJE01958	ANAQUEL 7 CHAROLAS	1.00
PJE01959	ANAQUEL 7 CHAROLAS	1.00
PJE01960	ANAQUEL 7 CHAROLAS	1.00
PJE01961	ANAQUEL 7 CHAROLAS	1.00
PJE01962	ANAQUEL 7 CHAROLAS	1.00
PJE01963	ANAQUEL 7 CHAROLAS	1.00
PJE01964	ANAQUEL 7 CHAROLAS	1.00
PJE01965	ANAQUEL 7 CHAROLAS	1.00
PJE01966	ANAQUEL 7 CHAROLAS	1.00
PJE01967	ANAQUEL 7 CHAROLAS	1.00
PJE01968	ANAQUEL 7 CHAROLAS	1.00
PJE01969	ANAQUEL 7 CHAROLAS	1.00
PJE01970	ANAQUEL 7 CHAROLAS	1.00
PJE01971	ANAQUEL 7 CHAROLAS	1.00
PJE01972	ANAQUEL 7 CHAROLAS	1.00
PJE01973	ANAQUEL 7 CHAROLAS	1.00
PJE01974	ANAQUEL 7 CHAROLAS	1.00
PJE01975	ANAQUEL 7 CHAROLAS	1.00
PJE01976	ANAQUEL 7 CHAROLAS	1.00
PJE01977	ANAQUEL 7 CHAROLAS	1.00
PJE01978	ANAQUEL 7 CHAROLAS	1.00
PJE01979	ANAQUEL 7 CHAROLAS	1.00
PJE01980	ANAQUEL 7 CHAROLAS	1.00
PJE01981	ANAQUEL 7 CHAROLAS	1.00
PJE01982	ANAQUEL 7 CHAROLAS	1.00
PJE01983	ANAQUEL 7 CHAROLAS	1.00
PJE01984	ANAQUEL 7 CHAROLAS	1.00
PJE01985	ANAQUEL 7 CHAROLAS	1.00
PJE01986	ANAQUEL 7 CHAROLAS	1.00
PJE01987	ANAQUEL 7 CHAROLAS	1.00
PJE01988	ANAQUEL 7 CHAROLAS	1.00
PJE01989	ANAQUEL 7 CHAROLAS	1.00
PJE01990	ANAQUEL 7 CHAROLAS	1.00
PJE01991	ANAQUEL 7 CHAROLAS	1.00
PJE01992	ANAQUEL 7 CHAROLAS	1.00
PJE01993	ANAQUEL 7 CHAROLAS	1.00
PJE01994	ANAQUEL 7 CHAROLAS	1.00
PJE01995	ANAQUEL 7 CHAROLAS	1.00
PJE01996	ANAQUEL 7 CHAROLAS	1.00
PJE01997	ANAQUEL 7 CHAROLAS	1.00
PJE01998	ANAQUEL 7 CHAROLAS	1.00
PJE01999	ANAQUEL 7 CHAROLAS	1.00

PODER JUDICIAL



Relación de Bienes Muebles que Componen el Patrimonio

Cuenta Pública 2015

Poder Judicial

Ente Público:

Código	Descripción del Bien Mueble	Valor en libros
PJE02000	ANAQUEL 7 CHAROLAS	1.00
PJE02001	MESA DE TRABAJO METALICA	1.00
PJE02004	SILLA DE ESPERA DE MADERA FIJA EN TELA COLOR CAFE	1.00
PJE02011	SILLON EJECUTIVO EN TACTO PIEL COLOR NEGRO CON CODERAS	1.00
PJE02012	SILLON EJECUTIVO EN TACTO PIEL COLOR NEGRO CON CODERAS	1.00
PJE02013	ESCRITORIO EJECUTIVO CON 3 CAJONES	1.00
PJE02018	MUEBLE VERTICAL PARA COMPUTADORA DE ESTRUCTURA METALICA	1.00
PJE02019	MESA P/ TELEFONO METALICA	1.00
PJE02020	MESA FIJA DE ESPERA EN MADERA CON CODERAS EN TELA COLOR CAFE	1,662.28
PJE02021	SILLA SECRETARIAL EN TELA COLOR NEGRO	1.00
PJE02024	MUEBLE VERTICAL PARA COMPUTADORA EN NOVOPAN	1,662.28
PJE02025	SILLA SECRETARIAL EN TELA COLOR NEGRO	1.00
PJE02026	MUEBLE VERTICAL PARA COMPUTADORA DE MELAMINA	1.00
PJE02031	SILLA EJECUTIVA EN TELA COLOR NEGRO CON CODERAS	1.00
PJE02032	SILLA DE ESPERA EN TELA COLOR NEGRO	1.00
PJE02035	ESCRITORIO EJECUTIVO METALICO EN TERMINADO DE MADERA	1.00
PJE02036	SILLA SECRETARIAL EN TELA COLOR VINO	1.00
PJE02037	ESCRITORIO SECRETARIAL METALICO TERMINADO EN COLOR CAOBA	1.00
PJE02038	SILLA DE MADERA TALLADA	1.00
PJE02042	ESCRITORIO SECRETARIAL DE MADERA NATURAL 2 CAJONES	1.00
PJE02043	SILLA FIJA DE ESPERA EN TELA COLOR NEGRO	1.00
PJE02048	ESCRITORIO SECRETARIAL	1.00
PJE02049	ANAQUEL METALICO 5 CHAROLAS 4 POSTES COLOR GRIS	1.00
PJE02050	ANAQUEL METALICO 5 CHAROLAS 4 POSTES COLOR GRIS	1.00
PJE02051	ANAQUEL METALICO 7 CHAROLAS 4 POSTES COLOR BLANCO	1.00
PJE02052	ANAQUEL METALICO 14 CHAROLAS 6 POSTES COLOR BLANCO	1.00
PJE02053	ANAQUEL METALICO 7 CHAROLAS 6 POSTES COLOR GRIS	1.00
PJE02054	ANAQUEL METALICO 14 CHAROLAS 6 POSTES COLOR CREMA	1.00
PJE02055	ANAQUEL METALICO 7 CHAROLAS 4 POSTES COLOR CREMA	1.00
PJE02056	ANAQUEL METALICO 7 CHAROLAS 4 POSTES COLOR CREMA	1.00
PJE02057	ESCRITORIO SECRETARIAL METALICO 2 CAJONES	1.00
PJE02058	SILLA DE ESPERA FIJA CON CODERAS EN TELA COLOR CAFE	1.00
PJE02059	SILLA DE ESPERA EN TELA COLOR NEGRO	1.00
PJE02060	ESCRITORIO SECRETARIAL CON 2 CAJONES	1.00
PJE02061	ARCHIVERO METALICO 4 GAVETAS	1,450.00
PJE02062	ESCRITORIO METALICO CON 2 CAJONES	1.00
PJE02063	SILLA EJECUTIVA DE TELA EN COLOR NEGRO CON CODERAS	1.00
PJE02070	MUEBLE VERTICAL PARA COMPUTADORA DE MELAMINA Y ESTRUCTURA	1.00
PJE02071	SILLA DE ESPERA EN COLOR NEGRO	1.00
PJE02074	ESCRITORIO SECRETARIAL METALICO CON 2 CAJONES	1.00
PJE02075	SILLA EJECUTIVA EN TELA COLOR NEGRO CON CODERAS	1.00
PJE02079	ESCRITORIO SECRETARIAL METALICO CON 2 CAJONES	162.40
PJE02080	SILLA PLEGABLE ACOGINADA COLOR NEGRO	1.00
PJE02087	ESCRITORIO EJECUTIVO METALICO CON 4 CAJONES	1.00
PJE02088	SILLA DE ESPERA FIJA DE MADERA CON CODERAS TELA COLOR CAFE	1.00
PJE02089	SILLA APILABLE ACOJINADA EN TELA COLOR NEGRO	1.00
PJE02090	ARCHIVERO METALICO 3 GAVETAS COLOR GRIS	1.00
PJE02091	ARCHIVERO METALICO 4 GAVETAS COLOR GRIS	1.00
PJE02092	ESCRITORIO DE MADERA, OCHO CAJONES	1.00
PJE02093	SILLA DE ESPERA COLOR VINO METALICA	1.00
PJE02094	ESCRITORIO METAL CON CUBIERTA DE FORMAICA COLOR CAFE	1.00
PJE02097	CREDENZA TRES CAJONES, METALICA	1.00
PJE02099	MUEBLE DE MADERA CON DOS PUERTAS 70 CM ALTO CON 60 CM DE ANC	1.00
PJE02102	ESCRITORIO METALICO, TRES CAJONES	1.00
PJE02105	SILLA DE ESPERA, TAPIZADA EN TELA NEGRA	1.00
PJE02107	ARCHIVERO METALICO 4 GAVETAS	1.00
PJE02108	ESCRITORIO METALICO EN COLOR GRIS CON 4 CAJONES	1.00
PJE02109	SILLA SECRETARIAL EN TELA COLOR VINO	1.00
PJE02111	MUEBLE VERTICAL PARA COMPUTADORA EN NOVOPAN	1.00
PJE02112	ESCRITORIO METALICO 4 CAJONES	1.00
PJE02116	SILLON SECRETARIAL EN TELA COLOR GRIS	1.00
PJE02117	ESCRITORIO SECRETARIAL METALICO 2 CAJONES	1.00

PODER JUDICIAL



Relación de Bienes Muebles que Componen el Patrimonio

Cuenta Pública 2015

Poder Judicial

Ente Público:

Código	Descripción del Bien Mueble	Valor en libros
PJE02118	SILLA SECRETARIAL EN TELA COLOR VINO	\$ 1.00
PJE02119	SILLA APILABLE TAPIZADA EN TELA COLOR CAFE	\$ 1.00
PJE02120	MUEBLE VERTICAL PARA COMPUTADORA EN NOVOPAN	\$ 1.00
PJE02125	MAQUINA DE ESCRIBIR	\$ 1.00
PJE02126	MAQUINA DE ESCRIBIR	\$ 1.00
PJE02127	ESCRITORIO METALICO 4 CAJONES	\$ 1.00
PJE02128	MUEBLE VERTICAL PARA COMPUTADORA DE ESTRUCTURA	\$ 1.00
PJE02133	SILLA APILABLE TAPIZADA EN TELA COLOR NEGRO	\$ 1.00
PJE02134	SILLON DE ESPERA DE MADERA EN TELA COLOR CAFE	\$ 1.00
PJE02135	ESCRITORIO SECRETARIAL METALICO CON 4 CAJONES	\$ 1.00
PJE02136	SILLA EJECUTIVA EN TELA COLOR NEGRO CON CODERAS	\$ 1.00
PJE02137	MUEBLE VERTICAL PARA COMPUTADORA DE ESTRUCTURA	\$ 1.00
PJE02139	SILLON SECRETARIAL EN TELA COLOR CAFE	\$ 1.00
PJE02140	SILLA SECRETARIAL EN TELA COLOR NEGRO	\$ 1.00
PJE02143	VENTILADOR	\$ 1.00
PJE02144	SILLA DE ESPERA FIJA EN TELA COLOR NEGRO	\$ 1.00
PJE02145	ARCHIVERO METALICO 4 GAVETAS	\$ 1.00
PJE02146	ARCHIVERO METALICO 3 GAVETAS	\$ 1.00
PJE02147	ARCHIVERO DE NOVOPAN 3 GAVETAS	\$ 1.00
PJE02148	MUEBLE PARA COMPUTADORA VERTICAL	\$ 1.00
PJE02149	ESCRITORIO SECRETARIAL 4 CAJONES METALICO	\$ 1.00
PJE02150	SILLA DE ESPERA TIPO SILLON COLOR CAFE	\$ 1.00
PJE02151	SILLA COLOR NEGRO GIRATORIA SIN RUEDAS	\$ 1.00
PJE02155	ARCHIVERO METALICO 4 GAVETAS	\$ 1.00
PJE02156	MUEBLE PARA COMPUTADORA VERTICAL	\$ 1.00
PJE02160	SILLA SECRETRARIAL SILLA CON RUEDAS SIN CODERAS	\$ 1.00
PJE02161	ESCRITORIO SECRETARIAL TRES CAJONES	\$ 1.00
PJE02162	SILLA DE ESPERA COLOR NEGRO	\$ 1.00
PJE02163	MAQUINA DE ESCRIBIR	\$ 1.00
PJE02165	MUEBLE PARA COMPUTADORA VERTICAL	\$ 1.00
PJE02166	SILLA DE ESPERA COLOR NEGRO	\$ 1.00
PJE02167	SILLA SECRETARIAL CROMADO Y COLOR CAFE	\$ 1.00
PJE02171	ESCRITORIO DE MADERA 2 CAJONES	\$ 1.00
PJE02172	SILLA EJECUTIVA	\$ 1.00
PJE02173	ANAQUEL METALICO 4 CHAROLAS 4 POSTES	\$ 1.00
PJE02174	SILLON SECRETARIAL EN TELA COLOR CAFE	\$ 1.00
PJE02175	ESCRITORIO METALICO 5 CAJONES	\$ 1.00
PJE02176	PERCHERO METALICO	\$ 1.00
PJE02177	SILLA D ESPERA EN TELA COLOR NEGRO	\$ 1.00
PJE02178	ESCRITORIO FORMAICA CAFE CON BASE DE METAL	\$ 1.00
PJE02179	ANAQUEL GRIS CON SIETE CHAROLAS	\$ 1.00
PJE02180	ANAQUEL GRIS CON CINCO CHAROLAS	\$ 1.00
PJE02181	ANAQUEL GRIS CON SIETE CHAROLAS	\$ 1.00
PJE02182	MUEBLE PARA COMPUTADORA VERTICAL, EN NOBOPAN CAFE	\$ 1.00
PJE02185	SILLA DE ESPERA NEGRA	\$ 1.00
PJE02186	SILLA DE ESPERA NEGRA	\$ 1.00
PJE02187	MUEBLE PARA COMPUTADORA, VERTICAL CAFE	\$ 1.00
PJE02188	SILLA DE ESPERA, NEGRA	\$ 1.00
PJE02190	MUEBLE VERTICAL PARA COMPUTADORA	\$ 1.00
PJE02194	ESCRITORIO SECRETARIAL 2 CAJONES	\$ 1.00
PJE02195	SILLA SECRETARIAL EN VINIL COLOR NEGRO BASE CROMADA	\$ 1.00
PJE02196	SILLA SECRETARIAL COLOR VINO CON RUEDAS	\$ 1.00
PJE02197	ARCHIVERO METALICO 4 GAVETAS GRIS	\$ 1.00
PJE02200	ARCHIVERO METALICO 4 GAVETAS GRIS	\$ 1.00
PJE02201	MUEBLE VERTICAL PARA COMPUTADORA EN MELAMINA CON ESTRUCTURA	\$ 1.00
PJE02202	SILLA SECRETARIAL EN TELA COLOR NEGRO	\$ 1.00
PJE02206	ESCRITORIO DE NOVOPAN	\$ 1.00
PJE02207	MAQUINA DE ESCRIBIR	\$ 1.00
PJE02208	ESCRITORIO EJECUTIVO METALICO 6 CAJONES	\$ 1.00
PJE02209	MUEBLE VERTICAL PARA COMPUTADORA EN MELAMINA	\$ 1.00
PJE02210	SILLA SECRETARIAL EN TELA COLOR NEGRO	\$ 1.00
PJE02211	TELEFONO FIJO	\$ 1.00
PJE02215		\$ 1.00

PODER JUDICIAL

Relación de Bienes Muebles que Componen el Patrimonio

Cuenta Pública 2015



Ente Público:

Poder Judicial

Código	Descripción del Bien Mueble	Valor en libros
PJE02216	SILLON FIJO EN TELA COLOR CAFE CON CODERAS	\$ 1.00
PJE02217	SILLA SECRETARIAL EN TELA COLOR NEGRO	\$ 1.00
PJE02218	SILLA FIJA DE ESPERA EN TELA COLOR NEGRO	\$ 1.00
PJE02219	ESCRITORIO SECRETARIAL METALICO 2 CAJONES	\$ 1.00
PJE02223	MUEBLE VERTICAL PARA COMPUTADORA EN NOVOPAN	\$ 1.00
PJE02224	ESCRITORIO SECRETARIAL METALICO CON 4 CAJONES	\$ 1.00
PJE02225	SILLA DE ESPERA FIJA EN TELA COLOR NEGRO	\$ 1.00
PJE02229	ESCRITORIO EJECUTIVO 6 CAJONES	\$ 1.00
PJE02230	MUEBLE VERTICAL PARA COMPUTADORA EN NOVOPAN	\$ 1.00
PJE02231	SILLA SECRETARIAL EN TELA COLOR VINO	\$ 1.00
PJE02232	SILLA APILABLE TAPIZADA EN TELA COLOR CAFE	\$ 1.00
PJE02233	SILLA SECRETARIAL EN TELA COLOR NEGRO	\$ 1.00
PJE02237	ARCHIVERO METALICO 4 GAVETAS COLOR GRIS	\$ 1.00
PJE02238	ARCHIVERO METALICO 4 GAVETAS	\$ 1.00
PJE02239	ARCHIVERO METALICO 4 GAVETAS	\$ 1.00
PJE02241	MUEBLE PARA COMPUTADORA VERTICAL, COLOR CAFE, EN NOVOPAN	\$ 1.00
PJE02242	ESCRITORIO METALICO TRES CAJONES	\$ 1.00
PJE02243	SILLA SECRETARIAL SIN CODERAS, TAPIZADA EN TELA NEGRA	\$ 1.00
PJE02244	SILLA SECRETARIAL SIN CODERAS, TAPIZADA EN TELA NEGRA	\$ 1.00
PJE02253	SILLA DE ESPERA FIJA EN TELA COLOR NEGRO	\$ 1.00
PJE02254	SILLA APILABLE TAPIZADA EN COLOR CAFE	\$ 1.00
PJE02258	SILLA FIJA DE ESPERA EN TELA COLOR NEGRO	\$ 1.00
PJE02262	SILLA EJECUTIVA EN TELA COLOR NEGRO	\$ 1.00
PJE02263	ESCRITORIO EJECUTIVO 5 CAJONES	\$ 1.00
PJE02266	SILLA SECRETARIAL EN TELA COLOR NEGRO	\$ 1.00
PJE02267	ARCHIVERO METALICO 3 GAVETAS	\$ 1.00
PJE02268	ARCHIVERO METALICO 3 GAVETAS CON CAJA FUERTE	\$ 6,259.01
PJE02269	ARCHIVERO METALICO 4 GAVETAS	\$ 1.00
PJE02270	ARCHIVERO DE MADERA 2 GAVETAS	\$ 1.00
PJE02271	ARCHIVERO METALICO 4 GAVETAS	\$ 1.00
PJE02272	ARCHIVERO METALICO 4 GAVETAS COLOR BLANCO	\$ 1.00
PJE02273	ESCRITORIO SECRETARIAL METALICO 2 CAJONES	\$ 1.00
PJE02274	SILLA FIJA DE ESPERA EN TELA COLOR NEGRO	\$ 1.00
PJE02279	ANAQUEL 7 CHAROLAS 4 POSTES	\$ 1.00
PJE02280	ARCHIVERO METALICO 4 GAVETAS GRIS	\$ 1.00
PJE02281	ESCRITORIO EJECUTIVO METALICO 5 CAJONES	\$ 1.00
PJE02282	ESCRITORIO SECRETARIAL METALICO SIN CAJONES	\$ 1.00
PJE02283	SILLA APILABLE TAPIZADA EN COLOR CAFE	\$ 1.00
PJE02284	SILLA APILABLE TAPIZADA EN COLOR CAFE	\$ 1.00
PJE02285	SILLA APILABLE TAPIZADA EN COLOR CAFE	\$ 1.00
PJE02287	MULTIFUNCIONAL	\$ 1.00
PJE02288	ESCRITORIO SECRETARIAL METALICO 4 CAJONES	\$ 1.00
PJE02289	MESA DE TRABAJO METALICA S/CAJONES	\$ 1.00
PJE02290	ARCHIVERO METALICO 4 GAVETAS COLOR GRIS	\$ 1.00
PJE02291	MUEBLE VERTICAL PARA COMPUTADORA COLOR NEGRO	\$ 1.00
PJE02292	ANAQUEL METALICO 6 CHAROLAS 4 POSTES	\$ 1.00
PJE02293	ARCHIVERO DE MADERA 2 GAVETAS	\$ 1.00
PJE02294	SILLA SECRETARIAL EN TELA COLOR NEGRO	\$ 1.00
PJE02295	CREDENZA COLOR NOGAL, CUATRO CAJONES, DOS PUERTAS	\$ 1.00
PJE02296	ESCRITORIO, CUATRO CAJONES, METAL/CUBIERTA DE FORMAICA CAFE	\$ 1.00
PJE02297	SILLA SECRETARIAL CON CODERAS TAPIZADA EN TELA NEGRA	\$ 1.00
PJE02298	ARCHIVERO COLOR GRIS, TRES GAVETAS	\$ 1.00
PJE02299	BANCA DE TRES PLAZAS METALICA, TAPIZADA EN TELA NEGRA	\$ 1,334.00
PJE02300	TELEFONO FIJO	\$ 1.00
PJE02301	ESCRITORIO UN SOLO CAJON SIN LLAVE	\$ 1.00
PJE02307	SILLA SECRETARIAL SIN CODERAS, TAPIZADA EN TELA NEGRA	\$ 1.00
PJE02308	ARCHIVERO TRES GAVETAS, CLOR GRIS	\$ 1.00
PJE02310	SILLA DE ESPERA, TAPIZADA EN VINIL ROJO	\$ 1.00
PJE02311	ESCRITORIO, DOS CAJONES, METAL/FORMAICA CAFE	\$ 1.00
PJE02312	SILLA SECRETARIAL CON CODERAS	\$ 1.00
PJE02313	ESCRITORIO SEIS CAJONES META/FORMAICA	\$ 1.00
PJE02314	ARCHIVERO CUATRO GAVETAS, COLOR GRIS	\$ 1.00



Relación de Bienes Muebles que Componen el Patrimonio

Cuenta Pública 2015

Poder Judicial

Ente Público:

Código	Descripción del Bien Mueble	Valor en libros
PJE02315	ARCHIVERO CUATRO GAVETAS, COLOR GRIS,	\$ 1.00
PJE02316	SILLA DE ESPERA TAPIZADA EN TELA NEGRA	\$ 1.00
PJE02317	SILLA DE ESPERA TAPIZADA EN TELA NEGRA	\$ 1.00
PJE02320	ESCRITORIO METALICO 2 CAJONES	\$ 1,450.00
PJE02321	ARCHIVERO METALICO 4 GAVETAS	\$ 1.00
PJE02322	MUEBLE VERTICAL PARA COMPUTADORA DE ESTRUCTURA C/ MELAMINA	\$ 2,995.00
PJE02323	SILLA SECRETARIAL EN TELA COLOR NEGRO	\$ 1,662.28
PJE02324	ANAQUEL METALICO 7 CHAROLAS 4 POSTES COLOR CREMA	\$ 1.00
PJE02330	BANCA DE MADERA TAPIZADA EN PIEL NEGRA	\$ 1,334.00
PJE02331	SILLON DE MADERA CON CODERAS TAPIZADO EN PIEL COLOR VERDE	\$ 1.00
PJE02336	ESCRITORIO METALICO 2 CAJONES	\$ 1.00
PJE02337	SILLA DE ESPERA DE MADERA EN TELA COLOR CAFE CON CODERAS	\$ 1.00
PJE02338	SILLA DE ESPERA TAPIZADA EN TELA COLOR NEGRA	\$ 1.00
PJE02339	SILLA DE ESPERA COLOR NEGRO	\$ 1.00
PJE02340	SILLA DE ESPERA TAPIZADA EN TELA COLOR NEGRA	\$ 1.00
PJE02341	ESCRITORIO METALICO 4 CAJONES	\$ 1.00
PJE02342	CREDENZA DE MADERA SIN PUERTAS	\$ 1.00
PJE02343	SILLA SECRETARIAL CON CODERAS Y RUEDAS	\$ 1.00
PJE02344	ESCRITORIO SECRETARIAL 4 CAJONES	\$ 1.00
PJE02349	ARCHIVERO METALICO 4 GAVETAS COLOR CAFE	\$ 1.00
PJE02350	SILLON DE ESPERA	\$ 1.00
PJE02351	CREDENZA DE MADERA	\$ 1.00
PJE02352	ESCRITORIO METALICO CON 1 CAJON	\$ 1.00
PJE02355	ESCRITORIO METALICO CON 1 CAJON	\$ 1.00
PJE02356	ESCRITORIO EJECUTIVO 4 CAJONES	\$ 1.00
PJE02357	SILLA APILABLE TAPIZADA EN TELA COLOR NEGRO	\$ 1.00
PJE02358	ARCHIVERO METALICO 4 GAVETAS	\$ 1.00
PJE02359	SILLA APILABLE TAPIZADA COLOR ROJO	\$ 1.00
PJE02362	ESCRITORIO EJECUTIVO METALICO 5 CAJONES	\$ 1.00
PJE02363	SILLA SECRETARIAL EN TELA COLOR VINO	\$ 1.00
PJE02364	ANAQUEL METALICO 7 CHAROLAS 4 POSTES	\$ 1.00
PJE02365	ANAQUEL METALICO 7 CHAROLAS 4 POSTES	\$ 1.00
PJE02366	ANAQUEL METALICO 7 CHAROLAS 4 POSTES	\$ 1.00
PJE02367	ANAQUEL METALICO 7 CHAROLAS 4 POSTES	\$ 1.00
PJE02368	ANAQUEL METALICO 7 CHAROLAS 4 POSTES	\$ 1.00
PJE02369	ANAQUEL METALICO 7 CHAROLAS 4 POSTES	\$ 1.00
PJE02370	ANAQUEL METALICO 7 CHAROLAS 4 POSTES	\$ 1.00
PJE02371	ANAQUEL METALICO 7 CHAROLAS 4 POSTES	\$ 1.00
PJE02372	ANAQUEL METALICO 6 CHAROLAS 4 POSTES	\$ 1.00
PJE02373	SILLON SECRETARIAL EN TELA COLOR GRIS	\$ 1.00
PJE02375	ANAQUEL METALICO 4 CHAROLAS 4 POSTES	\$ 1.00
PJE02376	SILLA DE ESPERA EN TELA COLOR NEGRO	\$ 1.00
PJE02377	ESCRITORIO SECRETARIAL METALICO 2 CAJONES	\$ 1.00
PJE02378	SILLA EJECUTIVA SILLA COLOR NEGRO EN MAL ESTADO	\$ 1.00
PJE02379	ESCRITORIO EJECUTIVO 8 CAJONES COLOR CAFE	\$ 1.00
PJE02380	DESPACHADOR DE AGUA	\$ 1.00
PJE02386	VENTILADOR DE PEDASTAL	\$ 1.00
PJE02388	ESCRITORIO SECRETARIAL 2 CAJONES COLOR CAFE	\$ 1.00
PJE02393	SILLA SECRETARIAL SIN CODERAS DE RUEDAS	\$ 1.00
PJE02394	MUEBLE PARA COMPUTADORA VERTICAL	\$ 1.00
PJE02395	ESCRITORIO DE MADERA SIN CAJONES	\$ 1.00
PJE02400	SILLA DE ESPERA DE MADERA ACOJINADA	\$ 1.00
PJE02401	ARCHIVERO DE MADERA 3 GAVETAS	\$ 1.00
PJE02402	MUEBLE PARA COMPUTADORA VERTICAL	\$ 1.00
PJE02407	SILLA SECRETARIAL	\$ 1.00
PJE02408	SILLA DE ESPERA EN VINIL CAFE	\$ 1.00
PJE02409	ANAQUEL METALICO 7 CHAROLAS	\$ 1.00
PJE02412	ANAQUEL METALICO 7 CHAROLAS	\$ 1.00
PJE02413	ANAQUEL METALICO 7 CHAROLAS	\$ 1.00
PJE02414	ANAQUEL METALICO 7 CHAROLAS	\$ 1.00
PJE02415	ANAQUEL METALICO 7 CHAROLAS	\$ 1.00
PJE02416	ANAQUEL METALICO 7 CHAROLAS	\$ 1.00

PODER JUDICIAL



Relación de Bienes Muebles que Componen el Patrimonio

Cuenta Pública 2015

Poder Judicial

Ente Público:

Código	Descripción del Bien Mueble	Valor en libros
PJE02417	ANAQUEL METALICO 7 CHAROLAS	\$ 1.00
PJE02418	ARCHIVERO METALICO 4 GAVETAS	\$ 1.00
PJE02420	MESA METALICA CON RUEDAS	\$ 1.00
PJE02421	ESCRITORIO SECRETARIAL 2 CAJONES	\$ 339.10
PJE02422	SILLA DE ESPERA COLOR NEGRO	\$ 1.00
PJE02424	SILLA DE ESPERA	\$ 162.40
PJE02425	SILLA PLEGABLE METALICA COLOR CAFE	\$ 1.00
PJE02426	SILLA DE ESPERA	\$ 1.00
PJE02427	SILLA SECRETARIAL CON CODERAS Y RUEDAS	\$ 1.00
PJE02428	ANAQUEL METALICO 7 CHAROLAS 4 POSTES	\$ 1.00
PJE02429	ANAQUEL METALICO 7 CHAROLAS 4 POSTES	\$ 1.00
PJE02430	ANAQUEL METALICO 7 CHAROLAS 4 POSTES	\$ 1.00
PJE02431	ANAQUEL METALICO 7 CHAROLAS 4 POSTES	\$ 1.00
PJE02432	ANAQUEL METALICO 7 CHAROLAS 4 POSTES	\$ 1.00
PJE02433	ANAQUEL METALICO 7 CHAROLAS 4 POSTES	\$ 1.00
PJE02434	ANAQUEL METALICO 7 CHAROLAS 4 POSTES	\$ 1.00
PJE02435	SILLA SECRETARIAL	\$ 1.00
PJE02436	SILLA METALICA PLEGABLE COLOR CAFE	\$ 1.00
PJE02437	ESCRITORIO SECRETARIAL DOS CAJONES	\$ 1.00
PJE02439	CREDENZA DE MADERA CINCO CAJONES	\$ 1.00
PJE02440	ESCRITORIO METALICO CUATRO CAJONES	\$ 1.00
PJE02441	SILLON EJECUTIVO	\$ 1.00
PJE02447	SILLA DE ESPERA EN MADERA TAPIZADA EN TELA	\$ 1.00
PJE02448	SILLA DE ESPERA EN MADERA TAPIZADA EN TELA	\$ 1.00
PJE02449	ANAQUEL METALICO CON SEIS CHAROLAS	\$ 1.00
PJE02450	PERCHERO DE MADERA	\$ 1.00
PJE02490	ARCHIVERO DE 3 GAVETAS	\$ 1.00
PJE02491	ESCRITORIO SECRETARIAL COLOR CAFE 2 CAJONES	\$ 1.00
PJE02496	SILLA SECRETARIAL	\$ 162.40
PJE02497	SILLA PLEGABLE	\$ 1.00
PJE02498	ESCRITORIO EJECUTIVO 4 CAJONES	\$ 1.00
PJE02499	DESPACHADOR DE AGUA	\$ 1.00
PJE02500	SILLA SECRETARIAL	\$ 1.00
PJE02501	SILLA SECRETARIAL	\$ 1.00
PJE02502	MESA DE MADERA PEQUEÑA	\$ 1.00
PJE02505	MESA DE MADERA	\$ 1.00
PJE02509	ESCRITORIO SECRETARIAL 2 CAJONES	\$ 1.00
PJE02510	SILLA DE ESPERA	\$ 1.00
PJE02511	SILLA SECRETARIAL	\$ 1,450.00
PJE02514	ESCRITORIO SECRETARIAL 2 CAJONES	\$ 1.00
PJE02515	SILLA SECRETARIAL	\$ 1.00
PJE02517	SILLON EN TELA COLOR CAFE	\$ 339.10
PJE02518	SILLA DE ESPERA COLOR NEGRO	\$ 1.00
PJE02521	MUEBLE VERTICAL PARA COMPUTADORA COLOR NEGRO METALICO	\$ 162.40
PJE02524	SILLA PLEGABLE	\$ 1.00
PJE02525	ESCRITORIO SECRETARIAL DE MADERA 2 CAJONES	\$ 1.00
PJE02526	SILLA SECRETARIAL	\$ 162.40
PJE02527	SILLA PLEGABLE	\$ 1.00
PJE02528	ARCHIVERO 4 GAVETAS	\$ 1.00
PJE02529	MULTIFUNCIONAL	\$ 1.00
PJE02530	MESA DE MADERA	\$ 1.00
PJE02533	MUEBLE VERTICAL PARA COMPUTADORA	\$ 1.00
PJE02536	SILLA EJECUTIVA	\$ 1.00
PJE02538	MUEBLE PARA COMPUTADORA	\$ 1.00
PJE02542	SILLA SECRETARIAL	\$ 162.40
PJE02543	SILLA PLEGABLE	\$ 1,450.00
PJE02544	ESCRITORIO SECRETARIAL 2 CAJONES DE MADERA	\$ 1.00
PJE02545	SILLA DE ESPERA EN TELA COLOR CAFE	\$ 1.00
PJE02552	SILLA DE ESPERA	\$ 1.00
PJE02553	ARCHIVERO 4 GAVETAS	\$ 1.00
PJE02554	ESCRITORIO SECRETARIAL 2 CAJONES	\$ 1.00
PJE02555	SILLA SECRETARIAL	\$ 1.00

PODER JUDICIAL



Relación de Bienes Muebles que Componen el Patrimonio

Cuenta Pública 2015

Poder Judicial

Ente Público:

Código	Descripción del Bien Mueble	Valor en libros	
			162.40
			\$
PJE02556	SILLA PLEGABLE		1.00
PJE02559	SILLA SECRETARIAL		1.00
PJE02560	ARCHIVERO 4 GAVETAS		1.00
PJE02561	SILLA EJECUTIVA		1,450.00
PJE02562	ESCRITORIO SECRETARIAL 2 CAJONES		1,450.00
PJE02563	ESCRITORIO SECRETARIAL 2 CAJONES		339.10
PJE02564	SILLA DE ESPERA COLOR NEGRO		1.00
PJE02565	SILLA DE ESPERA COLOR CAFÉ		1.00
PJE02566	ARCHIVERO 4 GAVETAS		1.00
PJE02572	ESCRITORIO SECRETARIAL		1.00
PJE02574	MUEBLE VERTICAL PARA COMPUTADORA		1.00
PJE02580	ESCRITORIO EJECUTIVO 2 CAJONES		1.00
PJE02581	SILLA DE ESPERA EN TELA COLOR NEGRO		1.00
PJE02582	SILLA DE ESPERA EN TELA COLOR NEGRO		1.00
PJE02583	SILLA SECRETARIAL EN TELA COLOR NEGRO		162.40
PJE02585	SILLA PLEGABLE		1.00
PJE02586	ARCHIVERO METALICO 4 GAVETAS		1.00
PJE02589	ANAQUEL METALICO 5 CHAROLAS 4 POSTES		1.00
PJE02590	ANAQUEL METALICO 7 CHAROLAS 4 POSTES		1.00
PJE02591	ANAQUEL METALICO 7 CHAROLAS 4 POSTES		1.00
PJE02592	ANAQUEL METALICO 5 CHAROLAS 4 POSTES		1.00
PJE02593	ANAQUEL METALICO 5 CHAROLAS 4 POSTES		1.00
PJE02594	ANAQUEL METALICO 7 CHAROLAS 4 POSTES		1.00
PJE02594	ANAQUEL METALICO 5 CHAROLAS 4 POSTES		1.00
PJE02595	ANAQUEL METALICO 7 CHAROLAS 4 POSTES		1.00
PJE02596	ESCRITORIO SECRETARIAL METALICO 2 CAJONES		1.00
PJE02597	SILLA APILABE EN TELA COLOR CAFE		1.00
PJE02598	SILLA DE ESPERA EN TELA COLOR CAFE		1.00
PJE02599	MUEBLE VERTICAL PARA COMPUTADORA EN NOVOPAN		1.00
PJE02600	ESCRITORIO SECRETARIAL METALICO CON 2 CAJONES		1.00
PJE02604	SILLA SECRETARIAL EN TELA COLOR VINO		1.00
PJE02605	SILLA DE ESPERA EN TELA COLOR NEGRO		1.00
PJE02607	ARCHIVERO DE 2 GAVETAS EN NOVOPAN		1.00
PJE02610	ARCHIVERO METALICO 4 GAVETAS		1.00
PJE02611	SILLA SECRETARIAL EN TELA CON CODERAS COLOR CAFE		1.00
PJE02612	MUEBLE VERTICAL PARA COMPUTADORA DE MELAMINA		1.00
PJE02616	CREDENZA METALICA CON 4 CAJONES		1.00
PJE02618	TELEFONO FIJO		1.00
PJE02619	ESCRITORIO EJECUTIVO METALICO 4 CAJONES		1.00
PJE02620	SILLON EJECUTIVO EN TELA COLOR NEGRO CON CODERAS		1.00
PJE02621	SILLA DE ESPERA FIJA EN TELA COLOR NEGRO		1.00
PJE02622	SILLA DE ESPERA FIJA EN TELA COLOR NEGRO		1.00
PJE02623	SILLA DE ESPERA FIJA EN TELA COLOR NEGRO		1.00
PJE02624	ANAQUEL METALICO 6 CHAROLAS 4 POSTES		1.00
PJE02625	ANAQUEL METALICO 6 CHAROLAS 4 POSTES		6,259.01
PJE02626	ARCHIVERO METALICO 3 GAVETAS CON CAJA FUERTE		1.00
PJE02627	ARCHIVERO METALICO 4 GAVETAS CON CAJA FUERTE		1.00
PJE02628	VENTILADOR		1.00
PJE02629	SILLA SECRETARIAL EN TELA COLOR NEGRO SIN CODERAS		1.00
PJE02630	SILLA EJECUTIVA EN TELA COLOR NEGRO CON CODERAS		1.00
PJE02633	ESCRITORIO SECRETARIAL DE MADERA CON 2 CAJONES COLOR BLANCO		1.00
PJE02635	ESCRITORIO SECRETARIAL METALICO CON 2 CAJONES COLOR BLANCO		1.00
PJE02636	ARCHIVERO METALICO CON 4 GAVETAS		1.00
PJE02640	SILLA DE ESPERA FIJA EN TELA COLOR NEGRO		1.00
PJE02645	ESCRITORIO SECRETARIAL EN NOVOPAN 2 CAJONES		1.00
PJE02646	SILLA EJECUTIVA CON CODERAS TAPIZADA EN VINIL		1.00
PJE02647	SILLA DE ESPERA APILABLE EN PIEL COLOR NEGRO		1.00
PJE02648	ESCRITORIO SECRETARIAL METALICO CON 2 CAJONES		1.00
PJE02653	SILLA SECRETARIAL EN TELA COLOR NEGRO		1.00
PJE02654	SILLON SECRETARIAL EN TELA COLOR CAFE		1.00
PJE02655	ESCRITORIO SECRETARIAL METALICO CON 2 CAJONES		1.00
PJE02659	SILLA SECRETARIAL EN TELA COLOR NEGRO		1.00
PJE02660			\$

PODER JUDICIAL



Relación de Bienes Muebles que Componen el Patrimonio

Cuenta Pública 2015

Poder Judicial

Ente Público:

Código	Descripción del Bien Mueble	Valor en libros
PJEO2661	ANAQUEL METALICO 6 CHAROLAS 4 POSTES	\$ 1.00
PJEO2662	ESCRITORIO EJECUTIVO METALICO 5 CAJONES	\$ 1.00
PJEO2666	SILLA SECRETARIAL EN TELA COLOR NEGRO SIN CODERAS	\$ 1.00
PJEO2667	SILLA DE ESPERA FIJA EN TELA COLOR NEGRO	\$ 1.00
PJEO2672	ESCRITORIO SECRETARIAL DE NOVOPAN DE 2 CAJONES	\$ 1.00
PJEO2673	SILLA SECRETARIAL EN TELA COLOR NEGRO	\$ 1.00
PJEO2674	MUEBLE VERTICAL PARA COMPUTADORA COLOR NEGRO	\$ 1.00
PJEO2679	SILLA FIJA DE ESPERA EN TELA COLOR CAFE	\$ 1.00
PJEO2681	ESCRITORIO SECRETARIAL CON 2 CAJONES EN NOVOPAN	\$ 1.00
PJEO2683	SILLA DE ESPERA EN TELA COLOR NEGRO	\$ 742.40
PJEO2684	SILLA SECRETARIAL EN TELA COLOR NEGRO	\$ 1.00
PJEO2691	ESCRITORIO EJECUTIVO METALICO CON 2 CAJONES	\$ 1.00
PJEO2692	SILLON EJECUTIVO EN TACTO PIEL CON CODERAS COLOR NEGRO	\$ 742.40
PJEO2693	SILLA SECRETARIAL EN TELA COLOR NEGRO	\$ 1.00
PJEO2695	ARCHIVERO METALICO 4 GAVETAS COLOR GRIS	\$ 1.00
PJEO2696	ARCHIVERO METALICO 4 GAVETAS COLOR GRIS	\$ 1.00
PJEO2697	SILLA SECRETARIAL EN TELA COLOR NEGRO	\$ 1.00
PJEO2698	SILLA SECRETARIAL EN TELA COLOR VINO SIN CODERAS	\$ 1.00
PJEO2699	ESCRITORIO SECRETARIAL CON 2 CAJONES EN NOVOPAN	\$ 1.00
PJEO2702	MESA PARA TELEFONO	\$ 1.00
PJEO2704	SILLA APILABLE EN TELA COLOR NEGRO	\$ 1.00
PJEO2708	SILLA SECRETARIAL EN TELA COLOR NEGRO	\$ 1.00
PJEO2709	SILLA SECRETARIAL EN VINIL COLOR NEGRO	\$ 1.00
PJEO2711	SILLA SECRETARIAL EN TELA COLOR NEGRO	\$ 1.00
PJEO2712	MESA DE TRABAJO EN NOVOPAN BLANCA	\$ 1.00
PJEO2715	LIBRERO DE MADERA	\$ 1.00
PJEO2716	BOTE DE BASURA	\$ 1.00
PJEO2716	SILLON EJECUTIVO	\$ 1.00
PJEO2723	ANAQUEL METALICO 3 CHAROLAS	\$ 1.00
PJEO2725	MESA DE MADERA	\$ 1.00
PJEO2726	ESCRITORIO SECRETARIAL	\$ 1.00
PJEO2727	SILLA DE ESPERA	\$ 1.00
PJEO2731	SILLA DE ESPERA	\$ 1.00
PJEO2732	ESCRITORIO SECRETARIAL ESCRITORIO DE MADERA SIN CAJONES	\$ 1.00
PJEO2737	SILLA SECRETARIAL COLOR VINO	\$ 1,450.00
PJEO2738	ESCRITORIO SECRETARIAL 2 CAJONES	\$ 1.00
PJEO2743	SILLA SECRETARIAL	\$ 1.00
PJEO2744	MULTIFUNCIONAL	\$ 1.00
PJEO2746	ARCHIVERO METALICO DE DOS GAVETAS	\$ 1.00
PJEO2747	ARCHIVERO METALICO DE 4 GAVETAS	\$ 82,875.00
PJEO2748	MULTIFUNCIONAL	\$ 1.00
PJEO2750	SILLA SECRETARIAL EN TELA COLOR NEGRO SIN CODERAS	\$ 82,875.00
PJEO2751	MULTIFUNCIONAL	\$ 1.00
PJEO2752	ARCHIVERO METALICO 4 GAVETAS CLOR GRIS	\$ 1.00
PJEO2753	ARCHIVERO METALICO 4 GAVETAS COLOR NEGRO	\$ 1.00
PJEO2754	ARMARIO METALICO	\$ 1.00
PJEO2757	ARMARIO METALICO	\$ 1.00
PJEO2758	ESCRITORIO SECRETARIAL METALICO 2 CAJONES	\$ 1.00
PJEO2759	SILLA SECRETARIAL EN TELA COLOR NEGRO SIN CODERAS	\$ 1.00
PJEO2763	ESCRITORIO SECRETARIAL METALICO 2 CAJONES	\$ 1.00
PJEO2764	SILLA EJECUTIVA EN TELA COLOR NEGRO	\$ 1.00
PJEO2765	ARCHIVERO METALICO 2 GAVETAS COLOR NEGRO	\$ 1.00
PJEO2768	VETILADOR DE TORRE COLOR GRIS	\$ 1.00
PJEO2769	ESCRITORIO SECRETARIAL METALICO 2 CAJONES	\$ 1.00
PJEO2772	SILLA EJECUTIVA EN TELA COLOR NEGRO CON CODERAS	\$ 1.00
PJEO2773	ANAQUEL METALICO 4 CHAROLAS 4 POTES	\$ 1.00
PJEO2775	ESCRITORIO SECRETARIAL METALICO 2 CAJONES	\$ 1.00
PJEO2778	SILLA SECRETARIAL EN TELA COLOR NEGRO	\$ 1.00
PJEO2779	LIBRERO EMPOTREABLE 4 DIVISIONES DE MADERA	\$ 1.00
PJEO2780	LIBRERO EMPOTREABLE 2 DIVISIONES DE MADERA	\$ 1.00
PJEO2781	LIBRERO EMPOTREABLE 4 DIVISIONES DE MADERA	\$ 1.00
PJEO2782	TELEFONO FIJO	\$ 1.00
PJEO2783		\$

PODER JUDICIAL



Relación de Bienes Muebles que Componen el Patrimonio

Cuenta Pública 2015

Poder Judicial

Ente Público:

Código	Descripción del Bien Mueble	Valor en libros
PJEO2784	ANAQUEL METALICO 6 CHAROLAS 4 POSTES	\$ 1.00
PJEO2785	ANAQUEL METALICO 6 CHAROLAS 4 POSTES	\$ 1.00
PJEO2786	ANAQUEL METALICO 6 CHAROLAS 4 POSTES	\$ 1.00
PJEO2787	ANAQUEL METALICO 6 CHAROLAS 4 POSTES	\$ 1.00
PJEO2788	ANAQUEL METALICO 6 CHAROLAS 4 POSTES	\$ 1.00
PJEO2789	MESA DE TRABAJO METALICA CUBIERTA DE NOVOPAN	\$ 1.00
PJEO2790	ARCHIVERO METALICO 2 GAVETAS COLOR CAFE	\$ 1.00
PJEO2791	SILLA DE ESPERA EN VINIL COLOR NEGRO	\$ 1.00
PJEO2792	SILLA EJECUTIVA EN TELA COLOR NEGRO CON CODERAS	\$ 1.00
PJEO2793	ESQUINERO DE MADERA	\$ 1.00
PJEO2794	REPISA MODULAR METALICA COLOR NEGRO	\$ 1.00
PJEO2795	REPISA DE MADERA CON ENTREPAÑOS FIJO CON 6 DIVISIONES	\$ 1.00
PJEO2796	SILLA FIJA DE ESPERA EN TELA COLOR NEGRO	\$ 1.00
PJEO2797	MESA DE TRABAJO METALICA CON CUBIERTA DE NOVOPAN	\$ 1.00
PJEO2798	VENTILADOR DE TORRE	\$ 1,500.00
PJEO2799	MESA DE TRABAJO METALICA CON CUBIERTA DE NOVOPAN	\$ 1.00
PJEO2800	MESA DE TRABAJO METALICA CON CUBIERTA DE NOVOPAN	\$ 1.00
PJEO2801	GAVETA EMPOTRABLE DE MODULAR	\$ 1.00
PJEO2802	GAVETA EMPOTRABLE DE MODULAR	\$ 1.00
PJEO2803	ARCHIVERO METALICO 3 GAVETAS COLOR NEGRO	\$ 1.00
PJEO2804	ESQUINERO DE MADERA FIJO CON DOS PUERTAS	\$ 1.00
PJEO2808	SUMADORA	\$ 1.00
PJEO2809	SILLA EJECUTIVA CON CODERAS EN TELA COLOR NEGRO	\$ 1.00
PJEO2810	REPISA METALICA MODULAR EN COLOR NEGRO	\$ 1.00
PJEO2811	ESCRITORIO EJECUTIVO DE MADERA CON 6 CAJONES CUBIERTA DE CRISTAL	\$ 1.00
PJEO2812	PERFORADORA DE TRES ORIFICIOS	\$ 1.00
PJEO2814	ARCHIVERO METALICO DE 2 GAVETAS COLOR NEGRO	\$ 1.00
PJEO2815	LIBRERO DE MADERA FIJO CON ENTREPAÑOS Y PUERTA CORREDIZA	\$ 1.00
PJEO2816	SUMADORA	\$ 1.00
PJEO2817	TELEFONO FIJO	\$ 1.00
PJEO2823	ESCRITORIO EJECUTIVO METALICO 2 CAJONES	\$ 742.40
PJEO2824	SILLA SECRETARIAL EN TELA COLOR NEGRO	\$ 1.00
PJEO2825	LIBRERO DE MADERA FIJO CON ENTREPAÑOS	\$ 1.00
PJEO2826	MESA DE TRABAJO METALICA CON CUBIERTA DE NOVOPAN	\$ 1.00
PJEO2827	SILLA SECRETARIAL EN TELA COLOR NEGRO	\$ 1.00
PJEO2828	ARCHIVERO METALICO 3 GAVETAS COLOR NEGRO	\$ 1.00
PJEO2832	SUMADORA	\$ 1.00
PJEO2833	TELEFONO FIJO	\$ 1.00
PJEO2883	MUEBLE VERTICAL PARA COMPUTADORA	\$ 1.00
PJEO2886	SILLA DE ESPERA	\$ 1.00
PJEO2888	ESCRITORIO EJECUTIVO	\$ 1.00
PJEO2889	SILLON EJECUTIVO	\$ 1.00
PJEO2890	LIBRERO DE MADERA	\$ 1.00
PJEO2891	ESCRITORIO SECRETARIAL	\$ 1.00
PJEO2892	SILLA DE ESPERA	\$ 1.00
PJEO2893	MUEBLE VERTICAL PARA COMPUTADORA	\$ 1.00
PJEO2896	SILLA SECRETARIAL	\$ 1.00
PJEO2897	ESCRITORIO SECRETARIAL	\$ 1.00
PJEO2899	SILLA SECRETARIAL	\$ 1.00
PJEO2902	ARCHIVERO 3 GAVETAS	\$ 1.00
PJEO2903	ARCHIVERO 4 GAVETAS	\$ 1.00
PJEO2904	ARCHIVERO 4 GAVETAS	\$ 1.00
PJEO2905	SILLA SECRETARIAL	\$ 1.00
PJEO2906	ANAQUEL METALICO 6 CHAROLAS	\$ 1.00
PJEO2907	ANAQUEL METALICO 5 CHAROLAS COLOR CREMA	\$ 1.00
PJEO2908	LIBRERO 3 COMPARTIMENTOS	\$ 1.00
PJEO2909	ARCHIVERO METALICO 4 GAVETAS	\$ 1.00
PJEO2910	SILLA DE ESPERA	\$ 1.00
PJEO2911	SILLA DE ESPERA	\$ 1.00
PJEO2912	ESCRITORIO SECRETARIAL TRES CAJONES	\$ 1.00
PJEO2913	LIBRERO DE MADERA 4 COMPARTIMENTOS	\$ 1.00
PJEO2917	ESCRITORIO SECRETARIAL 3 CAJONES	\$ 1.00

PODER JUDICIAL



Relación de Bienes Muebles que Componen el Patrimonio

Cuenta Pública 2015

Poder Judicial

Ente Público:

Código	Descripción del Bien Mueble	Valor en libros
PJE02918	SILLA SECRETARIAL	742.40
PJE02919	PIZARRON BLANCO	1.00
PJE02920	LIBRERO DE MADERA	1.00
PJE02922	ESCRITORIO EJECUTIVO	1.00
PJE02923	DESPACHADOR DE AGUA	1.00
PJE02924	LOKER METALICO	1.00
PJE02925	LOKER METALICO	1.00
PJE02926	ARCHIVERO METALICO 4 GAVETAS	1.00
PJE02927	ESCRITORIO SECRETARIAL	1.00
PJE02928	BANCA 3 PLAZAS	1.00
PJE02929	SILLA DE ESPERA	1.00
PJE02930	SILLA SECRETARIAL	1.00
PJE02931	SILLA SECRETARIAL	1.00
PJE02933	TELEFONO FIJO	1.00
PJE02937	ESCRITORIO SECRETARIAL 3 CAJONES	1.00
PJE02937	SILLA SECRETARIAL COLOR VINO	742.40
PJE02938	MESA CHICA	1.00
PJE02939	SILLA SECRETARIAL	742.40
PJE02940	SILLA SECRETARIAL	1.00
PJE02941	ESCRITORIO SECRETARIAL METALICO 3 CAJONES	1.00
PJE02947	ESCRITORIO EJECUTIVO	742.40
PJE02948	SILLA SECRETARIAL	1.00
PJE02950	ARCHIVERO 2 GAVETAS DE MADERA	1.00
PJE02951	ARCHIVERO 2 GAVETAS DE MADERA	1.00
PJE02952	ARCHIVERO 4 GAVETAS DE MADERA	1.00
PJE02952	SILLA SECRETARIAL	742.40
PJE02953	SILLA SECRETARIAL	1.00
PJE02954	ESCRITORIO EJECUTIVO 4 CAJONES	1.00
PJE02956	TELEFONO FIJO	1.00
PJE02957	SILLA SECRETARIAL	742.40
PJE02970	SILLA FIJA DE MADERA EN IMITACION PIEL COLOR VERDE	1.00
PJE03001	ANAQUEL METALICO 7 CHAROLAS 4 POSTES	1.00
PJE03002	ANAQUEL METALICO 7 CHAROLAS 4 POSTES	1.00
PJE03003	ESCRITORIO METALICO EJECUTIVO 3 CAJONES	1.00
PJE03004	SILLA SECRETARIAL EN TELA COLOR NEGRO	1.00
PJE03008	ARCHIVERO METALICO 2 GAVETAS	1.00
PJE03009	ESCRITORIO SECRETARIAL METALICO 2 CAJONES	1.00
PJE03010	SILLA SECRETARIAL EN TELA COLOR NEGRO SIN CODERAS	1.00
PJE03011	ESCRITORIO SECRETARIAL METALICO 3 CAJONES	2,262.00
PJE030116	ESCRITORIO SECRETARIAL METALICO 2 CAJONES	1.00
PJE03012	SILLA SECRETARIAL EN TELA COLOR VINO	1.00
PJE03013	MUEBLE VERTICAL PARA COMPUTADORA EN NOVOPAN	1.00
PJE03017	ARCHIVERO METALICO 2 GAVETAS COLOR GRIS	1.00
PJE03021	ESCRITORIO SECRETRIAL METALICO 3 CAJONES	1.00
PJE03022	SILLA SECRETARIAL EN TELA COLOR VINO	1.00
PJE03023	ESCRITORIO SECRETARIAL METALICO 2 CAJONES	1.00
PJE03024	SILLA SECRETARIAL EN TELA COLOR NEGRO	1.00
PJE03025	ESCRITORIO EJECUTIVO EN NOVOPAN CON 3 CAJONES	1.00
PJE03026	LIBRERO DE MADERA CON 4 ENTREPAÑOS	1.00
PJE03027	ESCRITORIO EJECUTIVO METALICO 2 CAJONES	1,999.00
PJE03028	ARCHIVERO METALICO CON 3 GAVETAS COLOR GRIS	1.00
PJE03029	SILLA EJECUTIVA EN TELA COLOR NEGRO CON CODERAS	1.00
PJE03030	ESCRITORIO EJECUTIVO METALICO CON 2 CAJONES	1.00
PJE03031	ARCHIVERO METALICO CON 3 GAVETAS	1,999.00
PJE03031	ARCHIVERO METALICO CON 3 GAVETAS	1.00
PJE03032	SILLA EJECUTIVA EN TELA COLOR NEGRO CON 2 CODERAS	1.00
PJE03033	ARCHIVERO DE MADERA NATURAL CON 4 GAVETAS	1.00
PJE03033	ESCRITORIO SECRETARIAL METALICO CON 2 CAJONES	1.00
PJE03034	ESCRITORIO SECRETARIAL METALICO CON 2 CAJONES	1,500.00
PJE03035	SILLON EJECUTIVO EN PIEL COLOR NEGRO CON CODERAS	1.00
PJE03036	ARCHIVERO METALICO CON 3 GAVETAS	1.00
PJE03037	SILLA SECRETARIAL EN TELA COLOR NEGRO	742.40
PJE03040	BASE DE MADERA PARA BANDERA	1.00
PJE03041	BASE DE MADERA PARA BANDERA	1.00
PJE03042	ANAQUEL METALICO 7 CHAROLAS 4 POSTES	1.00
PJE03043	SILLA DE ESPERA FIJA EN TELA COLOR NEGRO	1.00

PODER JUDICIAL



Relación de Bienes Muebles que Componen el Patrimonio

Cuenta Pública 2015

Poder Judicial

Ente Público:

Código	Descripción del Bien Mueble	Valor en libros
	MESA DE MADERA .80X.60	\$ 1.00
PJE03044	ARCHIVERO METALICO 4 GAVETAS	\$ 1.00
PJE03045	ARCHIVERO METALICO 2 GAVETAS	\$ 1.00
PJE03046	ENGRAPADORA DE USO RUDO	\$ 1.00
PJE03048	ESCRITORIO SECRETARIAL METALICO 2 CAJONES	\$ 1.00
PJE03049	SILLA SECRETARIAL EN TELA COLOR VINO	\$ 1.00
PJE03050	ARCHIVERO METALICO 2 GAVETAS	\$ 1.00
PJE03054	ESCRITORIO METALICO SECRETARIAL 2 CAJONES	\$ 1.00
PJE03055	SILLA EJECUTIVA EN TELA COLOR NEGRO CON CODERAS	\$ 1.00
PJE03060	SILLA DE ESPERA FIJA EN TELA COLOR NEGRO	\$ 1.00
PJE03061	ARCHIVERO METALICO 2 GAVETAS	\$ 1.00
PJE03063	MUEBLE VERTICAL PARA COMPUTADORA EN MELAMINA	\$ 742.40
PJE03064	SILLA SECRETARIAL EN TELA COLOR NEGRO	\$ 1.00
PJE03065	SILLA FIJA DE ESPERA EN TELA COLOR NEGRO	\$ 1.00
PJE03066	MAQUINA DE ESCRIBIR	\$ 1.00
PJE03068	ARCHIVERO DE MADERA 2 GAVETAS	\$ 1,500.00
PJE03069	VENTILADOR DE TORRE	\$ 1.00
PJE03071	SILLA SECRETARIAL EN TELA COLOR NEGRO	\$ 1.00
PJE03072	SILLA SECRETARIAL EN TELA COLOR NEGRO	\$ 1.00
PJE03073	ESCRITORIO EJECUTIVO DE MADERA 7 CAJONES CUBIERTA CRISTAL	\$ 1.00
PJE03074	SILLA EJECUTIVA DE MALLA COLOR NEGRO CON CODERAS	\$ 1.00
PJE03075	TELEFONO FIJO	\$ 1.00
PJE03076	LIBRERO FIJO EMPOTRABLE DE MADERA CON ENTREPAÑOS Y DOS CAJON	\$ 1.00
PJE03077	LIBRERO DE MADERA CON 4 ENTREPAÑOS	\$ 742.40
PJE03078	SILLA SECRETARIAL EN TELA COLOR NEGRO	\$ 1.00
PJE03079	MESA DE TRABAJO EN NOVOPAN COLOR BLANCA	\$ 1.00
PJE03083	SILLA EJECUTIVA EN TELA COLOR NEGRO	\$ 1.00
PJE03085	ARCHIVERO METALICO 4 GAVETAS COLOR GRIS	\$ 1.00
PJE03089	ARCHIVERO METALICO 4 GAVETAS	\$ 1.00
PJE03090	ESCRITORIO SECRETARIAL METALICO 2 CAJONES	\$ 1.00
PJE03093	SILLA SECRETARIAL EN TELA COLOR VINO SIN CODERAS	\$ 1.00
PJE03094	ENGARGOLADORA	\$ 1.00
PJE03097	ESCRITORIO SECRETARIAL METALICO 2 CAJONES	\$ 742.40
PJE03100	SILLA SECRETARIAL EN TELA COLOR NEGRO	\$ 1.00
PJE03101	SILLA DE ESPERA FIJA TAPIZADA EN PIEL COLOR VERDE	\$ 1.00
PJE03102	TELEFONO FIJO	\$ 1.00
PJE03103	ESCRITORIO EJECUTIVO METALICO CON 3 CAJONES	\$ 742.40
PJE03107	SILLA SECRETARIAL EN TELA COLOR NEGRO	\$ 1.00
PJE03109	MUEBLE VERTICAL PARA COMPUTADORA EN MELAMINA	\$ 1.00
PJE03114	ESCRITORIO SECRETARIAL METALICO CON 2 CAJONES	\$ 742.40
PJE03118	SILLA SECRETARIAL EN TELA COLOR NEGRO	\$ 1.00
PJE03121	ARCHIVERO METALICO 4 GAVETAS COLOR GRIS	\$ 1.00
PJE03122	ESCRITORIO SECRETARIAL METALICO 3 CAJONES	\$ 1.00
PJE03123	SILLA SECRETARIAL EN TELA COLOR VINO SIN CODERAS	\$ 742.40
PJE03124	SILLA SECRETARIAL EN TELA COLOR NEGRO	\$ 1.00
PJE03125	SILLA SECRETARIAL EN TELA COLOR VINO SIN CODERAS	\$ 1.00
PJE03132	ESCRITORIO SECRETARIAL METALICO 3 CAJONES	\$ 1.00
PJE03133	SILLA DE ESPERA FIJA EN VINIL COLOR NEGRO	\$ 1.00
PJE03134	TELEFONO FIJO	\$ 1.00
PJE03136	SILLA FIJA DE MADERA CON CODERAS COLOR CAFÉ EN PLIANA	\$ 1.00
PJE03137	SILLA FIJA DE MADERA CON CODERAS COLOR CAFÉ EN PLIANA	\$ 1.00
PJE03138	SILLA FIJA DE MADERA CON CODERAS COLOR CAFÉ EN PLIANA	\$ 1.00
PJE03139	SILLA FIJA DE MADERA CON CODERAS COLOR CAFÉ EN PLIANA	\$ 1.00
PJE03140	SILLA FIJA DE MADERA CON CODERAS COLOR CAFÉ EN PLIANA	\$ 1.00
PJE03141	SILLA FIJA DE MADERA CON CODERAS COLOR CAFÉ EN PLIANA	\$ 1.00
PJE03142	MUEBLE VERTICAL PARA COMPUTADORA	\$ 1.00
PJE03145	ESCRITORIO SECRETARIAL 1 CAJON COLOR CAFE	\$ 1.00
PJE03146	SILLA DE ESPERA COLOR NEGRO EN TELA	\$ 742.40
PJE03147	SILLA SECRETARIAL COLOR NEGRO EN TELA CON RUEDAS	\$ 1.00
PJE03151	ESCRITORIO SECRETARIAL DE MADERA Y METAL 2 CAJONES	\$ 1.00
PJE03152	ESCRITORIO SECRETARIAL MADERA METAL 2 CAJONES	\$ 1.00
PJE03157	SILLA SECRETARIAL EN TELA CON RUEDAS COLOR NEGRO	\$ 1.00
PJE03158		\$

PODER JUDICIAL

Relación de Bienes Muebles que Componen el Patrimonio



Cuenta Pública 2015

Poder Judicial

Ente Público:

Código	Descripción del Bien Mueble		Valor en libros
PJE03159	MESA VERTICAL PARA COMPUTADORA	\$	1.00
PJE03163	SILLA SECRETARIAL	\$	742.40
PJE03166	SILLA DE ESPERA EN TELA	\$	1.00
PJE03167	MESA VERTICAL PARA COMPUTADORA	\$	1.00
PJE03170	TELEFONO FIJO	\$	1.00
PJE03171	MESA VERTICAL PARA COMPUTADORA	\$	1.00
PJE03176	ESCRITORIO SECRETARIAL	\$	1.00
PJE03177	SILLA SECRETARIAL	\$	1.00
PJE03179	MESA VERTICAL PARA COMPUTADORA	\$	1.00
PJE03180	ARCHIVERO DE MADERA 2 GAVETAS	\$	1.00
PJE03182	SILLA DE ESPERA	\$	1.00
PJE03183	ESCRITORIO SECRETARIAL DE MADERA 2 CAJONES	\$	1.00
PJE03184	SILLA SECRETARIAL COLOR VINO EN TELA CON RUEDAS	\$	742.40
PJE03192	SILLA SECRETARIAL	\$	1.00
PJE03193	SILLA DE ESPERA	\$	742.40
PJE03194	SILLA SECRETARIAL	\$	1.00
PJE03195	SILLA SECRETARIAL COLOR VINO EN TELA	\$	1.00
PJE03196	ARCHIVERO METALICO 4 GAVETAS	\$	1.00
PJE03197	ESCRITORIO EJECUTIVO 2 CAJONES	\$	1.00
PJE03198	TELEFONO FIJO	\$	1.00
PJE03202	SILLA DE ESPERA	\$	1.00
PJE03203	MESA DE MADERA Y METAL	\$	1.00
PJE03210	SILLA SECRETARIAL EN TELA COLOR VINO	\$	1.00
PJE03211	MUEBLE VERTICAL PARA COMPUTADORA DE MADERA	\$	1.00
PJE03215	ESCRITORIO SECRETARIAL	\$	1.00
PJE03216	SILLA DE ESPERA	\$	1.00
PJE03218	MUEBLE VERTICAL PARA COMPUTADORA	\$	1.00
PJE03221	ESCRITORIO SECRETARIAL DE MADERA UN CAJON	\$	1.00
PJE03222	SILLA SECRETARIAL ACOJINADA DE MADERA COLOR VINO	\$	1.00
PJE03246	ANAQUEL METALICO 6 CHAROLA 4 POSTES	\$	1.00
PJE03247	ARCHIVERO METALICO 4 GAVETAS	\$	1.00
PJE03248	ESCRITORIO SECRETARIAL DE MADERA DOS CAJONES	\$	1.00
PJE03249	ESCRITORIO SECRETARIAL DE MADERA UN CAJON	\$	1.00
PJE03253	SILLA SECRETARIAL	\$	1.00
PJE03254	ESCRITORIO SECRETARIAL	\$	1.00
PJE03255	SILLA EJECUTIVA	\$	1.00
PJE03258	SILLA SECRETARIAL	\$	1.00
PJE03259	MUEBLE VERTICAL PARA COMPUTADORA	\$	742.40
PJE03263	SILLA SECRETARIAL	\$	1.00
PJE03264	TELEFONO FIJO	\$	1.00
PJE03268	SILLA SECRETARIAL	\$	1.00
PJE03269	MULTIFUNCIONAL	\$	1.00
PJE03270	ESCRITORIO SECRETARIAL 3 CAJONES	\$	1.00
PJE03271	MUEBLE VERTICAL PARA COMPUTADORA CON RUEDAS COLOR CAFÉ	\$	742.40
PJE03274	SILLA SECRETARIAL	\$	1.00
PJE03275	ARCHIVERO METALICO 4 GAVETAS	\$	742.40
PJE03279	SILLA SECRETARIAL	\$	1.00
PJE03280	MUEBLE VERTICAL PARA COMPUTADORA METALICA COLOR NEGRO	\$	1.00
PJE03281	SILLA SECRETARIAL	\$	1.00
PJE03285	ESCRITORIO SECRETARIAL DOS CAJONES	\$	1.00
PJE03286	SILLA EJECUTIVA	\$	1.00
PJE03287	MUEBLE VERTICAL PARA COMPUTADORA DE MADERA COLOR CREMA	\$	1.00
PJE03295	ARCHIVADOR METALICO 4 GAVETAS COLOR GRIS	\$	1,450.00
PJE03299	ESCRITORIO METLICO SECRETARIAL 2 CAJONES	\$	1.00
PJE03300	SILLA SECRETARIAL EN TELA COLOR NEGRO	\$	162.40
PJE03301	SILLA PLEGABLE PIEL EN COLOR NEGRO	\$	162.40
PJE03302	SILLA PLEGABLE PIEL EN COLOR NEGRO	\$	1.00
PJE03303	SILLA DE ESPERA EN PIEL COLOR NEGRO	\$	1.00
PJE03304	SILLA DE ESPERA EN PIEL COLOR NEGRO	\$	1.00
PJE03305	ESCRITORIO METALICO CON 2 CAJONES COLOR BLANCO	\$	1.00
PJE03306	ESCRITORIO METALICO GRIS CON 2 CAJONES	\$	1,890.00
PJE03307	MUEBLE PARA COMPUTADORA VERTICAL	\$	

PODER JUDICIAL

Relación de Bienes Muebles que Componen el Patrimonio



Cuenta Pública 2015

Poder Judicial

Ente Público:

Código	Descripción del Bien Mueble	Valor en libros
PJE03308	SILLA SECRETARIAL EN TELA COLOR NEGRO	\$ 1.00
PJE03309	SILLA DE ESPERA EN VINIL COLOR NEGRO	\$ 1.00
PJE03313	ESCRITORIO SECRETARIAL METALICO COLOR GRIS 2 CAJONES	\$ 1.00
PJE03314	MUEBLE PARA COMPUTADORA VERTICAL	\$ 162.40
PJE03318	SILLA PLEGABLE EN VINIL COLOR NEGRO	\$ 1.00
PJE03319	SILLA SECRETARIAL EN TELA COLOR NEGRO	\$ 1.00
PJE03320	MUEBLE PARA COMPUTADORA VERTICAL COLOR CREMA	\$ 1.00
PJE03325	ESCRITORIO SECRETARIAL METALICO GRIS 2 CAJONES	\$ 1.00
PJE03326	SILLA EJECUTIVA CON CODERAS EN TELA COLOR NEGRO	\$ 1.00
PJE03327	SILLA DE ESPERA EN VINIL COLOR NEGRO	\$ 1.00
PJE03328	SILLA DE ESPERA EN VINIL COLOR NEGRO	\$ 1.00
PJE03329	SILLA DE ESPERA EN VINIL COLOR NEGRO	\$ 1.00
PJE03330	SILLA DE ESPERA EN VINIL COLOR NEGRO	\$ 1.00
PJE03331	ARCHIVERO METALICO GRIS 4 GAVETAS	\$ 1.00
PJE03334	MUEBLE VERTICAL PARA COMPUTADORA	\$ 1.00
PJE03335	SILLA DE ESPERA EN VINIL COLOR NEGRO	\$ 1.00
PJE03336	ESCRITORIO SECRETARIAL DE MADERA 2 CAJONES	\$ 1.00
PJE03339	MUEBLE PARA COMPUTADORA VERTICAL	\$ 1.00
PJE03340	SILLA EJECUTIVA CON CODERAS EN TELA COLOR NEGRO	\$ 1.00
PJE03341	ESCRITORIO SECRETARIAL METALICO GRIS CON 2 CAJONES	\$ 162.40
PJE03342	MUEBLE VERTICAL PARA COMPUTADORA	\$ 162.40
PJE03343	SILLA PLEGABLE EN VINIL COLOR NEGRO	\$ 1.00
PJE03344	SILLA PLEGABLE EN VINIL COLOR NEGRO	\$ 1.00
PJE03348	SILLA SECRETARIAL EN TELA COLOR NEGRO	\$ 1.00
PJE03357	MUEBLE PARA COMPUTADORA VERTICAL EN MELAMINA	\$ 1.00
PJE03358	ESCRITORIO SECRETARIAL GRIS CON 2 CAJONES	\$ 162.40
PJE03362	SILLA PLEGABLE EN VINIL	\$ 1.00
PJE03363	SILLA SECRETARIAL EN TELA COLOR NEGRO	\$ 1.00
PJE03364	ESCRITORIO METALICO EJECUTIVO 6 CAJONES	\$ 1.00
PJE03365	SILLA SECRETARIAL EN TELA COLOR NEGRO	\$ 1.00
PJE03366	SILLA DE ESPERA EN VINIL	\$ 1.00
PJE03367	ANAQUEL METALICO 4 POSTES 7 CHAROLAS COLOR GRIS	\$ 1.00
PJE03368	ANAQUEL METALICO 4 POSTES 7 CHAROLAS COLOR GRIS	\$ 1.00
PJE03369	ANAQUEL METALICO 4 POSTES 7 CHAROLAS COLOR GRIS	\$ 1.00
PJE03370	ANAQUEL METALICO 4 POSTES 7 CHAROLAS COLOR GRIS	\$ 1.00
PJE03371	ANAQUEL METALICO 4 POSTES 7 CHAROLAS COLOR GRIS	\$ 1.00
PJE03372	ANAQUEL METALICO 4 POSTES 7 CHAROLAS COLOR GRIS	\$ 1.00
PJE03373	ANAQUEL METALICO 4 POSTES 6 CHAROLAS COLOR GRIS	\$ 1.00
PJE03374	ANAQUEL METALICO 4 POSTES 6 CHAROLAS COLOR GRIS	\$ 1.00
PJE03375	ARCHIVADOR METALICO 4 GAVETAS COLOR GRIS	\$ 1.00
PJE03376	ESCRITORIO EJECUTIVO METALICO 2 CAJONES COLOR GRIS	\$ 1.00
PJE03377	ARCHIVADOR METALICO COLOR GRIS 4 GAVETAS	\$ 1.00
PJE03379	ARCHIVADOR METALICO COLOR GRIS 4 GAVETAS	\$ 1.00
PJE03380	ARCHIVADOR METALICO COLOR GRIS 4 GAVETAS	\$ 1.00
PJE03381	SILLA DE ESPERA EN TELA COLOR NEGRO	\$ 1.00
PJE03382	SILLA DE ESPERA EN TELA COLOR NEGRO	\$ 1.00
PJE03383	SILLA DE ESPERA EN TELA COLOR NEGRO	\$ 1.00
PJE03384	SILLA SECRETARIAL EN TELA COLOR VINO	\$ 1.00
PJE03385	ESCRITORIO METALICO COLOR GRIS 1 CAJON	\$ 1.00
PJE03389	SILLA DE ESPERA EN TELA COLOR NEGRO	\$ 1.00
PJE03390	SILLA DE ESPERA EN TELA COLOR NEGRO	\$ 1.00
PJE03391	SILLA DE ESPERA EN TELA COLOR NEGRO	\$ 1.00
PJE03392	ANAQUEL METALICO 4 POSTES 3 CHAROLAS	\$ 1.00
PJE03393	SILLA SECRETARIAL EN TELA COLOR NEGRO	\$ 1.00
PJE03394	ESCRITORIO SECRETARIAL METALICO 2 CAJONES	\$ 1,334.00
PJE03395	BANCA DE 3 PLAZAS EN TELA COLOR NEGRO	\$ 1,334.00
PJE03396	BANCA DE 3 PLAZAS EN TELA COLOR NEGRO	\$ 1,334.00
PJE03397	BANCA DE 3 PLAZAS EN TELA COLOR NEGRO	\$ 1.00
PJE03398	MULTIFUNCIONAL	\$ 1.00
PJE03399	ESCRITORIO EJECUTIVO METALICO 4 CAJONES COLOR GRIS	\$ 1.00
PJE03400	CREDENZA METALICA GRIS CON 4 CAJONES	\$ 1.00
PJE03401		\$



Relación de Bienes Muebles que Componen el Patrimonio

Cuenta Pública 2015

Poder Judicial

Ente Público:

Código	Descripción del Bien Mueble	Valor en libros
PJE03402	CREDENZA METALICA GRIS CON 4 CAJONES	\$ 1.00
PJE03403	SILLA DE ESPERA EN VINIL COLO NEGRO	\$ 1.00
PJE03404	SILLA DE ESPERA EN VINIL COLO NEGRO	\$ 1.00
PJE03405	SILLA EJECUTIVA CON CODERA EN TELA COLOR NEGRO	\$ 1.00
PJE03406	SILLA EJECUTIVA CON CODERA EN TELA COLOR NEGRO	\$ 1.00
PJE03407	SILLA EJECUTIVA CON CODERA EN TELA COLOR NEGRO	\$ 1.00
PJE03408	SILLA SECRETARIAL EN TELA COLOR NEGRO	\$ 1.00
PJE03409	ARCHIVERO METALICO GRIS 4 GAVETAS	\$ 1.00
PJE03410	ARCHIVERO METALICO GRIS 4 GAVETAS	\$ 1.00
PJE03415	MUEBLE PARA COMPUTADORA VERTICAL EN MELAMINA	\$ 1.00
PJE03416	BANCA DE 2 PLAZAS EN VINIL COLOR NEGRO	\$ 1.00
PJE03420	DESPACHADOR DE AGUA	\$ 1.00
PJE03421	ESCRITORIO SECRETARIAL METALICO GRIS 2 CAJONES	\$ 1.00
PJE03422	SILLA SECRETARIAL EN TELA COLOR NEGRO	\$ 1.00
PJE03423	SILLA SECRETARIAL EN TELA COLOR NEGRO	\$ 1.00
PJE03424	ARCHIVADOR METALICO 4 GAVETAS	\$ 1.00
PJE03430	ARCHIVADOR METALICO 4 GAVETAS	\$ 1.00
PJE03431	SILLA DE ESPERA EN VINIL COOR NEGRO	\$ 1.00
PJE03432	MUEBLE VERTICAL PARA COMPUTADORA EN NOVOPAN COLOR BLANCO	\$ 1.00
PJE03433	ESCRITORIO METALICO 2 CAJONES	\$ 1.00
PJE03434	SILLA SECRETARIAL EN TELA COLOR VINO	\$ 1.00
PJE03435	SILLA DE ESPERA EN TELA COLOR NEGRO	\$ 1.00
PJE03439	ARCHIVADOR METALICO 4 GAVETAS	\$ 1.00
PJE03440	ESCRITORIO SECRETARIAL 2 CAJONES METALICO GRIS	\$ 1.00
PJE03441	SILLA EJECUTIVA CON CODERAS EN TELA COLOR NEGRO	\$ 1.00
PJE03443	ESCRITORIO METALICO NEGRO 5 CAJONES	\$ 1.00
PJE03444	SILLA SECRETARIAL EN VINIL	\$ 1.00
PJE03445	SILLA DE ESPERA EN TELA COLOR NEGRO	\$ 1.00
PJE03446	MESA DE TRABAJO EN NOVOPAN	\$ 1.00
PJE03447	SILLA DE ESPERA EN VINIL	\$ 1.00
PJE03448	SILLA DE ESPERA EN VINIL	\$ 1.00
PJE03449	ESCRITORIO METALICO GRIS DE 2 CAJONES	\$ 1.00
PJE03450	MESA PARA COMPUTADORA VERTICAL EN NOVOPAN	\$ 1.00
PJE03451	SILLA SECRETARIAL EN TELA COLOR NEGRO	\$ 1.00
PJE03455	ESCRITORIO SECRETARIAL METALICO 2 CAJONES	\$ 1.00
PJE03456	ARCHIVADOR METALICO GRIS 4 GAVETAS	\$ 1.00
PJE03457	SILLA DE ESPERA EN VINIL COLOR NEGRO	\$ 1.00
PJE03461	SILLA DE ESPERA EN VINIL COLOR AMARILLO	\$ 1.00
PJE03462	ESCRITORIO METALICO GRIS 2 CAJONES	\$ 1.00
PJE03463	MESA DE COMPUTO VERTICAL	\$ 1.00
PJE03464	SILLA SECRETARIAL EN TELA COLOR NEGRO	\$ 1.00
PJE03466	ARCHIVADOR GRIS 4 GAVETAS	\$ 1.00
PJE03469	MESA PARA COMPUTO VERTICAL	\$ 1.00
PJE03470	ESCRITORIO SECRETARIAL METALICO 3 CAJONES	\$ 1.00
PJE03474	SILLA DE ESPERA EN TELA COLOR NEGRO	\$ 1.00
PJE03475	SILLA SECRETARIAL EN TELA COLOR NEGRO	\$ 1.00
PJE03476	ESCRITORIO SECRETARIAL 2 CAJONES	\$ 1.00
PJE03477	MUEBLE VERTICAL PARA COMPUTADORA	\$ 1.00
PJE03478	SILLA SECRETARIAL EN TELA COLOR NEGRO	\$ 1.00
PJE03479	SILLA DE ESPERA EN TELA COLOR NEGRO	\$ 1.00
PJE03483	ESCRITORIO SECRETARIAL METALICO GRIS 2 CAJONES	\$ 1.00
PJE03484	MUEBLEDE COMPUTO VERTICAL	\$ 1.00
PJE03485	ARCHIVADOR METALICO DE 4 GAVETAS COLOR GRIS	\$ 1.00
PJE03486	SILLADE ESPERA EN TELA COLOR NEGRO	\$ 1.00
PJE03487	SILLA SECRETARIAL EN TELA COLOR NEGRO	\$ 1.00
PJE03491	ESCRITORIO SECRETARIAL 2 CAJONES METALICO	\$ 1.00
PJE03492	ESCRITORIO METALICO	\$ 1.00
PJE03493	ARCHIVERO METALICO GRIS 4 GAVETAS	\$ 1.00
PJE03494	SILLA EJECUTIVA CON CODERAS EN TELA COLOR GRIS	\$ 1.00
PJE03495	SILLA DE ESPERA EN VINIL COLOR NEGRO	\$ 1.00
PJE03496	SILLA DE ESPERA EN VINIL COLOR NEGRO	\$ 1.00



Relación de Bienes Muebles que Componen el Patrimonio

Cuenta Pública 2015

Poder Judicial

Ente Público:

Código	Descripción del Bien Mueble	Valor en libros
PJE03497	SILLA DE ESPERA EN VINIL COLOR NEGRO	1.00
PJE03498	SILLA DE ESPERA EN VINIL COLOR AMARILLO	1.00
PJE03502	ESCRITORIO DE MADERA 2 CAJONES	1.00
PJE03503	ARCHIVADOR METALICO GRIS 3 GAVETAS	1.00
PJE03504	ARCHIVADOR METALICO GRIS 4 GAVETAS	1.00
PJE03505	SILLA DE ESPERA EN VINIL	1.00
PJE03506	SILLA DE ESPERA EN VINIL	1.00
PJE03507	SILLA DE ESPERA EN VINIL	1.00
PJE03508	SILLA EJECUTIVA CON CODERA EN TELA COLOR NEGRO	1.00
PJE03509	DESPACHADOR DE AGUA	1.00
PJE03510	ESCRITORIO SECRETARIAL METALICO 2 CAJONES	1.00
PJE03511	ESCRITORIO SECRETARIAL GRIS METALICO 2 CAJONES	1.00
PJE03512	CREDENZA METALICA CON PUERTA CORREDIZA	1.00
PJE03513	ARCHIVADOR METALICO 4 GAVETAS COLOR GRIS	1.00
PJE03514	ARCHIVADOR METALICO 3 GAVETAS COLOR GRIS	1.00
PJE03518	SILLA SECRETARIAL EN TELA COLOR NEGRO	1.00
PJE03519	SILLA DE ESPERA EN VINIL COLOR NEGRO	1.00
PJE03520	SILLA DE ESPERA EN VINIL COLOR NEGRO	1.00
PJE03521	ESCRITORIO METALICO GRIS 4 CAJONES	1.00
PJE03522	CREDENZA 4 CAJONES	1.00
PJE03523	CREDENZA METALICA	1.00
PJE03524	ARCHIVADOR GRIS METALICO 4 GAVETAS	1.00
PJE03525	BANCA DE 3 PLAZAS EN TELA COLOR NEGRO	1.00
PJE03526	SILLA EJECUTIVA CON CODERAS COLOR NEGRO	1.00
PJE03527	SILLA DE ESPERA EN TELA COLOR NEGRO	1.00
PJE03528	ESCRITORIOSECRETARIAL 2 CAJONES	1.00
PJE03529	SILLA DE ESPERA EN TELA COLOR NEGRO	1.00
PJE03530	SILLA DE ESPERA EN TELA COLOR NEGRO	1.00
PJE03533	BANCA DE 3 PLAZAS EN VINIL COLOR NEGRO	1.00
PJE03534	BANCA DE 3 PLAZAS EN VINIL COLOR NEGRO	1.00
PJE03535	MUEBLE VERTICAL DE COMPUTADORA EN NOVOPAN COLOR BLANCO	1.00
PJE03536	ARCHIVADOR METALICO 4 GAVETAS COLOR GRIS	1.00
PJE03537	ARCHIVADOR METALICO 4 GAVETAS COLOR GRIS	1.00
PJE03538	ARCHIVADOR METALICO 4 GAVETAS COLOR GRIS	1.00
PJE03539	ARCHIVADOR METALICO 4 GAVETAS COLOR GRIS	1.00
PJE03540	ARCHIVADOR AMARILLO 4 GAVETAS	1.00
PJE03541	ESCRITORIO SECRETARIAL METALICO 2 CAJONES	1.00
PJE03542	ESCRITORIO SECRETARIAL METALICO 2 CAJONES	1.00
PJE03543	ESCRITORIO SECRETARIAL METALICO 2 CAJONES	1.00
PJE03544	SILLA DE ESPERA EN VINIL COLOR NEGRO	1.00
PJE03545	SILLA DE ESPERA EN VINIL COLOR NEGRO	1.00
PJE03546	SILLA SECRETARIAL EN TELA COLOR GRIS	1.00
PJE03547	SILLA SECRETARIAL EN TELA COLOR NEGRO CON CODERAS	1.00
PJE03556	ESCRITORIO SECRETARIAL METALICO 2 CAJONES	1.00
PJE03557	SILLA DE ESPERA EN TELA COLOR NEGRO	1.00
PJE03558	SILLA DE ESPERA EN TELA COLOR NEGRO	1.00
PJE03561	ESCRITORIO SECRETARIAL METALICO 5 CAJONES COLOR GRIS	1.00
PJE03562	SILLA SECRETARIAL CON CODERAS EN TELA COLOR NEGRO	1.00
PJE03566	ESCRITORIO SECRETARIAL METALICO 2 CAJONES COLOR AMARILLO	1.00
PJE03570	SILLA DE ESPERA EN VINIL COLOR NARANJA	1.00
PJE03571	SILLA SECRETARIAL EN TELA COLOR NEGRO	1.00
PJE03572	ESCRITORIO METALICO AMARILLO 2 CAJONES	162.40
PJE03573	SILLA PLEGABLE VINIL COLOR NEGRO	1.00
PJE03574	SILLA DE ESPERA EN TELA COLOR NEGRO	1.00
PJE03576	ESCRITORIO METALICO GRIS DOS CAJONES	1.00
PJE03577	SILLA SECRETARIAL CON CODERAS EN TELA COLOR NEGRO	1.00
PJE03578	SILLA DE ESPERA EN TELA COLOR NEGRO	1.00
PJE03582	ESCRITORIO DE MADERA COLOR PINO 2 CAJONES	1.00
PJE03583	SILLA SECRETARIAL EN TELA COLOR NEGRO	1.00
PJE03587	SILLA SECRETARIAL CON CODERAS EN TELA COLOR NEGRO	1.00
PJE03588	ESCRITORIO DE MADERA CON 2 CAJONES	1.00
PJE03601	ESCRITORIO SECRETARIAL TRES CAJONES	1.00



Relación de Bienes Muebles que Componen el Patrimonio

Cuenta Pública 2015

Poder Judicial

Ente Público:

Código	Descripción del Bien Mueble	Valor en libros
	SILLA DE ESPERA	\$ 1.00
PJE03604	SILLA EJECUTIVA EN TELA COLOR ROJO	\$ 1.00
PJE03605	BASE PARA BANDERA DE MADERA	\$ 1.00
PJE03607	MUEBLE VERTICAL PARA COMPUTADORA DE MADERA	\$ 1.00
PJE03608	ARCHIVERO METALICO 4 GAVETAS	\$ 1.00
PJE03612	ESCRITORIO SECRETARIAL 6 CAJONES	\$ 1.00
PJE03613	SILLA SECRETARIAL	\$ 1.00
PJE03614	ESCRITORIO SECRETARIAL	\$ 742.40
PJE03621	SILLA SECRETARIAL	\$ 1.00
PJE03622	SILLA FIJA EN TELA COLOR NEGRO	\$ 1.00
PJE03626	ARCHIVERO METALICO 4 GAVETAS	\$ 1.00
PJE03629	SILLA FIJA EN TELA COLOR NEGRO	\$ 1.00
PJE03630	ESCRITORIO METALICO 4CAJONES	\$ 1.00
PJE03631	SILLON EJECUTIVO EN VINIL COLOR NEGRO	\$ 1.00
PJE03632	ARCHIVERO METALICO 3 GAVETAS	\$ 3,399.00
PJE03633	CREDENZA METALICA NOVA PUERTAS CORREDIZAS	\$ 1.00
PJE03634	CREDENZA DE MADERA	\$ 1,334.00
PJE03635	BANCA DE ESPERA 3 PLAZAS	\$ 1,450.00
PJE03636	ESCRITORIO METALICO 2 CAJONES	\$ 1.00
PJE03637	MESA VERTICAL PARA COMPUTADORA	\$ 1.00
PJE03639	VENTILADOR	\$ 1.00
PJE03642	TELEFONO FIJO	\$ 1.00
PJE03643	SILLA SECRETARIAL EN TELA COLOR NEGRO	\$ 1.00
PJE03644	SILLON EJECUTIVO EN VINIL COLOR NEGRO	\$ 162.40
PJE03645	SILLA PLEGABLE EN VINIL COLOR NEGRO	\$ 1.00
PJE03646	BANCA DE ESPERA 3 PLAZAS EN TELA COLOR NEGRO	\$ 1.00
PJE03647	MAQUINA DE ESCRIBIR MECANICA	\$ 1.00
PJE03651	ESCRITORIO DE MADERA 2 CAJONES	\$ 1.00
PJE03652	SILLA SECRETARIAL EN TELA COLOR VINO	\$ 1.00
PJE03653	SILLA FIJA EN TELA COLOR NEGRO	\$ 1.00
PJE03654	ESCRITORIO DE MADERA 2 CAJONES	\$ 1.00
PJE03655	MUEBLE PARA COMPUTADORA	\$ 1.00
PJE03658	SILLA FIJA EN VINIL COLOR NEGRO	\$ 1.00
PJE03659	ARCHIVERO METALICO 4 GAVETAS	\$ 1.00
PJE03660	MUEBLE PARA COMPUTADORA	\$ 1.00
PJE03661	ESCRITORIO METALICO 2 CAJONES	\$ 1.00
PJE03662	SILLA SECRETARIAL EN TELA COLOR NEGRO	\$ 1.00
PJE03666	SILLA FIJA EN VINIL COLOR NEGRO	\$ 1.00
PJE03667	ESCRITORIO METALICO 6 CAJONES	\$ 1.00
PJE03668	SILLA SECRETARIAL	\$ 1.00
PJE03669	SILLA FIJA EN TELA COLOR NEGRO	\$ 1.00
PJE03670	ARCHIVERO METALICO 3 GAVETAS	\$ 1.00
PJE03671	DESPACHADOR DE AGUA	\$ 82,875.00
PJE03672	MULTIFUNCIONAL	\$ 1.00
PJE03673	ESCRITORIO DE MADERA 2 CAJONES	\$ 1.00
PJE03675	ARCHIVERO METALICO 4 GAVETAS	\$ 1.00
PJE03676	ESCRITORIO DE MADERA 2 CAJONES	\$ 1.00
PJE03677	SILLA FIJA EN TELA COLOR NEGRO	\$ 1.00
PJE03678	SILLA SECRETARIAL EN TELA COLR GRIS	\$ 162.40
PJE03679	SILLA PLEGABLE VINIL COLOR NEGRO	\$ 1.00
PJE03680	SILLA FIJA EN TELA COLOR NEGRO	\$ 1.00
PJE03681	BANCA DE ESPERA CON 3 PLAZAS EN VINIL COLOR NEGRO	\$ 1.00
PJE03682	DESPACHADOR DE AGUA	\$ 1.00
PJE03683	BANCA DE ESPERA CON 3 PLAZAS EN VINIL COLOR NEGRO	\$ 1.00
PJE03684	BANCA DE ESPERA CON 3 PLAZAS EN TELA COLOR NEGRO	\$ 1.00
PJE03685	CREDENZA METALICA	\$ 1.00
PJE03686	ARCHIVERO DE MADERA	\$ 1.00
PJE03687	MUEBLE PARA COMPUTADORA .80X.60M	\$ 1.00
PJE03689	TELEFONO FIJO	\$ 1.00
PJE03692	ESCRITORIO METALICO EJECUTIVO 4 CAJONES	\$ 1.00
PJE03693	BANCA DE ESPERA 3 PLAZAS EN TELA COLOR NEGRO	\$ 162.40
PJE03694	SILLA PLEGABLE EN VINIL COOR NEGRO	\$
PJE03695		



Relación de Bienes Muebles que Componen el Patrimonio

Cuenta Pública 2015

Poder Judicial

Ente Público:

Código	Descripción del Bien Mueble	Valor en libros
PJE03696	SILLON EJECUTIVO CON CODERAS EN TELA COLOR NEGRO	1.00
PJE03697	ESCRITORIO SECRETARIAL DE MADERA 2 CAJONES	1.00
PJE03698	SILLA FIJA EN TELA COLOR NEGRO	1.00
PJE03699	SILLA SECRETARIAL EN TELA COLOR NEGRO	1.00
PJE03700	MESA VERTICAL PARA COMPUTADORA	1.00
PJE03705	MESA VERTICAL PARA COMPUTADORA	1.00
PJE03710	ESCRITORIO SECRETARIAL METALICO 2 CAJONES	1.00
PJE03711	SILLA SECRETARIAL CON CODERAS EN TELA COLOR NEGRO	1.00
PJE03712	SILLA FIJA EN VINIL COLOR NEGRO	1.00
PJE03713	ARCHIVERO METALICO 4 GAVETAS	1.00
PJE03714	ARCHIVERO METALICO 3 GAVETAS	1,450.00
PJE03715	ESCRITORIO METALICO 2 CAJONES	1.00
PJE03716	SILLON SEMI EJECUTIVO EN TELA COLOR NEGRO	162.40
PJE03717	SILLA PLEGABLE EN VINIL COLOR NEGRO	1.00
PJE03718	SILLA FIJA EN VINIL COLOR NEGRO	1.00
PJE03722	SILLA FIJA EN VINIL COLOR NEGRO	1.00
PJE03723	SILLA SECRETARIAL EN TELA COLOR NEGRO	1.00
PJE03724	ARCHIVERO METALICO DE 4 GAVETAS	1.00
PJE03725	ARCHIVERO METALICO DE 4 GAVETAS	1.00
PJE03726	ESCRITORIO METALICO 5 CAJONES	1.00
PJE03727	SILLA SECRETARIAL EN TELA COLOR VINO	1.00
PJE03731	SILLA SECRETARIAL EN TELA COLOR NEGRO	1.00
PJE03732	MESA VERTICAL PARA COMPUTADORA	1.00
PJE03733	ESCRITORIO METALICO	1.00
PJE03736	LIBRERO DE MADERA CON 4 DIVISIONES	1.00
PJE03737	LIBRERO DE MADERA CON 5 DIVISIONES	1.00
PJE03738	SILLA EJECUTIVA EN MALLA COLOR NEGRO CON CODERAS	1.00
PJE03739	MUEBLE PARA COMPUTADORA VERTICAL EN NOVOPAN	1.00
PJE03740	CREDENZA METALICA	1.00
PJE03741	ARCHIVERO METALICO 4 GAVETAS COLOR GRIS	1.00
PJE03742	LIBRERO EMPOTRABLE DE MADERA CON ENTREPAÑOS	1.00
PJE03743	TELEFONO FIJO	1.00
PJE03744	BASE DE MADERA PARA BANDERA	1.00
PJE03745	SILLA DE ESPERA DE MADERA FIJA EN PIEL COLOR VERDE	1.00
PJE03746	SILLA DE ESPERA DE MADERA FIJA EN PIEL COLOR VERDE	1.00
PJE03748	SILLA DE ESPERA FIJA EN MADERA TAPIZADA EN TELA COLOR CAFE	1.00
PJE03749	SILLA DE ESPERA FIJA EN MADERA TAPIZADA EN TELA COLOR CAFE	1.00
PJE03750	SILLA DE ESPERA FIJA EN MADERA TAPIZADA EN TELA COLOR CAFE	1.00
PJE03751	MESA DE MADERA TERMINADA EN COLOR CAOBA 1.2X.80	1.00
PJE03753	ESCRITORIO EJECUTIVO DE MADERA CON 8 CAJONES	1.00
PJE03754	SILLON EJECUTIVO DE MADRA TA'PIZADO EN PIEL COLOR NEGRO	1.00
PJE03755	LIBRERO DE MADERA CON ENTREPAÑOS	1.00
PJE03756	CREDENZA DE MADERA CON 8 CAJONES	1.00
PJE03759	MESITA PARA TELEFONO METALICA 1X1	1.00
PJE03761	ANAQUEL METALICO 5 CHAROLAS 4 POSTES	1.00
PJE03762	MESA CIRCULAR DE MADERA	1.00
PJE03763	SILLA DE ESPERA FIJA DE MADERA TAPIZADA EN TELA COLOR CAFE	1.00
PJE03764	SILLA DE ESPEERA FIJA EN TELA COLOR NEGRO	1.00
PJE03765	SILLA DE ESPEERA FIJA EN TELA COLOR NEGRO	1.00
PJE03766	BASE METALICA PARA IMPRESORA CON RUEDAS	1.00
PJE03767	ARCHIVERO METALICO 4 GAVETAS COLOR CAFE	1.00
PJE03768	ARCHIVERO METALICO 4 GAVETAS COLOR GRIS	1.00
PJE03769	PERCHERO DE MADERA TERMINADO EN COLOR CAOBA	1.00
PJE03770	SILLON EJECUTIVO EN PIEL COLOR NEGRO CON CODERAS	1.00
PJE03771	MUEBLE VERTICAL PARA COMPUTADORA EN NOVOPAN	1.00
PJE03772	MAQUINA DE ESCRIBIR	1.00
PJE03777	MUEBLE VERTICAL PARA COMPUTADORA EN MELAMINA	1.00
PJE03781	SILLA SECRETARIAL EN TELA COLOR VINO	1.00
PJE03782	TELEFONO FIJO	1.00
PJE03789	SILLA SECRETARIAL EN TELA COLOR NEGRO	1.00
PJE03790	ESCRITORIO SECRETARIAL METALICO 4 CAJONES	1.00
PJE03791	SILLA PLEGABLE EN VINIL COLOR NEGRO	162.40

Relación de Bienes Muebles que Componen el Patrimonio



Cuenta Pública 2015

Poder Judicial

Ente Público:

Código	Descripción del Bien Mueble	Valor en libros
PJE03792	SILLA FIJA EN TELA COLOR NEGRO	1.00
PJE03793	ESCRITORIO SECRETARIAL METALICO 1 CAJON	1.00
PJE03795	SILLA FIJA DE ESPERA EN VINIL COLOR NEGRO	1.00
PJE03797	ARCHIVERO METALICO 4 GAVETAS	162.40
PJE03799	SILLA PLEGABLE EN VINIL COLOR NEGRO	1.00
PJE03800	SILLA FIJA EN VINIL COLOR NEGRO	1,107.00
PJE03801	SILLA SECRETARIAL EN TELA COLOR NEGRO	1.00
PJE03802	MUEBLE VERTICAL PARA COMPUTADORA EN NOVOPAN	1.00
PJE03806	ARCHIVERO METALICO 4 GAVETAS	1.00
PJE03807	MUEBLE VERTICAL PARA COMPUTADORA EN NOVOPAN	1.00
PJE03808	ESCRITORIO METALICO 1 CAJON	1.00
PJE03816	ESCRITORIO METALICO	1,999.00
PJE03817	ARCHIVERO METALICO 3 GAVETAS	162.40
PJE03818	SILLA PLEGABLE EN VINIL COLOR NEGRO	1.00
PJE03819	SILLA FIJA EN PLIANA COLOR NEGRO	1.00
PJE03820	SILLA GIRATORIA EN PLIANA COLOR NEGRO	1.00
PJE03821	BANCA 3 PLAZAS EN PLIANA COLOR NEGRO	1.00
PJE03822	BANCA 3 PLAZAS EN VINIL COLOR NEGRO	1.00
PJE03823	BANCA 3 PLAZAS EN PLIANA COLOR NEGRO	1.00
PJE03824	BANCA 3 PLAZAS EN PLIANA COLOR NEGRO	1.00
PJE03825	ANAQUEL METALICO 7 CHAROLAS 4 POSTES	1.00
PJE03826	ANAQUEL METALICO 7 CHAROLAS 4 POSTES	1.00
PJE03827	ANAQUEL METALICO 7 CHAROLAS 4 POSTES	1.00
PJE03828	ANAQUEL METALICO 7 CHAROLAS 4 POSTES	1.00
PJE03829	ANAQUEL METALICO 4 CHAROLAS 4 POSTES	1,006.07
PJE03830	ANAQUEL METALICO 6 CHAROLAS 4 POSTES	1,006.07
PJE03831	ANAQUEL METALICO 6 CHAROLAS 4 POSTES	1,006.07
PJE03832	ANAQUEL METALICO 6 CHAROLAS 4 POSTES	1,006.07
PJE03833	ANAQUEL METALICO 6 CHAROLAS 4 POSTES	1.00
PJE03834	ARCHIVERO METALICO 4 GAVETAS	1.00
PJE03835	ARCHIVERO METALICO 4 GAVETAS	1.00
PJE03836	ARCHIVERO METALICO 4 GAVETAS	1.00
PJE03837	ARCHIVERO METALICO 3 GAVETAS	1.00
PJE03838	ESCRITORIO METALICO 2 CAJONES	1.00
PJE03839	ESCRITORIO METALICO 2 CAJONES	1.00
PJE03840	SILLA FIJA EN VINIL COLOR NEGRO	1.00
PJE03841	SILLA SECRETARIAL EN TELA COLOR NEGRO	1.00
PJE03842	SILLA FIJA EN TELA COLOR NEGRO	1.00
PJE03843	SILLA SECRETARIAL EN TELA COLOR NEGRO	1.00
PJE03844	MESA VERTICAL PARA COMPUTADORA	1.00
PJE03848	MAQUINA DE ESCRIBIR	1.00
PJE03849	MESA VERTICAL PARA COMPUTADORA	1.00
PJE03850	ESCRITORIO SECRETARIAL METALICO 2 CAJONES	1.00
PJE03855	SILLA FIJA EN VINIL COLOR NEGRO	1.00
PJE03856	SILLA FIJA EN TELA COLOR NEGRO	1.00
PJE03857	SILLA FIJA EN TELA COLOR NEGRO	1.00
PJE03858	SILLA FIJA EN TELA COLOR NEGRO	1.00
PJE03859	SILLA SECRETARIAL EN TELA COLOR NEGRO	1.00
PJE03860	MUEBLE PARA COMPUTADORA	1.00
PJE03865	ARCHIVERO METALICO 4 GAVETAS	1.00
PJE03866	MESA VERTICAL PARA COMPUTADORA	1.00
PJE03867	ESCRITORIO SECRETARIAL METALICO 4 CAJONES	1.00
PJE03868	SILLA FIJA EN TELA COLOR NEGRO	1.00
PJE03873	SILLA FIJA EN VINIL CROMADA EN COLOR ROJO	1.00
PJE03874	SILLA SECRETARIAL EN TELA COLOR NEGRO	1.00
PJE03875	MESA VERTICAL PARA COMPUTADORA	1.00
PJE03876	ESCRITORIO SECRETARIALES METALICO 2 CAJONES	1.00
PJE03877	MUEBLE PARA COMPUTADORA	162.40
PJE03878	SILLA PLEGABLE EN VINIL COLOR NEGRO	1.00
PJE03879	SILLA FIJA EN TELA COLOR NEGRO	1.00
PJE03880	ESCRITORIO METALICO 1 CAJON	1.00
PJE03881	SILLA FIJA EN TELA COLOR NEGRO	1.00

PODER JUDICIAL

Relación de Bienes Muebles que Componen el Patrimonio



Cuenta Pública 2015

Poder Judicial

Ente Público:

Código	Descripción del Bien Mueble	Valor en libros
PJE03887	SILLA SECRETARIAL EN TELA COLOR NEGRO	\$ 1.00
PJE03888	ARCHIVERO METALICO 4 GAVETAS	\$ 1.00
PJE03889	TELEFONO FIJO	\$ 1.00
PJE03892	ESCRITORIO METALICO 2 CAJONES	\$ 1,107.00
PJE03894	SILLA SECRETARIAL EN TELA COLOR NEGRO	\$ 1.00
PJE03895	ESCRITORIO METALICO 2 CAJONES	\$ 1.00
PJE03896	SILLA FIJA EN VINIL COLOR NEGRO	\$ 1.00
PJE03897	SILLA SECRETARIAL EN PLIANA COLOR NEGRO	\$ 162.40
PJE03898	SILLA PLEGABLE EN VINIL COLOR NEGRO	\$ 162.40
PJE03899	SILLA PLEGABLE EN VINIL COLOR NEGRO	\$ 1.00
PJE03900	SILLA SECRETARIAL EN TELA COLOR NEGRO	\$ 1.00
PJE03901	DESACHADOR DE AGUA	\$ 1.00
PJE03902	EXTINTOR	\$ 1.00
PJE03903	EXTINTOR	\$ 1.00
PJE03904	ANAQUEL METALICO 4 POSTES 5 CHAROLAS	\$ 1.00
PJE03905	ANAQUEL METALICO 4 POSTES 6 CHAROLAS	\$ 1.00
PJE03906	ANAQUEL METALICO 4 POSTES 6 CHAROLAS	\$ 1.00
PJE03907	ANAQUEL METALICO 4 POSTES 6 CHAROLAS	\$ 1.00
PJE03908	ANAQUEL METALICO 4 POSTES 6 CHAROLAS	\$ 1.00
PJE03909	ANAQUEL METALICO 4 POSTES 6 CHAROLAS	\$ 1.00
PJE03910	ANAQUEL METALICO 4 POSTES 6 CHAROLAS	\$ 1.00
PJE03911	ANAQUEL METALICO 4 POSTES 6 CHAROLAS	\$ 1.00
PJE03912	ANAQUEL METALICO 4 POSTES 5 CHAROLAS	\$ 1.00
PJE03913	ANAQUEL METALICO 4 POSTES 5 CHAROLAS	\$ 1.00
PJE03914	ANAQUEL METALICO 4 POSTES 5 CHAROLAS	\$ 1.00
PJE03915	ANAQUEL METALICO 4 POSTES 5 CHAROLAS	\$ 1.00
PJE03916	ANAQUEL METALICO 4 POSTES 5 CHAROLAS	\$ 1,450.00
PJE03917	ESCRITORIO METALICO 2 CAJONES	\$ 1.00
PJE03918	ESCRITORIO METALICO 1 CAJON	\$ 1.00
PJE03919	MESA DE TRABAJO	\$ 1,450.00
PJE03923	ESCRITORIO METALICO 2 CAJONES	\$ 1.00
PJE03924	SILLA FIJA EN TELA COLOR NEGRO	\$ 1.00
PJE03925	SILLA SECRETARIAL EN PLIANA COLOR NEGRO	\$ 1.00
PJE03926	MESA VERTICAL PARA COMPUTADORA	\$ 1.00
PJE03930	SILLA FIJA EN VINIL COLOR NEGRO	\$ 1.00
PJE03931	EXTINTOR	\$ 1.00
PJE03932	EXTINTOR	\$ 1.00
PJE03933	RELOJ DE PARED	\$ 1.00
PJE03934	BANCA DE ESPERA 3 PLAZAS EN VINIL COLOR NEGRO	\$ 1.00
PJE03935	ARCHIVERO METALICO 4 GAVETAS	\$ 1,450.00
PJE03936	ESCRITORIO METALICO 2 CAJONES	\$ 1.00
PJE03937	ESCRITORIO METALICO	\$ 1.00
PJE03941	SILLA DE ESPERA EN VINIL COLOR NEGRO	\$ 1.00
PJE03942	SILLA DE ESPERA EN VINIL COLOR NEGRO	\$ 1.00
PJE03943	ARCHIVERO METALICO 2 GAVETAS	\$ 1.00
PJE03944	MUEBLE PARA COMPUTADORA	\$ 1.00
PJE03948	ESCRITORIO METALICO 2 CAJONES	\$ 1.00
PJE03949	ESCRITORIO METALICO	\$ 1.00
PJE03950	SILLA SECRETARIAL EN TELA COLOR NEGRO	\$ 1.00
PJE03951	SILLA FIJA EN TELA COLOR NEGRO	\$ 1.00
PJE03952	ARCHIVERO METALICO 4 GAVETAS	\$ 1.00
PJE03956	MUEBLE PARA COMPUTADORA	\$ 162.40
PJE03957	SILLA PLEGABLE EN VINIL COLOR NEGRO	\$ 1.00
PJE03958	SILLA SECRETARIAL EN TELA COLOR NEGRO	\$ 1.00
PJE03959	ESCRITORIO METALICO 2 CAJONES	\$ 1.00
PJE03960	ARCHIVERO METALICO 4 GAVETAS	\$ 1.00
PJE03961	ESCRITORIO METALICO 2 CAJONES	\$ 1.00
PJE03962	ESCRITORIO METALICO 3 CAJONES	\$ 1.00
PJE03963	SILLA FIJA EN TELA COLOR NEGRO	\$ 1.00
PJE03964	ESCRITORIO METALICO 2 CAJONES	\$ 1.00
PJE03965	MAQUINA DE ESCRIBIR	\$ 1.00
PJE03966	MESA VERTICAL PARA COMPUTADORA	\$ 1.00

PODER JUDICIAL



Relación de Bienes Muebles que Componen el Patrimonio

Cuenta Pública 2015

Poder Judicial

Ente Público:

Código	Descripción del Bien Mueble	Valor en libros
PJE03970	SILLA SECRETARIAL EN TELA COLOR NEGRO	1.00
PJE03971	SILLA SECRETARIAL EN TELA COLOR NEGRO	1.00
PJE03972	ARCHIVERO METALICO 4 GAVETAS	1.00
PJE03973	TELEFONO FIJO	1.00
PJE03974	SILLA FIJA EN TELA COLOR NEGRO	1.00
PJE03978	MESA VERTICAL PARA COMPUTADORA	1.00
PJE03979	SILLA SECRETARIAL EN TELA COLOR VINO	1.00
PJE03980	ESCRITORIO DE MADERA 2 CAJONES	1.00
PJE03980	SILLA PLEGABLE EN VINIL COLOR NEGRO	162.40
PJE03983	ARCHIVERO METALICO 2 GAVETAS	1.00
PJE03993	SILLA PLEGABLE EN VINIL COLOR NEGRO	162.40
PJE03994	SILLA SECRETARIAL EN TELA COLOR VINO	1.00
PJE03995	MESA VERTICAL PARA COMPUTADORA	1.00
PJE03996	ESCRITORIO DE MADERA 2 CAJONES	1.00
PJE03997	SILLA FIJA EN VINIL COLOR NEGRO	1.00
PJE03998	ESCRITORIO SECRETARIAL DE MADERA DOS CAJONES	1.00
PJE04003	ESCRITORIO SECRETARIAL 2 CAJONES	1.00
PJE04007	SILLA SECRETARIAL COLOR VINO	1.00
PJE04009	SILLA SECRETARIAL COLOR VINO	1.00
PJE04010	ESCRITORIO SECRETARIAL	1.00
PJE04014	SILLA SECRETARIAL	742.40
PJE04015	SILLA DE ESPERA	1.00
PJE04016	TELEFONO FIJO	1.00
PJE04017	SILLA DE ESPERA	1.00
PJE04018	ESCRITORIO SECRETARIAL UN CAJON	1.00
PJE04019	MUEBLE VERTICAL PARA COMPUTADORA	1.00
PJE04021	SILLA SECRETARIAL COLOR VINO	1.00
PJE04025	TELEFONO FIJO	1.00
PJE04026	ESCRITORIO SECRETARIAL 4 CAJONES	1.00
PJE04028	SILLA DE ESPERA	1.00
PJE04030	SILLA SECRETARIAL	742.40
PJE04031	ESCRITORIO SECRETARIAL DOS CAJONES	1.00
PJE04036	SILLA SECRETARIAL	742.40
PJE04037	SILLA SECRETARIAL	742.40
PJE04038	MUEBLE VERTICAL PARA COMPUTADORA	1.00
PJE04042	SILLA DE ESPERA	1.00
PJE04045	SILLA EJECUTIVA	1.00
PJE04046	SILLA DE ESPERA	1.00
PJE04047	ARCHIVERO 4 GAVETAS	1.00
PJE04048	MUEBLE VERTICAL PARA COMPUTADORA	1.00
PJE04051	SILLA SECRETARIAL	1.00
PJE04055	ESCRITORIO SECRETARIAL	1.00
PJE04056	ARCHIVERO 4 GAVETAS	1.00
PJE04057	MUEBLE VERTICAL PARA COMPUTADORA	1.00
PJE04058	ESCRITORIO SECRETARIAL	1.00
PJE04062	ESCRITORIO SECRETARIAL	1.00
PJE04066	SILLA DE ESPERA	1.00
PJE04067	MULTIFUNCIONAL	1.00
PJE04069	MESA DE NOVOPAN	1.00
PJE04070	MULTIFUNCIONAL	1.00
PJE04071	ANAQUEL 5 CHAROLAS	1.00
PJE04072	ANAQUEL 6 CHAROLAS	1.00
PJE04073	ANAQUEL 6 CHAROLAS	1.00
PJE04074	ANAQUEL 8 CHAROLAS	1.00
PJE04075	SILLA DE ESPERA	1.00
PJE04076	ARCHIVERO 4 GAVETAS	1.00
PJE04077	ARCHIVERO 4 GAVETAS	1.00
PJE04078	ANAQUEL 4 CHAROLAS	1.00
PJE04079	ESCRITORIO SECRETARIAL	1.00
PJE04080	SILLA DE ESPERA	1.00
PJE04081	MUEBLE VERTICAL PARA COMPUTADORA	1.00
PJE04083	SILLA PLEGABLE	162.40
PJE04086		

PODER JUDICIAL

Relación de Bienes Muebles que Componen el Patrimonio



Cuenta Pública 2015

Ente Público:

Poder Judicial

Código	Descripción del Bien Mueble	Valor en libros
PJE04087	RELOJ DE PARED	\$ 1.00
PJE04089	SILLA DE ESPERA	\$ 1.00
PJE04090	SILLA DE ESPERA	\$ 1.00
PJE04091	ESCRITORIO SECRETARIAL 2 CAJONES	\$ 1.00
PJE04092	SILLA EJECUTIVA	\$ 1.00
PJE04093	MUEBLE VERTICAL PARA COMPUTADORA	\$ 1.00
PJE04097	ESCRITORIO EJECUTIVO 5 CAJONES	\$ 1.00
PJE04098	SILLON EJECUTIVO	\$ 1.00
PJE04099	ARCHIVERO 3 GAVETAS	\$ 1.00
PJE04100	ARCHIVERO 4 GAVETAS	\$ 1.00
PJE04101	SILLA DE ESPERA COLOR NEGRO	\$ 339.10
PJE04102	SILLA PLEGABLE COLOR NEGRO	\$ 162.40
PJE04103	SILLA DE ESPERA COLOR NEGRO	\$ 339.10
PJE04104	MUEBLE VERTICAL PARA COMPUTADORA	\$ 1.00
PJE04109	SILLA DE ESPERA	\$ 1.00
PJE04110	SILLA PLEGABLE	\$ 162.40
PJE04111	MUEBLE VERTICAL PARA COMPUTADORA	\$ 1.00
PJE04117	ARCHIVERO METALICO 4 GAVETAS	\$ 1.00
PJE04118	ARCHIVERO 2 GAVETAS	\$ 1.00
PJE04119	ESCRITORIO EJECUTIVO 5 CAJONES	\$ 1.00
PJE04120	SILLA EJECUTIVA	\$ 1.00
PJE04121	SILLA DE ESPERA	\$ 1.00
PJE04123	CREDENZA	\$ 1.00
PJE04124	SILLA DE ESPERA	\$ 1.00
PJE04125	SILLA DE ESPERA	\$ 1.00
PJE04126	ESCRITORIO EJECUTIVO	\$ 1.00
PJE04127	SILLON EJECUTIVO	\$ 1.00
PJE04128	TELEFONO FIJO	\$ 1.00
PJE04136	MUEBLE VERTICAL PARA COMPUTADORA	\$ 1.00
PJE04137	SILLA DE ESPERA	\$ 1.00
PJE04138	ARCHIVERO METALICO 4 GAVETAS	\$ 1.00
PJE04139	ESCRITORIO SECRETARIAL 2 CAJONES	\$ 1.00
PJE04140	SILLA EJECUTIVA	\$ 1.00
PJE04145	SILLA SECRETARIAL COLOR VINO	\$ 1.00
PJE04146	ESCRITORIO SECRETARIAL 2 CAJONES	\$ 1.00
PJE04148	SILLA PLEGABLE	\$ 162.40
PJE04149	SILLA DE ESPERA	\$ 1.00
PJE04150	ESCRITORIO SECRETARIAL	\$ 1.00
PJE04162	ESCRITORIO SECRETARIAL 2 CAJONES	\$ 1.00
PJE04164	SILLA DE ESPERA	\$ 1.00
PJE04165	SILLA SECRETARIAL SIN RESPALDO	\$ 1.00
PJE04166	SILLA DE ESPERA	\$ 1.00
PJE04167	SILLA DE ESPERA	\$ 1.00
PJE04168	ESCRITORIO EJECUTIVO 2 CAJONES	\$ 1.00
PJE04169	MAQUINA DE ESCRIBIR	\$ 1.00
PJE04178	ESCRITORIO SECRETARIAL 2 CAJONES	\$ 1.00
PJE04179	SILLA SECRETARIAL	\$ 1.00
PJE04180	SILLA DE ESPERA	\$ 1.00
PJE04185	ESCRITORIO EJECUTIVO 5 CAJONES	\$ 1.00
PJE04186	SILLA SECRETARIAL COLOR VINO	\$ 1.00
PJE04187	SILLA DE ESPERA	\$ 1.00
PJE04197	VENTILADOR DE PEDASTAL	\$ 1.00
PJE04201	CREDENZA DE MADERA 5 CAJONES CON CUBIERTA DE CRISTAL	\$ 1.00
PJE04202	SILLON GIRATORIO DE MADERA EN PIEL COLOR NEGRO	\$ 1.00
PJE04203	ESCRITORIO EJECUTIVO DE MADERA CON 5 CAJONES	\$ 1.00
PJE04204	SILLA DE ESPERA DE MADERA TAPIZADA EN PIANA COLOR CAFE	\$ 1.00
PJE04205	SILLA DE ESPERA DE MADERA TAPIZADA EN PIEL COLOR VERDE	\$ 1.00
PJE04206	SILLA DE ESPERA DE MADERA TAPIZADA EN PIEL COLOR VERDE	\$ 1.00
PJE04207	SILLA DE ESPERA DE MADERA TAPIZADA EN PIEL COLOR VERDE	\$ 1.00
PJE04208	RÉPISA DE MADERA	\$ 1.00
PJE04209	BASE DE MADERA PARA BANDERA	\$ 1.00
PJE04210	TELEFONO FIJO	\$ 1.00

[Handwritten signature] 46 / 87

PODER JUDICIAL

Relación de Bienes Muebles que Componen el Patrimonio

Cuenta Pública 2015



Ente Público:

Poder Judicial

Código	Descripción del Bien Mueble	Valor en libros
PJE04211	ARCHIVERO 4 GAVETAS	\$ 1.00
PJE04212	MESA DE 1X.80 CON 1 CAJON Y RUEDITAS	\$ 1.00
PJE04214	VENTILADOR	\$ 1,500.00
PJE04215	BASE PARA GARRAFON DE AGUA	\$ 1.00
PJE04221	ESCRITORIO SECRETARIAL	\$ 1.00
PJE04222	SILLA DE ESPERA	\$ 1.00
PJE04223	SILLA EJECUTIVA	\$ 1.00
PJE04224	ESCRITORIO SECRETARIAL METALICO 2 CAJONES	\$ 1.00
PJE04226	SILLA SECRETARIAL EN TELA COLOR NEGRO	\$ 742.40
PJE04227	MUEBLE VERTICAL PARA COMPUTADORA EN MELAMINA	\$ 1.00
PJE05860	ROTAFOLIO	\$ 1.00
PJE04233	PINTURA AL OLEO	\$ 1.00
PJE04234	ESPEJO BISELADO	\$ 1.00
PJE04235	MESA PARA TELEFONO	\$ 1.00
PJE04236	LAMPARA TIPO COLONIAL	\$ 1.00
PJE04237	MACETA DE PORCELANA	\$ 1.00
PJE04238	MESA DE PINO	\$ 1.00
PJE04239	MESA DE PINO	\$ 1.00
PJE04240	SILLON DE 2 PLAZAS EN PIEL	\$ 1.00
PJE04241	SILLON DE 3 PLAZAS EN PIEL	\$ 1.00
PJE04242	SILLON DE 1 PLAZA EN PIEL	\$ 1.00
PJE04243	PINTURA AL OLEO DE BENITO JUAREZ	\$ 1.00
PJE04244	PINTURA AL OLEO DE VOLCANES	\$ 1.00
PJE04245	LAMPARA TIPO COLONIAL	\$ 1.00
PJE04246	MESA DE PINO CON CRISTAL	\$ 1.00
PJE04247	SILLON DE 3 PLAZAS	\$ 1.00
PJE04248	SILLA DE MADERA GRABADA	\$ 1.00
PJE04249	SILLA DE MADERA GRABADA	\$ 1.00
PJE04250	SILLA DE MADERA GRABADA	\$ 1.00
PJE04251	MESA DE MADERA EN PINO	\$ 1.00
PJE04252	MUEBLE VERTICAL PARA COMPUTADORA	\$ 1.00
PJE04255	LAMPARA DE PEDASTAL	\$ 1.00
PJE04256	SILLA DE MADERA GRABADA	\$ 1.00
PJE04257	SILLA DE MADERA GRABADA	\$ 1.00
PJE04258	SILLA DE MADERA GRABADA	\$ 30,000.00
PJE04259	SILLA DE MADERA GRABADA	\$ 30,000.00
PJE04260	SILLA DE MADERA GRABADA	\$ 1.00
PJE04261	SILLA DE MADERA GRABADA	\$ 1.00
PJE04262	SILLA DE MADERA GRABADA	\$ 1.00
PJE04263	SILLA DE MADERA GRABADA CON CODERAS	\$ 1.00
PJE04264	LAMPARA TIPO COLONIAL	\$ 1.00
PJE04265	CREDENZA DE MADERA 7 CAJONES	\$ 1.00
PJE04266	JARRON DE PORCELANA	\$ 1.00
PJE04267	TIBOR DE TALAVERA	\$ 1.00
PJE04268	PINTURA AL OLEO	\$ 1.00
PJE04269	MESA DE CENTRO	\$ 1.00
PJE04270	SILLON DE 2 PLAZAS	\$ 1.00
PJE04271	SILLON DE 1 PLAZA	\$ 1.00
PJE04272	SILLON DE 1 PLAZA	\$ 1.00
PJE04273	ESPEJO BISELADO	\$ 1.00
PJE04274	ASTA BANDERA	\$ 1.00
PJE04275	MESA DE MADERA 3 CAJONES	\$ 1.00
PJE04276	SILLA DE MADERA EN TELA COLOR CREMA	\$ 1.00
PJE04277	SILLA DE MADERA EN TELA COLOR CREMA	\$ 1.00
PJE04278	PINTURA AL OLEO	\$ 1.00
PJE04279	JARRON DE TALAVERA	\$ 1.00
PJE04280	ESQUINERO DE MADERA	\$ 1.00
PJE04281	FLOTERO DE TALAVERA	\$ 1.00
PJE04282	JARRON EN TALAVERA	\$ 1.00
PJE04283	SILLON EJECUTIVO EN MALLA	\$ 1.00
PJE04284	MESA PARA TELEFONO	\$ 1.00
PJE04285	MESA DE MADERA 3 CAJONES	\$ 1.00

PODER JUDICIAL

Relación de Bienes Muebles que Componen el Patrimonio



Cuenta Pública 2015

Poder Judicial

Ente Público:

Código	Descripción del Bien Mueble	Valor en libros
PJE04286	LIBRERO 10 COMPARTIMIENTOS	\$ 1.00
PJE04288	SILLA SECRETARIAL	\$ 1.00
PJE04289	SILLA SECRETARIAL	\$ 1.00
PJE04290	TELEFONO	\$ 1.00
PJE04291	ARCHIVERO METALICO 4 GAVETAS	\$ 1.00
PJE04292	ARCHIVERO METALICO 4 GAVETAS	\$ 1.00
PJE04293	MEASA PARA TELEFONO	\$ 1.00
PJE04294	DESPACHADOR DE AGUA	\$ 3,007.30
PJE04298	ESCRITORIO METALICO AMARILLO 2 CAJONES	\$ 1.00
PJE04299	SILLA SECRETARIAL CON CODERAS EN TELA COLOR NEGRO	\$ 1.00
PJE04300	SILLA DE ESPERA EN TELA COLOR NEGRO	\$ 1.00
PJE04303	MUEBLE PARA COMPUTADORA VERTICAL	\$ 1.00
PJE04305	ESCRITORIO METALICO AMARILLO 2 CAJONES	\$ 1.00
PJE04306	SILLA SECRETARIAL EN TELA NEGRO/VINO	\$ 1.00
PJE04307	SILLA PLEGABLE EN VINIL COLOR NEGRO	\$ 162.40
PJE04313	MUEBLE PARA COMPUTADORA VERTICAL EN NOVOPAN COLOR CREMA	\$ 1.00
PJE04318	MUEBLE DE MADERA 1.20X40 CON UN ENTREPAÑO	\$ 1.00
PJE04319	ESCRITORIO SECRETARIAL METALICO 2 CAJONES	\$ 1.00
PJE04323	SILLA SECRETARIAL EN TELA COLOR VINO	\$ 1.00
PJE04324	SILLA DE ESPERA EN VINIL COLOR NEGRO	\$ 1.00
PJE04325	SILLA DE ESPERA EN TELA COLOR NEGRO	\$ 1.00
PJE04326	ESCRITORIO 2 CAJONES	\$ 1.00
PJE04327	SILLA PLEGABLE EN VINIL COLOR NEGRO	\$ 162.40
PJE04328	SILLA PLEGABLE EN VINIL COLOR NEGRO	\$ 162.40
PJE04332	ESCRITORIO 2 CAJONES	\$ 1.00
PJE04333	SILLA SECRETARIAL EN TELA COLOR NEGRO	\$ 1.00
PJE04334	SILLA PLEGABLE EN VINIL COLOR NEGRO	\$ 162.40
PJE04335	SILLA PLEGABLE EN VINIL COLOR NEGRO	\$ 162.40
PJE04336	SILLA PLEGABLE EN VINIL COLOR ROJO	\$ 1.00
PJE04337	SILLA DE ESPERA EN TELA COLOR VERDE	\$ 1.00
PJE04338	ARCHIVADOR 4 GAVETAS COLOR GRIS	\$ 1.00
PJE04341	ESCRITORIO SECRETARIAL 2 CAJONES COLOR AMARILLO	\$ 1.00
PJE04342	ARCHIVADOR METALICO 4 GAVETAS COLOR GRIS	\$ 1.00
PJE04343	SILLA PLEGABLE EN VINIL COLOR NEGRO	\$ 162.40
PJE04344	SILLA SECRETARIAL EN TELA COLOR VINO	\$ 1.00
PJE04347	ANAQUEL METALICO 6 POSTES 10 CHAROLAS COLOR GRIS	\$ 1.00
PJE04348	ANAQUEL METALICO 6 POSTES 10 CHAROLAS COLOR GRIS	\$ 1.00
PJE04349	ANAQUEL METALICO 4 POSTES 5 CHAROLAS	\$ 1.00
PJE04350	ANAQUEL METALICO 4 POSTES 5 CHAROLAS	\$ 1.00
PJE04351	SILLA DE MADERA	\$ 1.00
PJE04352	ESCRITORIO DE MADERA 2 CAJONES COLOR PINO	\$ 1.00
PJE04356	ESCRITORIO SECRETARIAL METALICO AMARILLO	\$ 1.00
PJE04357	ARCHIVERO METALICO GRIS 3 GAVETAS	\$ 1.00
PJE04358	MOSTRADOR DE MADERA CON PUERTA GRIS Y CUBIERTA NEGRA	\$ 1.00
PJE04359	MOSTRADOR DE MADERA CON PUERTA GRIS Y CUBIERTA NEGRA	\$ 1.00
PJE04360	ESCRITORIO SECRETARIAL METALICO AMARILLO	\$ 1.00
PJE04361	SILLA SECRETARIAL EN TELA COLOR NEGRO	\$ 1.00
PJE04362	ESCRITORIO METALICO 4 GAVETAS COLOR GRIS	\$ 1.00
PJE04363	MESA VERTICAL PARA COMPUTADORA	\$ 1.00
PJE04367	ANAQUEL METALICO 4 POSTES 6 CHAROLAS	\$ 1.00
PJE04368	ANAQUEL METALICO 4 POSTES 6 CHAROLAS	\$ 1.00
PJE04369	ANAQUEL METALICO 4 POSTES 4 CHAROLAS	\$ 1.00
PJE04370	ESCRITORIO METALICO EJECUTIVO 4 CAJONES COLOR GRIS	\$ 1.00
PJE04371	SILLON EJECUTIVO CON CODERAS EN TELA COLO NEGRO	\$ 1.00
PJE04372	CREDENZA CON PUERTAS CORREDIZAS	\$ 1.00
PJE04373	ARCHIVADOR GRIS 4 GAVETAS	\$ 1.00
PJE04374	SILLA DE ESPERA EN TELA COLOR NEGRO	\$ 1.00
PJE04375	SILLA DE ESPERA EN TELA COLOR NEGRO	\$ 1.00
PJE04376	SILLA PLEGABLE EN VINIL	\$ 162.40
PJE04377	MUEBLE VERTICAL PARA COMPUTADORA NEGRO	\$ 1.00
PJE04385	SILLA SECRETARIAL EN TELA COLOR NEGRO	\$ 1.00
PJE04386	ESCRITORIO SECRETARIAL METALICO COLOR GRIS CON 2 CAJONES	\$ 1.00

PODER JUDICIAL



Relación de Bienes Muebles que Componen el Patrimonio

Cuenta Pública 2015

Poder Judicial

Ente Público:

Código	Descripción del Bien Mueble	Valor en libros
PJE04387	ESCRITORIO SECRETARIL METALICO 2 CAJONES COLOR AMARILLO	\$ 1.00
PJE04390	SILLA DE ESPERA EN VINIL COLOR NEGRO	\$ 1.00
PJE04394	SILLA DE ESPERA EN TELA COLOR NEGRO	\$ 1.00
PJE04395	ESCRITORIO SECRETARIAL METALICO 2 CAJONES COLOR CREMA	\$ 1.00
PJE04396	ESCRITORIO SECRETARIAL METALICO CON 2 CAJONES	\$ 1.00
PJE04397	MUEBLE PARA COMPUTADORA VERTICAL	\$ 1.00
PJE04398	SILLA SECRETARIAL EN TELA COLOR NEGRO	\$ 1.00
PJE04400	ARCHIVERO METALICO 4 GAVETAS COLOR GRIS	\$ 1.00
PJE04401	ESCRITORIO METALICO COLOR GRIS CON 2 CAJONES	\$ 1.00
PJE04402	SILLA SECRETARIAL EN TELA COLOR NEGRO	\$ 1.00
PJE04406	MUEBLE VERTICAL PARA COMPUTADORA EN NOVOPAN COLOR CREMA	\$ 1.00
PJE04407	ESCRITORIO METALICO COLOR GRIS CON 2 CAJONES	\$ 1.00
PJE04408	SILLA SECRETARIAL CON CODERAS EN TELA COLOR NEGRO	\$ 1.00
PJE04409	MESA VERTICAL PARA COMPUTADORA	\$ 1.00
PJE04413	ESCRITORIO SECRETARIAL METALICO CON 3 CAJONES	\$ 1.00
PJE04414	SILLA DE ESPERA FIJA EN TELA COLOR NEGRO	\$ 1.00
PJE04415	ARCHIVERO METALICO GRIS CON 4 GAVETAS	\$ 1.00
PJE04419	ESCRITORIO SECRETARIAL CON 3 CAJONES	\$ 1.00
PJE04420	MUEBLE VERTICAL PARA COMPUTADORA EN NOVOPAN	\$ 1.00
PJE04421	SILLA DE ESPERA EN TELA COLOR ROJO	\$ 1.00
PJE04422	SILLA DE ESPERA EN TELA COLOR ROJO	\$ 1.00
PJE04427	ESCRITORIO METALICO CON 6 CAJONES	\$ 1.00
PJE04428	SILLON EN VINIL CON CODERAS	\$ 1.00
PJE04429	SILLA DE ESPERA EN TELA COLOR NEGRO	\$ 1.00
PJE04431	MOSTRADOR DE MADERA 1.20 ALTO X2.50 LARGO CON UN ENTREPAÑO (RUSTICO)	\$ 1.00
PJE04432	ESCRITORIO SECRETARIAL METALICO GRIS CON 2 CAJONES	\$ 1.00
PJE04433	SILLA DE ESPERA EN TELA COLOR NEGRO	\$ 1.00
PJE04434	ARCHIVADOR METALICO 4 GAVETAS COLOR GRIS	\$ 1.00
PJE04435	ARCHIVADOR METALICO 4 GAVETAS COLOR GRIS	\$ 1.00
PJE04436	MESA PARA COMPUTADORA DE NOVOPAN	\$ 1.00
PJE04437	ESCRITORIO SECRETARIAL METALICO GRIS CON 4 CAJONES	\$ 1.00
PJE04440	SILLA SECRETARIAL CON CODERAS EN TELA COLOR NEGRO	\$ 1.00
PJE04441	ANAQUEL METALICO 5 CHAROLAS 4 POSTES	\$ 1.00
PJE04442	ANAQUEL METALICO 7 CHAROLAS 4 POSTES	\$ 1.00
PJE04443	ANAQUEL METALICO 22 CHAROLAS 10 POSTES	\$ 1.00
PJE04444	ESCRITORIO EJECUTIVO CON 3 CAJONES	\$ 1.00
PJE04445	ESCRITORIO SECRETARIAL METALICO CON 2 CAJONES COLOR AMARILLO	\$ 1.00
PJE04446	SILLA SECRETARIAL EN TELA COLOR NEGRO	\$ 1.00
PJE04447	SILLA DE ESPERA EN TELA COLOR NEGRO	\$ 1.00
PJE04448	ARCHIVADOR METALICO 4 GAVETAS COLOR GRIS	\$ 1.00
PJE04449	ARCHIVADOR CON CAJA FUERTE Y 3 GAVETAS COLOR GRIS	\$ 1.00
PJE04450	ESCRITORIO SECRETARIAL DE MADERA	\$ 1.00
PJE04451	MUEBLE VERTICAL PARA COMPUTADORA EN NOVOPAN COLOR CREMA	\$ 1.00
PJE04452	SILLA SECRETARIAL CON CODERAS EN TELA COLOR NEGRO	\$ 1.00
PJE04453	SILLA DE ESPERA EN VINIL COLOR NEGRO	\$ 1.00
PJE04457	ESCRITORIO SECRETARIAL METALICO 2 CAJONES COLOR AMARILLO	\$ 1.00
PJE04458	SILLA SECRETARIAL EN TELA COLOR NEGRO	\$ 1.00
PJE04459	SILLA DE ESPERA EN VINIL COLOR NEGRO	\$ 1.00
PJE04460	MUEBLE PARA COMPUTADORA COLOR CREMA EN NOVOPAN	\$ 1.00
PJE04464	ESCRITORIO SECRETARIAL METALICO 2 CAJONES COLOR AMARILLO	\$ 1.00
PJE04465	ESCRITORIO SECRETARIAL METALICO 2 CAJONES COLOR GRIS	\$ 1.00
PJE04466	ARCHIVADOR METALICO 4 GAVETAS COLOR GRIS	\$ 1.00
PJE04467	ARCHIVADOR METALICO 3 GAVETAS COLOR GRIS	\$ 1.00
PJE04468	SILLA DE ESPERA EN TELA COLOR NEGRO	\$ 1.00
PJE04471	ESCRITORIO EJECUTIVO 4 CAJONES COLOR GRIS	\$ 1.00
PJE04472	SILLON EJECUTIVO CN CODERAS EN TELA COLOR NEGRO	\$ 1.00
PJE04473	SILLA DE ESPERA DE MADERA TAPIZADA EN PIEL COLOR VERDE	\$ 1.00
PJE04474	SILLA DE ESPERA DE MADERA TAPIZADA EN PIEL COLOR VERDE	\$ 1.00
PJE04475	SILLA DE ESPERA DE MADERA TAPIZADA EN PIEL COLOR VERDE	\$ 1.00
PJE04476	SILLA DE ESPERA DE MADERA TAPIZADA EN PIEL COLOR VERDE	\$ 1.00
PJE04477	MUEBLE VERTICAL PARA COMPUTADORA	\$ 1.00
PJE04478	SILLA DE ESPERA EN VINIL COLOR NEGRO	\$ 1.00

PODER JUDICIAL



Relación de Bienes Muebles que Componen el Patrimonio

Cuenta Pública 2015

Poder Judicial

Ente Público:

Código	Descripción del Bien Mueble	Valor en libros
PJE04479	CREDENZA METALICA AMARILLA	1.00
PJE04480	MESA DE NOVOPAN	1.00
PJE04481	MESA DE NOVOPAN	1.00
PJE04486	BANCA DE 3 PLAZAS EN VINIL CON CODERAS	1.00
PJE04487	BANCA DE 3 PLAZAS EN VINIL COLOR NEGRO CON CODERAS	1.00
PJE04488	ESCRITORIO METALICO SECRETARIAL 2 CAJONES	1.00
PJE04489	SILLA DE ESPERA EN VINIL COLOR NEGRO	1.00
PJE04505	SILLA DE ESPERA EN TELA COLOR NEGRO	1.00
PJE04507	ARCHIVERO METALICO 3 GAVETAS	1.00
PJE04512	MUEBLE PARA COMPUTADORA	162.40
PJE04513	SILLA PLEGABLE NEGRA	1.00
PJE04514	ESCRITORIO 2 CAJONES	1.00
PJE04515	ARCHIVERO METALICO 4 GAVETAS	1.00
PJE04516	ARCHIVERO METALICO 4 GAVETAS	1.00
PJE04517	LOCKER METALICO 2 PUERTAS	1.00
PJE04518	GUILLOTINA	1.00
PJE04519	MAQUINA DE ESCRIBIR MECANICA	1.00
PJE04522	MUEBLE PARA COMPUTADORA	1.00
PJE04523	ESCRITORIO METALICO 2 CAJONES	1.00
PJE04524	SILLA DE ESPERA EN TELA COLOR CAFÉ	1.00
PJE04525	SILLA DE ESPERA EN VINIL COLOR NEGRO	1.00
PJE04526	SILLA DE MADERA	1.00
PJE04531	BANCA DE ESPERA 3 PLAZAS EN VINIL	1.00
PJE04532	ANAQUEL METALICO 8 POSTES 15 CHAROLAS	1.00
PJE04533	ARCHIVERO METALICO 4 GAVETAS	1.00
PJE04534	ANAQUEL METALICO 4 POSTES 5CHAROLAS	1.00
PJE04535	ANAQUEL METALICO 4 POSTES 4 CHAROLAS	1.00
PJE04536	ARCHIVERO 4 GAVETAS	1.00
PJE04537	ARCHIVERO 4 GAVETAS	1.00
PJE04538	ARCHIVERO 4 GAVETAS	1.00
PJE04539	SILLA EN VINIL COLOR NEGRO	1.00
PJE04540	SILLA GIRATORIA EN TELA COLOR CAFÉ	1.00
PJE04541	ESCRITORIO METALICO 2 CAJONES	1.00
PJE04542	SILLA SECRETARIAL EN TELA COLOR VINO	1.00
PJE04543	SILLA DE ESPERA EN TELA COLOR NEGRRO	1.00
PJE04544	SILLON EJECUTIVO NEGRO	1.00
PJE04547	ARCHIVERO METALICO 4 GAVETAS	1.00
PJE04550	ESCRITORIO 4 CAJONES	1.00
PJE04551	SILLA DE ESPERA EN VINIL COLOR NEGRO	162.40
PJE04552	SILLA PLEGABLE	1.00
PJE04555	ESCRITORIO METALICO 2 CAJONES	1.00
PJE04559	ESCRITORIO METALICO 2 CAJONES	1.00
PJE04563	SILLA SECRETARIAL EN TELA COLOR NEGRO	1.00
PJE04564	ESCRITORIO METALICO 2 CAJONES	162.40
PJE04565	SILLA PLEGABLE	1.00
PJE04566	MAQUINA DE ESCRIBIR	1.00
PJE04567	ESCRITORIO MADERA 2 CAJONES	1.00
PJE04568	MUEBLE PARA COMPUTADORA	1.00
PJE04571	SILLA DE ESPERA EN TELA COLOR NEGRO	162.40
PJE04576	SILLA PLEGABLE NEGRA	1.00
PJE04577	ESCRITORIO 2 CAJONES	1.00
PJE04578	SILLA DE ESPERA EN TELA COLOR NEGRO	1.00
PJE04579	ESCRITORIO METALICO 2 CAJONES	1.00
PJE04580	SILLA SECRETARIAL CON CODERAS	162.40
PJE04581	SILLA PLEGABLE	1,450.00
PJE04583	ESCRITORIO SECRETARIAL 2 CAJONES	1.00
PJE04491	ESCRITORIO DE MADERA CON CUBIERTA DE VIDRIO C/ 6 CAJONES	1.00
PJE04492	TELEFONO FIJO	1.00
PJE04496	CREDENZA DE MADERA 2 PUERTAS 5 CAJONES	1.00
PJE04497	SILLON EJECUTIVO EN MALLA COLOR NEGRO CON CODERAS	1.00
PJE04584	ARCHIVERO METALICO 4 GAVETAS	162.40
PJE04590	SILLA PLEGABLE EN VINIL COLOR NEGRO	

PODER JUDICIAL

Relación de Bienes Muebles que Componen el Patrimonio

Cuenta Pública 2015

Poder Judicial



Ente Público:

Código	Descripción del Bien Mueble	Valor en libros
PJE04591	SILLA SECRETARIAL EN TELA COLOR NEGRO	1.00
PJE04592	ESCRITORIO SECRETARIAL METALICO 2 CAJONES	1.00
PJE04595	SILLA FIJA EN TELA COLOR NEGRO	1.00
PJE04597	ESCRITORIO SECRETARIAL METALICO	1.00
PJE04598	MESA PARA COMPUTADORA	1.00
PJE04601	SILLA FIJA EN VINIL COLOR NEGRO	1.00
PJE04602	SILLA SECRETARIAL EN TELA COLOR NEGRO	1.00
PJE04603	ANAQUEL METALICO 4 POSTES 8 CHAROLAS	1.00
PJE04604	ANAQUEL METALICO 4 POSTES 8 CHAROLAS	1.00
PJE04605	ANAQUEL METALICO 4 POSTES 6 CHAROLAS	1.00
PJE04606	ANAQUEL METALICO 4 POSTES 6 CHAROLAS	1.00
PJE04607	ANAQUEL METALICO 4 POSTES 7 CHAROLAS	1.00
PJE04608	ANAQUEL METALICO 4 POSTES 7 CHAROLAS	1.00
PJE04609	ESCRITORIO SECRETARIAL METALICO 2 CAJONES	1.00
PJE04610	ESCRITORIO SECRETARIAL METALICO 2 CAJONES	1.00
PJE04611	ESCRITORIO SECRETARIAL METALICO 2 CAJONES	1.00
PJE04612	ESCRITORIO SECRETARIAL DE MADERA 1 CAJON	1.00
PJE04613	ARCHIVERO METALICO 4 GAVETAS	1.00
PJE04614	ARCHIVERO DE MADERA 2 GAVETAS	1.00
PJE04617	MUEBLE PARA COMPUTADORA	1.00
PJE04618	SILLA FIJA EN VINIL COLOR NEGRO	1.00
PJE04619	SILLA FIJA EN TELA COLOR NEGRO	1.00
PJE04620	SILLA FIJA EN VINIL COLOR NEGRO	1.00
PJE04624	SILLA SECRETARIAL	1.00
PJE04625	SILLA FIJA EN TELA COLOR NEGRO	1.00
PJE04626	ARCHIVERO METALICO 4 GAVETAS	1.00
PJE04630	SILLA SECRETARIAL EN TELA COLOR NEGRO	1.00
PJE04631	SILLA SECRETARIAL EN TELA COLOR VINO	1.00
PJE04632	SILLA DE MADERA TAPIZADA EN TELA CAFÉ	1.00
PJE04633	ARCHIVERO METALICO 3 GAVETAS	1.00
PJE04634	ESCRITORIO METALICO 5 CAJONES	1.00
PJE04635	SILLA FIJA EN TELA COLOR NEGRO	1.00
PJE04636	ARCHIVERO METALICO	1.00
PJE04637	ESCRITORIO METALICO 2 CAJONES	1.00
PJE04638	SILLA FIJA EN VINIL COLOR NEGRO	1.00
PJE04639	SILLA FIJA EN VINIL COLOR NEGRO	1.00
PJE04640	SILLA SECRETARIAL EN TELA COLOR NEGRO	1.00
PJE04644	ESCRITORIO METALICO 2 CAJONES	1.00
PJE04645	ARCHIVERO METALICO 3 GAVETAS	1.00
PJE04646	SILLA FIJA EN TELA COLOR NEGRO	1.00
PJE04647	SILLA SECRETARIAL EN TELA COLOR NEGRO	1.00
PJE04648	SILLA FIJA EN VINIL COLOR NEGRO	1.00
PJE04652	MESA PARA COMPUTADORA	1.00
PJE04653	MUEBLE PARA COMPUTADORA	1.00
PJE04658	SILLA SECRETARIAL EN TELA COLOR VINO	1.00
PJE04659	ARCHIVERO METALICO 4 GAVETAS	1.00
PJE04660	SILLA FIJA EN TELA COLOR NEGRO	1.00
PJE04661	ESCRITORIO METALICO 4 CAJONES	162.40
PJE04662	SILLA PLEGABLE EN VINIL COLOR NEGRO	1.00
PJE04662	MUEBLE VERTICAL PARA COMPUTADORA	1.00
PJE04663	ESCRITORIO SECRETARIAL DE MADERA CON 2 CAJONES	1.00
PJE04668	SILLA EJECUTIVA EN TELA COLOR NEGRO	475.60
PJE04669	SILLA DE ESPERA FIJA EN TELA COLOR NEGRO	1.00
PJE04670	TELEFONO FIJO	1.00
PJE04671	ESCRITORIO SECRETARIAL METALICO COLOR GRIS CON 2 CAJONES	475.60
PJE04672	SILLA DE ESPERA FIJA EN TELA COLOR NEGRO	475.60
PJE04673	SILLA DE ESPERA FIJA DE MADERA ASIENTO TAPIZADO EN TELA	1.00
PJE04674	SILLA SECRETARIAL EN TELA COLOR NEGRO CON CODERAS	9,600.00
PJE04675	MULTIFUNCIONAL	1.00
PJE04755	TELEFONO	1.00
PJE04756	CREDENZA 4 COMPARTIMIENTOS	1.00
PJE04764	SILLON EJECUTIVO	1.00
PJE04765		

PODER JUDICIAL

Relación de Bienes Muebles que Componen el Patrimonio



Cuenta Pública 2015

Poder Judicial

Ente Público:

Código	Descripción del Bien Mueble	Valor en libros
	MESA CON VIDRIO 3 CAJONES	\$ 1.00
	LAMPARA DE PEDESTAL	\$ 1.00
	TELEFONO	\$ 1.00
	SET DE DOS TELEFONOS INALAMBRICOS	\$ 1.00
PJE04766	MUEBLE PARA COMPUTADORA EN NOVOPAN	\$ 1.00
PJE04767	MESA DE TRABAJO EN NOVOPAN	\$ 1.00
PJE04768	MUEBLE PARA COMPUTADORA	\$ 1.00
PJE04770	SILLA DE ESPERA EN TELA COLOR CAFÉ	\$ 1.00
PJE04794	ESCRITORIO EJECUTIVO DE MADERA 9 CAJONES	\$ 1.00
PJE04795	ANAQUEL METALICO 4 CHAROLAS 4 POSTES	\$ 1.00
PJE04799	ANAQUEL METALICO 9 CHAROLAS 6 POSTES	\$ 1.00
PJE04805	ANAQUEL METALICO 10 CHAROLAS 6 POSTES	\$ 1.00
PJE04809	ARCHIVERO METALICO 4 CAJONES	\$ 1.00
PJE04813	ARCHIVERO METALICO 4 GAVETAS	\$ 1.00
PJE04814	ESCRITORIO METALICO 2 CAJONES	\$ 1.00
PJE04815	ESCRITORIO METALICO 2 CAJONES	\$ 1.00
PJE04816	SILLA DE ESPERA EN VINIL COLOR ROJO	\$ 1.00
PJE04817	SILLA DE PLASTICO AZUL	\$ 1.00
PJE04818	ESCRITORIO METALICO 2 CAJONES	\$ 1.00
PJE04819	SILLA ACOJINADA GRIS	\$ 1.00
PJE04820	SILLA DE TELA COLOR CAFÉ	\$ 1.00
PJE04821	ARCHIVERO METALICO 4 GAVETAS	\$ 1.00
PJE04825	ARCHIVERO METALICO 4 GAVETAS	\$ 1.00
PJE04826	ARCHIVERO METALICO 4 GAVETAS	\$ 1.00
PJE04827	ARCHIVERO METALICO 4 GAVETAS	\$ 1.00
PJE04828	ARCHIVERO METALICO 4 GAVETAS	\$ 1.00
PJE04829	ESCRITORIO METALICO 2 CAJONES	\$ 1.00
PJE04830	ESCRITORIO METALICO 2 CAJONES	\$ 1.00
PJE04831	MUEBLE PARA COMPUTADORA CAFÉ	\$ 1.00
PJE04832	MUEBLE PARA COMPUTADORA BLANCO	\$ 1.00
PJE04833	SILLA SECRETARIAL EN TELA COLOR NEGRO	\$ 1.00
PJE04834	SILLA SECRETARIAL EN TELA COLOR NEGRO	\$ 1.00
PJE04835	SILLA DE PLASTICO AZUL	\$ 162.40
PJE04836	SILLA PLEGABLE EN VINIL COLOR NEGRO	\$ 1.00
PJE04837	SILLA SECRETARIAL CON CODERAS	\$ 1.00
PJE04838	SILLA DE ESPERA NEGRA	\$ 1.00
PJE04839	SILLA DE PLASTICO AZUL	\$ 1.00
PJE04847	LOCKER METALICO	\$ 1.00
PJE04848	ARCHIVERO METALICO 4 GAVETAS	\$ 1.00
PJE04852	MUEBLE PARA COMPUTADORA	\$ 1.00
PJE04853	SILLA SECRETARIAL VINO	\$ 1.00
PJE04854	SILLA DE ESPERA EN TELA COLOR CAFÉ	\$ 1.00
PJE04856	ESCRITORIO METALICO 2 CAJONES	\$ 1.00
PJE04859	MUEBLE PARA COMPUTADORA	\$ 1.00
PJE04861	ESCRITORIO 2 CAJONES	\$ 1.00
PJE04862	SILLA SECRETARIAL	\$ 1.00
PJE04867	SILLA EN VINIL COLOR NEGRO	\$ 1.00
PJE04868	ESCRITORIO METALICO 4 CAJONES	\$ 1.00
PJE04870	SILLA DE ESPERA COLOR NEGRO	\$ 1.00
PJE04871	ESCRITORIO 2 CAJONES	\$ 1.00
PJE04872	ESCRITORIO SIN CAJONES	\$ 1.00
PJE04873	SILLA SECRETARIAL	\$ 162.40
PJE04874	SILLA PLEGABLE EN COLOR NEGRO	\$ 162.40
PJE04875	SILLA PLEGABLE EN COLOR NEGRO	\$ 1.00
PJE04876	ARCHIVERO METALICO 2 CAJONES	\$ 1.00
PJE04877	ESCRITORIO DE MADERA 2 CAJONES	\$ 1.00
PJE04878	MUEBLE PARA COMPUTADORA NEGRO	\$ 1.00
PJE04881	ESCRITORIO METALICO 2 CAJONES	\$ 162.40
PJE04884	SILLA PLEGABLE NEGRA	\$ 162.40
PJE04885	SILLA PLEGABLE NEGRA	\$ 1.00
PJE04886	SILLA PLEGABLE NEGRA	\$ 1.00
PJE04887	MULTIFUNCIONAL	\$ 1.00
PJE04888	MUEBLE PARA COMPUTADORA	\$ 1.00
PJE04889	ESCRITORIO 2 CAJONES	\$ 1.00
PJE04900		
PJE04901		

PODER JUDICIAL

Relación de Bienes Muebles que Componen el Patrimonio

Cuenta Pública 2015

Poder Judicial



Ente Público:

Código	Descripción del Bien Mueble		Valor en libros
PJE04902	SILLA EN VINIL COLOR ROJO	\$	1.00
PJE04903	SILLA SECRETARIAL EN TELA COLOR VINO	\$	1.00
PJE04905	ESCRITORIO METALICO 2 CAJONES	\$	1.00
PJE04910	SILLA FIJA EN TELA COLOR NEGRO	\$	1.00
PJE04911	SILLA PLEGABLE COLOR NEGRO	\$	162.40
PJE04912	SILLA PLASTICO EN COLOR AZUL	\$	1.00
PJE04913	SILLA PLASTICO EN COLOR AZUL	\$	1.00
PJE04914	SILLA PLASTICO EN COLOR AZUL	\$	1.00
PJE04915	SILLA PLASTICO EN COLOR AZUL	\$	1.00
PJE04916	SILLA PLASTICO EN COLOR AZUL	\$	1.00
PJE04917	CREDENZA METALICA	\$	1.00
PJE04918	ESCRITORIO METALICO 5 CAJONES	\$	1.00
PJE04919	LIBRERO DE MADERA C/ 13 ENTREPAÑOS	\$	4,309.40
PJE04920	SILLON EJECUTIVO EN PIEL COLOR NEGRO	\$	1.00
PJE04921	SILLON EJECUTIVO EN TELA COLOR NEGRO	\$	1.00
PJE04922	SILLA DE ESPERA EN TELA COLOR NEGRO	\$	1.00
PJE04923	SILLA DE ESPERA EN TELA COLOR NEGRO	\$	1.00
PJE04924	PERCHERO METALICO	\$	1.00
PJE04925	MUEBLE PARA COMPUTADORA	\$	1.00
PJE04927	TELEFONO FIJO	\$	1.00
PJE04928	ESCRITORIO METALICO 4 CAJONES	\$	1.00
PJE04929	TELEFONO	\$	1.00
PJE04930	TELEFONO FIJO	\$	1.00
PJE04931	TELEFONO FIJO	\$	1.00
PJE04932	SILLON EJECUTIVO NEGRO	\$	1.00
PJE04933	LIBRERO DE MADERA 13 ESPACIOS 2 PUERTAS	\$	1.00
PJE04934	MUEBLE PARA COMPUTADORA NEGRO	\$	1.00
PJE04937	TELEFONO FIJO	\$	1.00
PJE04938	SILLA FIJA EN VINIL COLOR NEGRO	\$	162.40
PJE04939	SILLA PLEGABLE NEGRA	\$	1.00
PJE04940	SILLA FIJA EN TELA COLOR NEGRO	\$	1.00
PJE04941	SILLA FIJA EN TELA COLOR NEGRO	\$	1.00
PJE04943	PERCHERO METALICO	\$	1.00
PJE04944	MULTIFUNCIONAL	\$	1.00
PJE04948	ESCRITORIO METALICO 4 CAJONES	\$	1.00
PJE04949	ESCRITORIO METALICO 2 CAJONES	\$	1.00
PJE04953	SILLA SECRETARIAL CON CODERAS	\$	1.00
PJE04954	LOCKER METALICO 2 PUERTAS	\$	1.00
PJE04955	ARCHIVERO METALICO 4 GAVETAS	\$	1.00
PJE04956	ARCHIVERO METALICO 4 GAVETAS	\$	1.00
PJE04957	MULTIFUNCIONAL	\$	1.00
PJE04959	ESCRITORIO METALICO 2 CAJONES	\$	1.00
PJE04960	SILLA SECRETARIAL GIRATORIA	\$	1.00
PJE04961	PERCHERO METALICO	\$	1.00
PJE04962	SILLA DE MADERA	\$	1.00
PJE04963	SILLA FIJA EN TELA COLOR NEGRO	\$	1.00
PJE04965	MUEBLE PARA COMPUTADORA EN NOVOPAN COLOR CAFE	\$	1.00
PJE04970	ARCHIVERO METALICO 4 GAVETAS	\$	1.00
PJE04971	ARCHIVERO METALICO 2 GAVETAS	\$	1.00
PJE04975	ESCRITORIO 2 CAJONES	\$	1.00
PJE04976	SILLA SECRETARIAL 2 CODERAS	\$	1.00
PJE04977	ESCRITORIO DE FORMAICA 2 CAJONES	\$	1.00
PJE04978	ESCRITORIO	\$	1.00
PJE04979	SILLA SECRETARIAL CON CODERAS	\$	1.00
PJE04983	MUEBLE PARA COMPUTADORA	\$	1.00
PJE04984	ESCRITORIO METALICO 2 CAJONES	\$	1.00
PJE04985	TELEFONO FIJO	\$	1.00
PJE04986	SILLA SECRETARIAL	\$	1.00
PJE04988	CREDENZA METALICA CON VIDRIO	\$	1.00
PJE04989	ESCRITORIO 2 CAJONES	\$	1.00
PJE04990	SILLA DE ESPERA EN TELA COLOR NEGRO	\$	1.00
PJE04991	SILLA DE ESPERA EN VINIL COLOR NEGRO	\$	1.00



Relación de Bienes Muebles que Componen el Patrimonio

Cuenta Pública 2015

Poder Judicial

Ente Público:

Código	Descripción del Bien Mueble	Valor en libros
	ESCRITORIO 2 CAJONES	\$ 1.00
PJE04995	SILLA SECRETARIAL CON CODERAS	\$ 1.00
PJE04996	MESA DE TRABAJO	\$ 1.00
PJE04997	MUEBLE PARA COMPUTADORA	\$ 1.00
PJE04999	ARCHIVERO METALICO 4 GAVETAS	\$ 1.00
PJE05001	SILLA SECRETARIAL	\$ 1.00
PJE05002	ESCRITORIO METALICO 2 CAJONES	\$ 1.00
PJE05003	SILLA SECRETARIAL CON CODERAS	\$ 1.00
PJE05004	MUEBLE PARA COMPUTADORA	\$ 1.00
PJE05005	MUEBLE PARA COMPUTADORA	\$ 1.00
PJE05008	MUEBLE PARA COMPUTADORA	\$ 1.00
PJE05012	ESCRITORIO DE MADERA 2 CAJONES	\$ 1.00
PJE05015	SILLA SECRETARIAL EN TELA COLOR NEGRO	\$ 1.00
PJE05016	SILLA DE ESPERA EN VINIL COLOR NEGRO	\$ 1.00
PJE05017	MUEBLE PARA COMPUTADORA	\$ 1.00
PJE05018	ESCRITORIO METALICO 4 CAJONES	\$ 1.00
PJE05020	SILLA SECRETARIAL	\$ 162.40
PJE05023	SILLA PLEGABLE	\$ 1.00
PJE05025	ANAQUEL METALICO 4 POSTES 4 CHAROLAS	\$ 1.00
PJE05026	ANAQUEL METALICO 4 POSTES 4 CHAROLAS	\$ 1.00
PJE05027	ANAQUEL METALICO 8 POSTES 15 CHAROLAS	\$ 1.00
PJE05028	ARCHIVERO METALICO 4 GAVETAS	\$ 1.00
PJE05029	ARCHIVERO METALICO 4 GAVETAS	\$ 1.00
PJE05030	ANAQUEL METALICO 4 POSTES 4 CHAROLAS	\$ 1.00
PJE05031	EXTINTOR ROJO	\$ 1.00
PJE05032	MUEBLE PARA COMPUTADORA NEGRO	\$ 162.40
PJE05034	SILLA PLEGABLE	\$ 1.00
PJE05037	SILLA SECRETARIAL CON CODERAS	\$ 1.00
PJE05038	ESCRITORIO 2 CAJONES	\$ 1.00
PJE05039	LOCKER METALICO 2 PUERTAS	\$ 1.00
PJE05040	MUEBLE PARA COMPUTADORA	\$ 1.00
PJE05041	ARCHIVERO METALICO 4 GAVETAS	\$ 1.00
PJE05044	SILLA METALICA GRIS	\$ 1.00
PJE05046	ESCRITORIO 2 CAJONES	\$ 1.00
PJE05048	SILLA DE ESPERA EN TELA COLOR NEGRO	\$ 1.00
PJE05050	ARCHIVERO METALICO 4 GAVETAS	\$ 1.00
PJE05051	LIBRERO DE MADERA C/ ENTREPAÑOS 4 PUERTAS	\$ 1.00
PJE05052	ESCRITORIO METALICO 4 CAJONES	\$ 1.00
PJE05053	ARCHIVERO CON CAJA FUERTE 3 GAVETAS	\$ 1.00
PJE05054	ARCHIVERO METALICO 4 GAVETAS	\$ 1.00
PJE05055	MUEBLE PARA COMPUTADORA	\$ 1.00
PJE05056	SILLON EJECUTIVO CON CODERAS EN TELA	\$ 1.00
PJE05057	SILLA DE ESPERA EN TELA COLOR NEGRO	\$ 1.00
PJE05058	SILLA DE ESPERA EN TELA COLOR NEGRO	\$ 162.40
PJE05059	SILLA PLEGABLE	\$ 1.00
PJE05063	ESCRITORIO METALICO 2 CAJONES	\$ 1.00
PJE05064	MULTIFUNCIONAL	\$ 1.00
PJE05066	BASE DE MADERA PARA BANDERA	\$ 1.00
PJE05067	ARCHIVERO METALICO 4 GAVETAS	\$ 1.00
PJE05068	ESCRITORIO EJECUTIVO METALICO CON 4 CAJONES	\$ 1.00
PJE05070	SILLA DE ESPERA EN VINIL COLOR NEGRO	\$ 1.00
PJE05071	CREDENZA METALICA	\$ 1.00
PJE05072	SILLON EJECUTIVO CON CODERAS EN COLOR NEGRO	\$ 1.00
PJE05073	SILLA DE ESPERA EN TELA COLOR NEGRO	\$ 2,825.70
PJE05074	ARCHIVERO METALICO 4 GAVETAS COLOR NEGRO	\$ 1.00
PJE05075	SILLA SECRETARIAL EN TELA COLOR NEGRO	\$ 1.00
PJE05076	ESCRITORIO EJECUTIVO METALICO 4 CAJONES	\$ 1.00
PJE05077	CREDENZA METALICA	\$ 1.00
PJE05078	SILLA DE ESPERA EN TELA COLOR NEGRO	\$ 1.00
PJE05082	ESCRITORIO SECRETARIAL METALICO 2 CAJONES	\$ 1.00
PJE05083	ARCHIVERO GRIS METALICO 4 GAVETAS	\$ 1.00
PJE05084	SILLA DE ESPERA EN VINIL	\$ 1.00
PJE05085		\$

PODER JUDICIAL

Relación de Bienes Muebles que Componen el Patrimonio



Cuenta Pública 2015

Poder Judicial

Ente Público:

Código	Descripción del Bien Mueble	Valor en libros
	SILLA DE ESPERA EN VINIL	\$ 1.00
PJE05086	SILLON EN TELA COLOR GRIS GIRATORIO	\$ 1.00
PJE05087	ESCRITORIO SECRETARIAL NEGRO 2 CAJONES	\$ 1.00
PJE05088	SILLA SECRETARIAL CON CODERAS EN TELA COLOR NEGRO	\$ 1.00
PJE05089	SILLA DE ESPERA EN TELA COLOR NEGRO	\$ 1.00
PJE05090	SILLA DE ESPERA EN TELA COLOR NEGRO	\$ 1.00
PJE05091	ARCHIVERO METALICO GRIS 4 GAVETAS	\$ 1.00
PJE05092	MESA DE TRABAJO METÁLICA	\$ 1.00
PJE05095	MUEBLE PARA COMPUTADORA VERTICAL	\$ 1.00
PJE05096	MUEBLE PARA COMPUTADORA VERTICAL	\$ 1.00
PJE05100	SILLA SECRETARIAL EN TELA	\$ 1.00
PJE05101	MUEBLE PARA COMPUTADORA VERTICAL	\$ 1.00
PJE05102	ESCRITORIO DE MADERA 2 CAJONES	\$ 1.00
PJE05106	SILLA SECRETARIAL EN TELA COLOR NEGRO	\$ 1.00
PJE05107	SILLA DE ESPERA EN VINIL COLOR NEGRO	\$ 1.00
PJE05108	ESCRITORIO METALICO 2 CAJONES	\$ 1.00
PJE05109	MUEBLE PARA COMPUTADORA VERTICAL	\$ 1,107.00
PJE05110	SILLA SECRETARIAL EN TELA COLOR NEGRO CON CODERAS	\$ 1.00
PJE05111	SILLON NEGRO EN TELA NEGRA CON CODERAS	\$ 162.40
PJE05112	SILLA PLEGABLE EN VINIL COLOR NEGRO	\$ 1,662.28
PJE05117	SILLA SECRETARIAL EN TELA COLOR NEGRO	\$ 1.00
PJE05118	MUEBLE PARA COMPUTADORA VERTICAL	\$ 1.00
PJE05119	ESCRITORIO METALICO 6 CAJONES	\$ 1.00
PJE05120	ESCRITORIO METALICO 4 CAJONES	\$ 1.00
PJE05126	ESCRITORIO METALICO COLOR NEGRO 2 CAJONES	\$ 1.00
PJE05127	SILLA SECRETARIAL EN TELA COLOR NEGRO	\$ 960.48
PJE05128	ANAQUEL METALICO 4 POSTES 6 CHAROLAS	\$ 960.48
PJE05129	ANAQUEL METALICO 4 POSTES 6 CHAROLAS	\$ 960.48
PJE05130	ANAQUEL METALICO 4 POSTES 6 CHAROLAS	\$ 960.48
PJE05131	ANAQUEL METALICO 4 POSTES 6 CHAROLAS	\$ 960.48
PJE05132	ANAQUEL METALICO 4 POSTES 6 CHAROLAS	\$ 1.00
PJE05133	ANAQUEL METALICO 4 POSTES 6 CHAROLAS	\$ 1.00
PJE05134	ANAQUEL METALICO 4 POSTES 6 CHAROLAS	\$ 1.00
PJE05135	ANAQUEL METALICO 4 POSTES 5 CHAROLAS	\$ 1.00
PJE05136	ANAQUEL METALICO 4 POSTES 5 CHAROLAS	\$ 1.00
PJE05137	ANAQUEL METALICO 4 POSTES 5 CHAROLAS	\$ 1.00
PJE05138	ANAQUEL METALICO 4 POSTES 5 CHAROLAS	\$ 1.00
PJE05139	ESCRITORIO SECRETARIAL METALICO 2 CAJONES	\$ 1.00
PJE05140	SILLA DE ESPERA EN TELA COLOR NEGRO	\$ 1.00
PJE05141	ESCRITORIO SECRETARIAL METALICO 2 CAJONES	\$ 1,662.28
PJE05142	SILLA SECRETARIAL CON CODERAS EN TELA COLOR NEGRO	\$ 162.40
PJE05142	SILLA PLEGABLE EN VINIL	\$ 162.40
PJE05146	SILLA PLEGABLE EN VINIL	\$ 1.00
PJE05147	ANAQUEL METALICO 4 POSTES 3 CHAROLAS	\$ 1.00
PJE05148	SILLA DE ESPERA EN VINIL COLOR NEGRO	\$ 1.00
PJE05149	SILLA DE MADERA TAPIZADA EN TELA COLOR CAFÉ	\$ 1.00
PJE05150	SILLA DE MADERA TAPIZADA EN TELA COLOR CAFÉ	\$ 1.00
PJE05151	BANCA DE 3 PLAZAS EN VINIL COLOR NEGRO	\$ 1.00
PJE05152	ESCRITORIO METALICO 2 CAJONES	\$ 1.00
PJE05153	ESCRITORIO METALICO 2 CAJONES	\$ 1.00
PJE05158	MULTIFUNCIONAL	\$ 1.00
PJE05159	ESCRITORIO METALICO 2 CAJONES	\$ 1.00
PJE05161	MUEBLE PARA COMPUTADORA	\$ 1.00
PJE05165	DESPACHADOR DE AGUA	\$ 1.00
PJE05171	SILLA SECRETARIAL	\$ 1.00
PJE05172	MULTIFUNCIONAL	\$ 1.00
PJE05179	MUEBLE PARA COMPUTADORA	\$ 1.00
PJE05183	MUEBLE PARA COMPUTADORA	\$ 1.00
PJE05191	ESCRITORIO 2 CAJONES	\$ 1.00
PJE05192	SILLA SECRETARIAL EN TELA COLOR VINO	\$ 1.00
PJE05193	SILLA DE ESPERA EN TELA	\$ 1.00
PJE05194	MAQUINA DE ESCRIBIR	\$ 1.00
PJE05199	ESCRITORIO 6 CAJONES	\$ 1.00
PJE05200		



Relación de Bienes Muebles que Componen el Patrimonio

Cuenta Pública 2015

Poder Judicial

Ente Público:

Código	Descripción del Bien Mueble	Valor en libros
	SILLA DE ESPERA	\$ 1.00
PJE05201	MUEBLE PARA COMPUTADORA	\$ 1.00
PJE05202	SILLA DE MADERA TELA COLOR CAFÉ	\$ 1.00
PJE05207	SILLA DE MADERA TELA COLOR CAFÉ	\$ 1.00
PJE05208	LOCKER METALICO	\$ 1.00
PJE05209	ESCRITORIO DE MADERA 2 CAJONES	\$ 1.00
PJE05210	SILLA DE ESPERA DE VINIL	\$ 1.00
PJE05211	ARCHIVERO 4 GAVETAS	\$ 1.00
PJE05212	ARCHIVERO 4 GAVETAS	\$ 1.00
PJE05213	ARCHIVERO 4 GAVETAS	\$ 1.00
PJE05214	ARCHIVERO 4 GAVETAS	\$ 1.00
PJE05215	ANAQUEL METALICO 8 POSTES 15 CHAROLAS	\$ 1.00
PJE05216	ANAQUEL METALICO 4 POSTES 7 CHAROLAS	\$ 1.00
PJE05217	MUEBLE DE MADERA CON 8 DIVISIONES	\$ 1.00
PJE05218	ANAQUEL METALICO 4 POSTES 6 CHAROLAS	\$ 1.00
PJE05219	ANAQUEL METALICO 4 POSTES 6 CHAROLAS	\$ 1.00
PJE05220	ESCRITORIO 2 CAJONES	\$ 1.00
PJE05221	ESCRITORIO 2 CAJONES	\$ 162.40
PJE05222	SILLA PLEGABLE	\$ 1.00
PJE05223	SILLA DE ESPERA EN TELA	\$ 1.00
PJE05224	SILLA DE ESPERA EN TELA	\$ 1.00
PJE05228	MOSTRADOR DE MADERA CON 8 ENTREPAÑOS	\$ 1.00
PJE05229	ESCRITORIO 2 CAJONES	\$ 1.00
PJE05230	ARCHIVERO METALICO 4 GAVETAS	\$ 1.00
PJE05231	ESCRITORIO 2 CAJONES	\$ 1.00
PJE05232	SILLA DE ESPERA EN VINIL	\$ 1.00
PJE05233	SILLON EN TELA COLOR GRIS	\$ 1.00
PJE05237	ESCRITORIO DE MADERA 2 CAJONES	\$ 162.40
PJE05241	SILLA PLEGABLE	\$ 1.00
PJE05242	SILLA DE ESPERA EN TELA COLOR NEGRO	\$ 1.00
PJE05245	SILLA DE ESPERA EN VINIL	\$ 1.00
PJE05246	SILLA DE ESPERA EN VINIL COLOR VERDE	\$ 1.00
PJE05247	ESCRITORIO	\$ 1.00
PJE05248	SILLA DE ESPERA EN VINIL COLOR VERDE	\$ 1.00
PJE05249	TELEFONO FIJO	\$ 1.00
PJE05250	MESA DE TRABAJO	\$ 1.00
PJE05251	ESCRITORIO METALICO 2 CAJONES	\$ 1.00
PJE05254	ARCHIVERO 4 GAVETAS	\$ 162.40
PJE05255	SILLA PLEGABLE	\$ 1.00
PJE05256	SILLA DE ESPERA EN TELA	\$ 1.00
PJE05257	SILLA DE ESPERA EN TELA	\$ 1.00
PJE05258	SILLA DE ESPERA EN VINIL	\$ 10,666.70
PJE05259	BARRA DE ATENCION 260*50-110	\$ 859.00
PJE05260	SILLA DE ESPERA VINO RE-1035	\$ 859.00
PJE05261	SILLA DE ESPERA VINO RE-1035	\$ 859.00
PJE05262	SILLA DE ESPERA VINO RE-1035	\$ 859.00
PJE05263	SILLA DE ESPERA VINO RE-1035	\$ 859.00
PJE05264	SILLA DE ESPERA VINO RE-1035	\$ 859.00
PJE05265	SILLA DE ESPERA VINO RE-1035	\$ 859.00
PJE05266	SILLA DE ESPERA VINO RE-1035	\$ 859.00
PJE05267	SILLA DE ESPERA VINO RE-1035	\$ 859.00
PJE05268	SILLA DE ESPERA VINO RE-1035	\$ 859.00
PJE05269	SILLA DE ESPERA VINO RE-1035	\$ 859.00
PJE05270	SILLA DE ESPERA VINO RE-1035	\$ 859.00
PJE05271	SILLA DE ESPERA VINO RE-1035	\$ 859.00
PJE05272	SILLA DE ESPERA VINO RE-1035	\$ 859.00
PJE05273	SILLA DE ESPERA VINO RE-1035	\$ 859.00
PJE05274	SILLA DE ESPERA VINO RE-1035	\$ 859.00
PJE05275	SILLA DE ESPERA VINO RE-1035	\$ 859.00
PJE05276	SILLA DE ESPERA VINO RE-1035	\$ 859.00
PJE05277	SILLA DE ESPERA VINO RE-1035	\$ 859.00
PJE05278	SILLA DE ESPERA VINO RE-1035	\$ 859.00
PJE05279	SILLA DE ESPERA VINO RE-1035	\$ 859.00

Relación de Bienes Muebles que Componen el Patrimonio



Cuenta Pública 2015

Poder Judicial

Ente Público:

Código	Descripción del Bien Mueble	Valor en libros
PJE05280	SILLA ESPERA VINO RE-1035	\$ 859.00
PJE05281	SILLA ESPERA VINO RE-1035	\$ 859.00
PJE05282	SILLA ESPERA VINO RE-1035	\$ 859.00
PJE05283	SILLA ESPERA VINO RE-1035	\$ 859.00
PJE05284	SILLA ESPERA VINO RE-1035	\$ 859.00
PJE05285	SILLA ESPERA VINO RE-1035	\$ 859.00
PJE05286	SILLA ESPERA VINO RE-1035	\$ 859.00
PJE05287	SILLA ESPERA VINO RE-1035	\$ 859.00
PJE05288	SILLA ESPERA VINO RE-1035	\$ 859.00
PJE05289	SILLA ESPERA VINO RE-1035	\$ 859.00
PJE05290	SILLA ESPERA VINO RE-1035	\$ 1.00
PJE05291	SILLA ESPERA VINO RE-1035	\$ 1.00
PJE05292	MUEBLE PARA COMPUTADORA VERTICAL	\$ 1.00
PJE05296	SILLA SECRETARIAL EN TELA COLOR NEGRO	\$ 1,662.28
PJE05298	ESCRITORIO METÁLICO 3 CAJONES	\$ 1.00
PJE05301	SILLA SECRETARIAL CON CODERAS EN TELA COLOR NEGRO	\$ 1.00
PJE05302	ESCRITORIO METÁLICO SECRETARIAL 2 CAJONES	\$ 1.00
PJE05303	MUEBLE PARA COMPUTADORA VERTICAL EN NOVOPAN	\$ 1.00
PJE05307	SILLA SECRETARIAL EN TELA COLOR NEGRO	\$ 1.00
PJE05308	SILLA DE ESPERA EN TELA COLOR NEGRO	\$ 1.00
PJE05309	ARCHIVERO METALICO GRIS 4 GAVETAS	\$ 1.00
PJE05310	ESCRITORIO METÁLICO 4 CAJONES	\$ 1.00
PJE05311	SILLA DE ESPERA EN TELA COLOR NEGRO	\$ 1.00
PJE05312	ESCRITORIO METALICO 2 CAJONES	\$ 1.00
PJE05313	ESCRITORIO SECRETARIAL 2 CAJONES	\$ 1.00
PJE05314	MUEBLE PARA COMPUTADORA VERTICAL	\$ 1.00
PJE05315	SILLA SECRETARIAL EN TELA COLOR NEGRO	\$ 1.00
PJE05316	SILLA DE ESPERA EN VINIL COLOR NEGRO	\$ 1.00
PJE05320	MUEBLE PARA COMPUTADORA VERTICAL	\$ 1.00
PJE05321	SILLA SECRETARIAL EN TELA COLOR NEGRO	\$ 1.00
PJE05322	SILLA DE ESPERA EN VINIL COLOR NEGRO	\$ 1.00
PJE05327	ESCRITORIO METALICO 4 CAJONES	\$ 1.00
PJE05328	SILLA SECRETARIAL EN TELA COLOR NEGRO CON CODERAS	\$ 1.00
PJE05329	ARCHIVERO METALICO 4 GAVETAS	\$ 1.00
PJE05333	MESA DE 50X50	\$ 1.00
PJE05334	SILLA DE ESPERA EN TELA COLOR NEGRO	\$ 1.00
PJE05335	SILLA PLEGABLE EN VINIL COLOR NEGRO	\$ 162.40
PJE05336	VENTILADOR DE PEDESTAL	\$ 1,500.00
PJE05340	SILLA SECRETARIAL EN TELA COLOR NEGRO	\$ 1.00
PJE05341	SILLA SECRETARIAL EN VINIL COLOR NEGRO	\$ 1.00
PJE05345	ARCHIVERO METALICO 4 GAVETAS	\$ 1.00
PJE05346	ESCRITORIO METALICO 2 CAJONES	\$ 1.00
PJE05347	ESCRITORIO METALICO SECRETARIAL	\$ 1.00
PJE05348	SILLA DE ESPERA EN VINIL COLOR NEGRO	\$ 1.00
PJE05349	SILLA SECRETARIAL NEGRA	\$ 1.00
PJE05350	ESCRITORIO METALICO 2 CAJONES	\$ 1.00
PJE05354	MUEBLE PARA COMPUTADORA VERTICAL	\$ 1.00
PJE05355	SILLA DE ESPERA EN VINIL COLOR NEGRO	\$ 1.00
PJE05356	SILLA SECRETARIAL EN TELA COLOR NEGRO	\$ 1.00
PJE05357	ESCRITORIO METALICO 2 CAJONES	\$ 1.00
PJE05360	SILLA SECRETARIAL EN COLOR NEGRO	\$ 1.00
PJE05361	SILLA DE ESPERA EN TELA COLOR NEGRO	\$ 1.00
PJE05362	MUEBLE PARA COMPUTADORA VERTICAL	\$ 1.00
PJE05363	SILLA DE ESPERA EN TELA COLOR NEGRO	\$ 1.00
PJE05365	MUEBLE PARA COMPUTADORA VERTICAL	\$ 1.00
PJE05366	CREDENZA CON 4 CAJONES	\$ 1.00
PJE05367	ESCRITORIO METALICO 2 CAJONES	\$ 1.00
PJE05368	ARCHIVERO METALICO 4 GAVETAS	\$ 1.00
PJE05369	ARCHIVERO METALICO 4 GAVETAS	\$ 1.00
PJE05370	ARCHIVERO METALICO 2 GAVETAS CON CAJA DE SEGURIDAD	\$ 1.00
PJE05371	ARCHIVERO METALICO 4 GAVETAS	\$ 1.00
PJE05372	ARCHIVERO METALICO 3 GAVETAS	\$ 1.00

Relación de Bienes Muebles que Componen el Patrimonio



Cuenta Pública 2015

Ente Público:

Poder Judicial

Código	Descripción del Bien Mueble	Valor en libros
PJE05373	ESCRITORIO METALICO SECRETARIAL 2 CAJONES	\$ 1.00
PJE05374	SILLA SECRETARIAL EN TELA COLOR NEGRO	\$ 1.00
PJE05375	SILLA PLEGABLE EN COLOR NEGRO	\$ 1.00
PJE05376	SILLA SECRETARIAL EN TELA COLOR NEGRO CON CODERAS	\$ 162.40
PJE05380	ANAQUEL DE MADERA 1	\$ 1.00
PJE05381	ANAQUEL METALICO 6 POSTES 12 CHAROLAS	\$ 1.00
PJE05382	ANAQUEL METALICO 4 POSTES 7 CHAROLAS	\$ 1.00
PJE05383	ANAQUEL METALICO 4 POSTES 6 CHAROLAS	\$ 1.00
PJE05384	ANAQUEL DE MADERA	\$ 1.00
PJE05385	ARCHIVERO METALICO 4 GAVETAS	\$ 1.00
PJE05386	ARCHIVERO METALICO 4 GAVETAS	\$ 1.00
PJE05387	ARCHIVERO DE MADERA 4 GAVETAS	\$ 1.00
PJE05388	MUEBLE PARA COMPUTADORA VERTICAL EN MELAMINA	\$ 1.00
PJE05392	ESCRITORIO METALICO SECRETARIAL 2 CAJONES	\$ 1.00
PJE05393	SILLA DE ESPERA EN TELA	\$ 1.00
PJE05394	SILLA FIJA DE ESPERA EN VINIL	\$ 1.00
PJE05395	SILLA FIJA DE ESPERA EN VINIL	\$ 1.00
PJE05396	SILLA FIJA DE ESPERA EN VINIL	\$ 1.00
PJE05397	SILLA FIJA DE ESPERA EN VINIL	\$ 1.00
PJE05398	SILLA FIJA DE ESPERA EN VINIL	\$ 1.00
PJE05399	MOSTRADOR DE MADERA 2 MTS	\$ 1.00
PJE05400	MOSTRADOR DE MADERA 2 MTS	\$ 1.00
PJE05401	VENTILADOR DE PEDESTAL	\$ 1.00
PJE05403	TELEFONO FIJO	\$ 1.00
PJE05404	ESCRITORIO METALICO 4 CAJONES	\$ 1.00
PJE05405	CREDENZA METALICA 4 CAJONES	\$ 1.00
PJE05408	MUEBLE PARA COMPUTADORA VERTICAL	\$ 1.00
PJE05409	TELEFONO FIJO	\$ 1.00
PJE05410	SILLA SECRETARIAL EN PIEL COLOR NEGRO	\$ 1.00
PJE05412	SILLA DE ESPERA EN TELA COLOR NEGRO	\$ 1.00
PJE05413	SILLA DE ESPERA EN TELA COLOR NEGRO	\$ 1.00
PJE05414	SILLA SECRETARIAL CON CODERAS EN TELA COLOR NEGRO	\$ 1.00
PJE05415	MULTIFUNCIONAL	\$ 1.00
PJE05416	ESCRITORIO DE NOVOPAN CON 2 CAJONES	\$ 1.00
PJE05417	SILLA FIJA EN VINIL COLOR NEGRO	\$ 1.00
PJE05418	SILLA FIJA EN TELA COLOR NEGRO	\$ 1.00
PJE05421	SILLA FIJA EN VINIL COLOR NEGRO	\$ 1.00
PJE05422	SILLA DE ESPERA	\$ 1.00
PJE05423	SILLA DE ESPERA	\$ 1.00
PJE05424	SILLA DE ESPERA	\$ 1.00
PJE05439	SILLA DE ESPERA	\$ 1.00
PJE05440	CREDENZA METALICA	\$ 1.00
PJE05441	ARCHIVERO DE MADERA	\$ 1.00
PJE05442	SILLA DE VISITA EN TELA COLOR NEGRO	\$ 1.00
PJE05443	SILLA DE VISITA EN TELA COLOR NEGRO	\$ 1.00
PJE05444	ESCRITORIO METALICO 4 CAJONES	\$ 1.00
PJE05445	MESA DE TRABAJO	\$ 1.00
PJE05447	SILLON EJECUTIVO EN TELA COLOR NEGRO	\$ 1.00
PJE05450	MUEBLE PARA COMPUTADORA	\$ 1.00
PJE05451	SILLA SECRETARIAL EN TELA COLOR VINO	\$ 1.00
PJE05452	ANAQUEL METALICO 4 POSTES 6 CHAROLAS	\$ 1.00
PJE05453	ANAQUEL METALICO 4 POSTES 6 CHAROLAS	\$ 1.00
PJE05454	ARCHIVERO METALICO 4 GAVETAS	\$ 1.00
PJE05455	TELEFONO FIJO	\$ 1.00
PJE05456	ESCRITORIO METALICO 2 CAJONES	\$ 1.00
PJE05457	ARCHIVERO METALICO 4 GAVETAS	\$ 1.00
PJE05458	SILLA PLEGABLE	\$ 162.40
PJE05459	SILLA PLEGABLE	\$ 162.40
PJE05462	MUEBLE PARA COMPUTADORA	\$ 1.00
PJE05463	SILLA DE ESPERA EN VINIL COLOR NEGRO	\$ 1.00
PJE05465	SILLA SECRETARIAL CON CODERAS	\$ 1.00
PJE05466	ARCHIVERO METALICO 3 GAVETAS	\$ 1.00
	ESCRITORIO 4 CAJONES	\$ 1.00

Relación de Bienes Muebles que Componen el Patrimonio



Cuenta Pública 2015

Ente Público:

Poder Judicial

Código	Descripción del Bien Mueble	Valor en libros
PJE05467	SILLA SECRETARIAL CON CODERAS	\$ 1.00
PJE05468	MAQUINA DE ESCRIBIR	\$ 1.00
PJE05471	SILLA DE ESPERA	\$ 1.00
PJE05472	SILLA SECRETARIAL SIN CODERAS	\$ 1.00
PJE05473	ESCRITORIO METALICO 2 CAJONES	\$ 1.00
PJE05477	ARCHIVERO 4 GAVETAS	\$ 1.00
PJE05478	MUEBLE PARA COMPUTADORA	\$ 1.00
PJE05481	SILLA DE ESPERA EN VINIL	\$ 1.00
PJE05482	SILLA DE ESPERA EN TELA	\$ 1.00
PJE05483	SILLA SECRETARIAL	\$ 1.00
PJE05484	ESCRITORIO 2 CAJONES	\$ 1.00
PJE05485	SILLA SECRETARIAL CON CODERAS	\$ 1.00
PJE05486	MUEBLE PARA COMPUTADORA	\$ 1.00
PJE05490	SILLA PLEGABLE EN VINIL	\$ 162.40
PJE05491	SILLA PLEGABLE EN VINIL	\$ 162.40
PJE05492	SILLA DE ESPERA	\$ 1.00
PJE05493	ESCRITORIO DE MADERA	\$ 1.00
PJE05497	MUEBLE PARA COMPUTADORA	\$ 1.00
PJE05498	ESCRITORIO 2 CAJONES	\$ 1.00
PJE05499	SILLA DE ESPERA EN TELA COLOR NEGRO	\$ 1.00
PJE05500	SILLA DE ESPERA EN VINIL COLOR NEGRO	\$ 1.00
PJE05501	ESCRITORIO DE MADERA 2 CAJONES	\$ 1.00
PJE05502	SILLA DE ESPERA EN TELA COLOR NEGRO	\$ 1.00
PJE05503	SILLA DE ESPERA EN COLOR NEGRO	\$ 1.00
PJE05504	ESCRITORIO METALICO 2 CAJONES	\$ 1.00
PJE05508	ESCRITORIO METALICO 2 CAJONES	\$ 1.00
PJE05509	MUEBLE PARA COMPUTADORA	\$ 1.00
PJE05510	ARCHIVERO METALICO 4 GAVETAS	\$ 1.00
PJE05511	ARCHIVERO METALICO 4 GAVETAS	\$ 1.00
PJE05512	ARCHIVERO METALICO 4 GAVETAS	\$ 1.00
PJE05513	SILLA SECRETARIAL	\$ 1.00
PJE05514	SILLA PLEGABLE	\$ 162.40
PJE05515	SILLA DE ESPERA EN TELA COLOR CAFÉ	\$ 1.00
PJE05519	SILLA PLEGABLE	\$ 162.40
PJE05520	DESPACHADOR DE AGUA	\$ 1.00
PJE05521	MESITA DE TRABAJO	\$ 1.00
PJE05522	ESCRITORIO METALICO 2 CAJONES	\$ 1.00
PJE05523	BANCA DE 3 PLAZAS	\$ 1.00
PJE05524	BANCA DE 3 PLAZAS	\$ 1.00
PJE05525	ANAQUEL METALICO 6 CHAROLAS	\$ 960.48
PJE05526	ANAQUEL METALICO 4 CHAROLAS	\$ 1.00
PJE05527	ANAQUEL METALICO 6 CHAROLAS	\$ 1.00
PJE05528	ANAQUEL METALICO 7 CHAROLAS	\$ 1.00
PJE05529	ANAQUEL METALICO 6 CHAROLAS	\$ 1.00
PJE05530	ARCHIVERO 4 GAVETAS	\$ 1.00
PJE05531	ARCHIVERO 4 GAVETAS	\$ 1.00
PJE05532	ESCRITORIO METALICO 4 CAJONES	\$ 1.00
PJE05533	SILLA SECRETARIAL CON CODERAS	\$ 1.00
PJE05534	ESCRITORIO METALICO 2 CAJONES	\$ 1.00
PJE05538	MUEBLE PARA COMPUTADORA	\$ 1.00
PJE05539	SILLA SECRETARIAL	\$ 1.00
PJE05543	ESCRITORIO METALICO 2 CAJONES	\$ 1.00
PJE05544	ESCRITORIO DE MADERA 5 CAJONES	\$ 1.00
PJE05545	ESCRITORIO METALICO 2 CAJONES	\$ 1.00
PJE05546	SILLA PLEGABLE	\$ 162.40
PJE05547	SILLA DE ESPERA EN TELA COLOR NEGRO	\$ 1.00
PJE05548	SILLA SECRETARIAL	\$ 1.00
PJE05549	ANAQUEL METALICO 2 CHAROLAS	\$ 1.00
PJE05553	CREDENZA METALICA 3 CAJONES	\$ 1.00
PJE05554	MESA PARA TELEFONO	\$ 1.00
PJE05555	TELEFONO FIJO	\$ 1.00
PJE05556	ESCRITORIO METALICO 4 CAJONES	\$ 1.00

PODER JUDICIAL

Relación de Bienes Muebles que Componen el Patrimonio



Cuenta Pública 2015

Poder Judicial

Ente Público:

Código	Descripción del Bien Mueble	Valor en libros
PJE05557	MUEBLE PARA COMPUTADORA	\$ 1.00
PJE05558	SILLA DE ESPERA	\$ 1.00
PJE05559	SILLA DE ESPERA	\$ 1.00
PJE05560	SILLON EJECUTIVO MALLA	\$ 1.00
PJE05561	SILLA DE ESPERA	\$ 1.00
PJE05566	BASE PARA BANDERA	\$ 1.00
PJE05567	BANDERA	\$ 1.00
PJE05569	ESCRITORIO MADERA 2 CAJONES	\$ 1.00
PJE05570	ESCRITORIO METALICO 8 CAJONES	\$ 1.00
PJE05571	SILLA SECRETARIAL	\$ 1.00
PJE05572	SILLA FIJA METALICA	\$ 1.00
PJE05574	MAQUINA DE ESCRIBIR	\$ 1.00
PJE05575	ESCRITORIO METALICO 6 CAJONES	\$ 1.00
PJE05576	SILLA DE ESPERA	\$ 1.00
PJE05577	ESCRITORIO METALICO 3 CAJONES	\$ 1.00
PJE05579	SILLA DE ESPERA	\$ 1.00
PJE05580	MESA DE TRABAJO VINO/CHOCOLATE	\$ 1.00
PJE05584	ANAQUEL METALICO 8 POSTES 12 CHAROLAS	\$ 1.00
PJE05585	ANAQUEL METALICO 4 POSTES 6 CHAROLAS	\$ 1.00
PJE05586	ANAQUEL METALICO 14 POSTES 24 CHAROLAS	\$ 1.00
PJE05587	ARCHIVERO METALICO 4 GAVETAS	\$ 1.00
PJE05588	ARCHIVERO METALICO 4 GAVETAS	\$ 1.00
PJE05589	ARCHIVERO METALICO 3 GAVETAS	\$ 1.00
PJE05590	ARCHIVERO METALICO 3 GAVETAS	\$ 1.00
PJE05591	ESCRITORIO 2 CAJONES	\$ 1.00
PJE05592	SILLA DE ESPERA EN TELA COLOR CAFÉ	\$ 1.00
PJE05593	ESCRITORIO 3 CAJONES	\$ 1.00
PJE05594	SILLA DE ESPERA EN VINIL COLOR AMARILLO	\$ 1.00
PJE05595	SILLA SECRETARIAL CON CODERAS	\$ 1.00
PJE05599	MOSTRADOR DE MADERA 1X1.20M	\$ 1.00
PJE05600	BANCA DE 3 PLAZAS	\$ 1.00
PJE05601	BANCA DE 3 PLAZAS	\$ 1.00
PJE05602	ESCRITORIO METALICO 2 CAJONES	\$ 1.00
PJE05603	ESCRITORIO METALICO 3 CAJONES	\$ 1.00
PJE05604	ESCRITORIO METALICO 3 CAJONES	\$ 1.00
PJE05605	SILLA FIJA EN TELA COLOR NEGRO	\$ 1.00
PJE05606	SILLA DE ESPERA	\$ 1.00
PJE05607	ARCHIVERO METALICO 4 GAVETAS	\$ 1.00
PJE05611	ANAQUEL METALICO 4 POSTES 7 CHAROLAS	\$ 1.00
PJE05612	ESCRITORIO METALICO 2 CAJONES	\$ 1.00
PJE05613	MOSTRADOR DE MADERA	\$ 1.00
PJE05617	ARCHIVERO METALICO 4 GAVETAS	\$ 1.00
PJE05618	MOSTRADOR DE MADERA	\$ 1.00
PJE05619	SILLA FIJA EN VINIL COLOR NEGRO	\$ 1.00
PJE05620	SILLA FIJA EN VINIL COLOR NEGRO	\$ 1.00
PJE05624	MUEBLE PARA COMPUTADORA	\$ 1.00
PJE05625	MUEBLE PARA COMPUTADORA	\$ 1.00
PJE05626	ESCRITORIO 2 CAJONES	\$ 1.00
PJE05627	SILLON DE ESPERA EN TELA COLOR CAFÉ	\$ 1.00
PJE05628	SILLA DE ESPERA	\$ 1.00
PJE05629	SILLA SECRETARIAL	\$ 1.00
PJE05634	ESCRITORIO METALICO 3 CAJONES	\$ 1.00
PJE05635	MUEBLE PARA COMPUTADORA	\$ 1.00
PJE05636	SILLA FIJA	\$ 1.00
PJE05637	SILLA SECRETARIAL	\$ 1.00
PJE05641	MUEBLE PARA COMPUTADORA	\$ 1.00
PJE05642	ESCRITORIO METALICO 2 CAJONES	\$ 1.00
PJE05643	SILLA SECRETARIAL CON CODERAS	\$ 1.00
PJE05647	ESCRITORIO METALICO 2 CAJONES	\$ 1.00
PJE05648	SILLA ESPERA VINO RE-1035	\$ 1.00
PJE05649	SILLA ESPERA VINO RE-1035	\$ 1.00
PJE05650	SILLA ESPERA VINO RE-1035	\$ 1.00

Relación de Bienes Muebles que Componen el Patrimonio

Cuenta Pública 2015

Poder Judicial



Ente Público:

Código	Descripción del Bien Mueble	Valor en libros
PJE05651	SILLA ESPERA VINO RE-1035	\$ 1.00
PJE05652	SILLA ESPERA VINO RE-1035	\$ 1.00
PJE05653	SILLA ESPERA VINO RE-1035	\$ 1.00
PJE05654	SILLA DE ESPERA VINO RE-1095	\$ 1.00
PJE05655	SILLA DE ESPERA VINO RE-1095	\$ 1.00
PJE05656	SILLA ESPERA VINO RE-1095	\$ 1,495.50
PJE05657	SILLA ESPERA VINO RE-1095	\$ 1,495.50
PJE05658	SILLA ESPERA VINO RE-1095	\$ 1,495.50
PJE05659	SILLA ESPERA VINO RE-1095	\$ 1,495.50
PJE05660	SILLA ESPERA VINO RE-1095	\$ 1,495.50
PJE05661	SILLA ESPERA VINO RE-1095	\$ 1,495.50
PJE05662	SILLA ESPERA VINO RE-1095	\$ 1,495.50
PJE05663	SILLA ESPERA VINO RE-1096	\$ 1.00
PJE05664	MESA TRABAJO ESCUADRA	\$ 1.00
PJE05665	MESA TRABAJO ESCUADRA	\$ 1.00
PJE05666	MESA CUADRADA 1.20X1.75	\$ 1.00
PJE05667	MESA CUADRADA 1.20X1.75	\$ 1.00
PJE05668	BANDERA DE MEXICO	\$ 1.00
PJE05669	BANDERA DE TLAXCALA	\$ 1.00
PJE05670	PORTA BANDERA DE LATON	\$ 1.00
PJE05671	PORTA BANDERA DE LATON	\$ 1.00
PJE05672	ESCUDO DE MEXICO EN ALUMINIO Y LATON	\$ 1.00
PJE05673	MESA ESCRITORIO (TRIPLAY)	\$ 928.00
PJE05674	MESA ESCRITORIO (TRIPLAY)	\$ 928.00
PJE05675	SILLON EJECUTIVO VINO RE-1950	\$ 4,071.60
PJE05676	MUEBLE CHICO 150*40*110	\$ 1.00
PJE05677	SILLA SECRETARIAL VINO RS-460	\$ 1.00
PJE05678	SILLA EJECUTIVA VINO	\$ 1.00
PJE05679	MESA DE TRABAJO 120*60 NEGLUBCH	\$ 1.00
PJE05680	MESA CIRCULAR 120 CH/ NEG	\$ 1.00
PJE05681	SILLA ESPERA VINO RE-1035	\$ 1.00
PJE05685	CONJUNTO EJECUTIVO CH/NEG	\$ 1.00
PJE05686	SILLON EJECUTIVO VINO RE-1950	\$ 1.00
PJE05687	SILLA ESPERA VINO RE-1035	\$ 1.00
PJE05688	SILLA ESPERA VINO RE-1035	\$ 1.00
PJE05689	MESA TRABAJO 150*60*75 CH/NEG	\$ 1.00
PJE05690	SILLA ESPERA VINO RE-1035	\$ 1.00
PJE05691	SILLA ESPERA VINO RE-1035	\$ 1.00
PJE05692	SILLA SECRETARIAL VINO RS-460	\$ 1.00
PJE05693	ESCRITORIO DE MADERA Y TRIPLAY DE 1.90X86X75 SIN CAJONES	\$ 5,831.00
PJE05694	ESCRITORIO DE MADERA Y TRIPLAY DE 1.90X86X75 SIN CAJONES	\$ 1.00
PJE05695	SILLON EJECUTIVO VINO RE-1950	\$ 1.00
PJE05696	SILLA ESPERA VINO RE-1035	\$ 1.00
PJE05697	SILLA ESPERA VINO RE-1035	\$ 1.00
PJE05698	SILLA EJECUTIVA VINO	\$ 1.00
PJE05699	SILLA ESPERA VINO RE-1035	\$ 1.00
PJE05700	SILLA ESPERA VINO RE-1035	\$ 1.00
PJE05701	SILLA ESPERA VINO RE-1035	\$ 1.00
PJE05702	SILLA ESPERA VINO RE-1035	\$ 1.00
PJE05703	SILLA ESPERA VINO RE-1035	\$ 1.00
PJE05704	MESA CIRCULAR 120 CH/ NEG	\$ 1.00
PJE05705	ESCRITORIO EJECUTIVO DE MADERA DE 0.87X1.92X.75 CON SIETE CAJONES	\$ 12,064.00
PJE05706	ESCRITORIO DE MADERA Y TRIPLAY DE 1.90X86X75 SIN CAJONES	\$ 1.00
PJE05707	ESCRITORIO DE MADERA Y TRIPLAY DE 1.90X86X75 SIN CAJONES	\$ 5,831.00
PJE05708	TELFONO BLANCO	\$ 1.00
PJE05709	ESCRITORIO METALICO 2 CAJONES	\$ 1.00
PJE05710	SILLA DE ESPERA EN TELA CAFÉ	\$ 1.00
PJE05711	MUEBLE PARA COMPUTADORA	\$ 1.00
PJE05716	MUEBLE PARA COMPUTADORA	\$ 1.00
PJE05717	ESCRITORIO 2 CAJONES	\$ 1.00
PJE05718	SILLA SECRETARIAL	\$ 1.00
PJE05723	ESCRITORIO DE MADERA 2 CAJONES	\$ 1.00

Relación de Bienes Muebles que Componen el Patrimonio



Cuenta Pública 2015

Ente Público:

Poder Judicial

Código	Descripción del Bien Mueble	Valor en libros
PJE05724	SILLA SECRETARIAL	\$ 1.00
PJE05725	MAQUINA DE ESCRIBIR MECANICA	\$ 1.00
PJE05726	MUEBLE METALICO 2 PUERTAS	\$ 1.00
PJE05728	ARCHIVERO 4 GAVETAS GRIS	\$ 1.00
PJE05729	ANAQUEL METALICO 4 CHAROLAS 4 POSTES	\$ 1.00
PJE05730	ANAQUEL METALICO 5 CHAROLAS 4 POSTES	\$ 1.00
PJE05731	SILLA PLEGABLE NEGRA	\$ 162.40
PJE05732	SILLA PLEGABLE NEGRA	\$ 162.40
PJE05733	ESCRITORIO DE MADERA 2 CAJONES	\$ 1.00
PJE05734	SILLA DE ESPERA EN VINIL CAFÉ	\$ 1.00
PJE05735	ESCRITORIO METALICO 2 CAJONES	\$ 1.00
PJE05736	ARCHIVERO METALICO 3 GAVETAS	\$ 1.00
PJE05737	SILLA DE ESPERA EN VINIL CAFÉ	\$ 1.00
PJE05738	SILLA PLEGABLE	\$ 162.40
PJE05739	SILLA PLEGABLE	\$ 162.40
PJE05740	ESCRITORIO MADERA 2 CAJONES	\$ 1.00
PJE05741	SILLA DE ESPERA EN TELA COLOR NEGRO	\$ 1.00
PJE05742	SILLA SECRETARIAL	\$ 1.00
PJE05743	MUEBLE PARA COMPUTADORA	\$ 1.00
PJE05747	SILLA PLEGABLE	\$ 162.40
PJE05748	SILLA SECRETARIAL	\$ 1.00
PJE05751	MUEBLE PARA COMPUTADORA	\$ 1.00
PJE05755	SILLA SECRETARIAL EN TELA COLOR VINO	\$ 1.00
PJE05756	MUEBLE PARA COMPUTADORA	\$ 1.00
PJE05757	ESCRITORIO 2 CAJONES	\$ 1.00
PJE05758	SILLA SECRETARIAL EN TELA COLOR VINO	\$ 1.00
PJE05762	MUEBLE PARA COMPUTADORA	\$ 1.00
PJE05763	ESCRITORIO 2 CAJONES	\$ 1.00
PJE05764	SILLA SECRETARIAL	\$ 1.00
PJE05768	ARCHIVERO METALICO 3 GAVETAS CON CAJA FUERTE	\$ 1.00
PJE05769	ARCHIVERO METALICO 3 GAVETAS	\$ 1.00
PJE05770	SILLA DE ESPERA EN VINIL COLOR VINO	\$ 1.00
PJE05771	SILLA DE ESPERA EN VINIL COLOR NEGRO	\$ 1.00
PJE05772	ESCRITORIO METALICO 4 CAJONES	\$ 1.00
PJE05773	SILLA SECRETARIAL	\$ 1.00
PJE05775	BANCA DE 3 PLAZAS	\$ 1.00
PJE05776	ESCRITORIO METALICO 4 CAJONES	\$ 1.00
PJE05777	SILLA SECRETARIAL 2 CODERAS	\$ 1.00
PJE05778	CREDENZA METALICA 4 CAJONES	\$ 1.00
PJE05779	TELEFONO FIJO	\$ 1.00
PJE05781	SILLA FIJA	\$ 1.00
PJE04585	LIBRERO DE MADERA 19 DIVISIONES 8 CAJONES	\$ 1.00
PJE04586	SILLA DE MADERA VERDE	\$ 1.00
PJE04587	SILLA DE MADERA CAFÉ	\$ 1.00
PJE04588	SILLA DE MADERA CAFÉ	\$ 1.00
PJE04498	SILLA DE MADERA CAFÉ ACOJINADA	\$ 1.00
PJE04499	ESCRITORIO METALICO SECRETARIAL 2 CAJONES	\$ 1.00
PJE04500	SILLA SECRETARIAL NEGRA	\$ 1.00
PJE04501	SILLA DE ESPERA NEGRA EN VINIL	\$ 1.00
PJE04502	TELEFONO FIJO	\$ 1.00
SUBTOTAL MOBILIARIO Y EQUIPO DE OFICINA		\$ 1,825,264.25
EQUIPO DE COMPUTO		
NUMERO DE INVENTARIO	DESCRIPCION	COSTO
PJE00687	IMPRESORA LASER	\$ 9,860.00
PJE00694	IMPRESORA LASER	\$ 5,445.00
PJE00763	CPU	\$ 1.00
PJE00771	IMPRESORA DE MATRIZ DE PUNTO	\$ 9,280.00
PJE00772	MONITOR LCD	\$ 1.00
PJE00773	CPU	\$ 1.00
PJE00777	MONITOR LCD	\$ 1.00
PJE00778	IMPRESORA LASER	\$ 1.00

DER JUDICIAL

Relación de Bienes Muebles que Componen el Patrimonio



Cuenta Pública 2015

Ente Público:

Poder Judicial

Código	Descripción del Bien Mueble	Valor en libros
PJE00780	CPU	\$ 1.00
PJE00783	MONITOR LCD	\$ 1.00
PJE00784	CPU	\$ 1.00
PJE00787	IMPRESORA DE MATRIZ DE PUNTO	\$ 1.00
PJE00795	CPU	\$ 9,280.00
PJE00796	MONITOR LCD	\$ 1.00
PJE00800	CPU	\$ 1.00
PJE00810	IMPRESORA LASER	\$ 9,000.00
PJE00812	MONITOR LCD	\$ 1.00
PJE00829	CPU	\$ 1.00
PJE00830	MONITOR	\$ 1.00
PJE00832	IMPRESORA LASER	\$ 1.00
PJE00839	IMPRESORA LASER	\$ 1.00
PJE00841	MONITOR LCD	\$ 18,600.00
PJE00842	CPU	\$ 1.00
PJE00844	MONITOR LCD	\$ 9,000.00
PJE00845	CPU	\$ 1.00
PJE00848	IMPRESORA LASER	\$ 9,000.00
PJE00849	MONITOR LCD	\$ 1.00
PJE00850	CPU	\$ 1.00
PJE00852	IMPRESORA DE MATRIZ DE PUNTO	\$ 1.00
PJE00861	IMPRESORA DE INYECCION DE TINTA	\$ 9,280.00
PJE00862	MONITOR LCD	\$ 1.00
PJE00863	CPU	\$ 1.00
PJE00870	CPU	\$ 1.00
PJE00871	MONITOR LCD	\$ 9,000.00
PJE00872	IMPRESORA LASER	\$ 1.00
PJE00901	IMPRESORA LASER	\$ 1.00
PJE00904	CPU	\$ 1.00
PJE00905	MONITOR LCD	\$ 1.00
PJE00911	MONITOR LCD	\$ 1.00
PJE00912	CPU	\$ 1.00
PJE00914	CPU	\$ 9,000.00
PJE00915	MONITOR LCD	\$ 9,000.00
PJE00923	CPU	\$ 1.00
PJE00925	MONITOR	\$ 1.00
PJE00927	MONITOR LCD	\$ 1.00
PJE00928	IMPRESORA DE MATRIZ DE PUNTO	\$ 1.00
PJE00938	LAP TOP	\$ 9,280.00
PJE00943	MONITOR LCD	\$ 1.00
PJE00944	IMPRESORA DE MATRIZ DE PUNTO	\$ 1.00
PJE00945	CPU	\$ 9,280.00
PJE00960	CPU	\$ 1.00
PJE00964	MONITOR LCD	\$ 1.00
PJE00965	CPU	\$ 1.00
PJE00968	LAPTOP	\$ 9,000.00
PJE00973	IMPRESORA DE INYECCION DE TINTA	\$ 1.00
PJE00974	CPU	\$ 1.00
PJE00975	MONITOR LCD	\$ 1.00
PJE00984	MONITOR LCD	\$ 1.00
PJE00986	IMPRESORA DE MATRIZ DE PUNTO	\$ 1.00
PJE00992	COMPUTADORA ALL IN ONE	\$ 9,280.00
PJE01003	CPU	\$ 1.00
PJE01005	IMPRESORA LASER	\$ 1.00
PJE01006	MONITOR	\$ 1.00
PJE01007	CPU	\$ 1.00
PJE01017	MONITOR LCD	\$ 1.00
PJE01018	CPU	\$ 1.00
PJE01020	IMPRESORA LASER	\$ 13,603.00
PJE01021	IMPRESORA LASER	\$ 1.00
PJE01024	FAX	\$ 1.00
PJE01031	CPU	\$ 1.00

PODER JUDICIAL

Relación de Bienes Muebles que Componen el Patrimonio



Cuenta Pública 2015

Ente Público:

Poder Judicial

Código	Descripción del Bien Mueble	Valor en libros
PJE01032	IMPRESORA LASER	\$ 3,431.28
PJE01033	MONITOR	\$ 1.00
PJE01041	CPU	\$ 1.00
PJE01042	MONITOR LCD	\$ 1.00
PJE01043	IMPRESORA LASER	\$ 1.00
PJE01045	IMPRESORA DE MATRIZ DE PUNTO	\$ 9,280.00
PJE01051	MONITOR LCD	\$ 1.00
PJE01052	CPU	\$ 9,000.00
PJE01068	IMPRESORA LASER	\$ 1.00
PJE01078	IMPRESORA LASER	\$ 1.00
PJE01086	MONITOR	\$ 1.00
PJE01087	CPU	\$ 1.00
PJE01088	IMPRESORA LASER	\$ 1.00
PJE01089	MONITOR LCD	\$ 1.00
PJE01090	CPU	\$ 1.00
PJE01094	COMPUTADORA ALL IN ONE HP PAVILION 20	\$ 1.00
PJE01098	MONITOR	\$ 1.00
PJE01099	CPU	\$ 1.00
PJE01102	LAP TOP	\$ 1.00
PJE01108	LAP TOP	\$ 1.00
PJE01114	CPU	\$ 1.00
PJE01115	IMPRESORA LASER	\$ 1.00
PJE01116	MONITOR	\$ 1.00
PJE01118	MONITOR LCD	\$ 1.00
PJE01119	CPU	\$ 1.00
PJE01122	IMPRESORA LASER	\$ 1.00
PJE01126	MONITOR LCD	\$ 1.00
PJE01127	CPU	\$ 9,000.00
PJE01154	IMPRESORA LASER	\$ 1.00
PJE01157	LAPTOP	\$ 1.00
PJE01172	MONITOR LCD	\$ 1.00
PJE01173	CPU	\$ 9,000.00
PJE01174	CPU	\$ 13,603.00
PJE01175	MONITOR LCD	\$ 1.00
PJE01182	IMPRESORA DE INYECCION DE TINTA	\$ 11,589.00
PJE01185	COMPUTADORA ALL IN ONE HP PAVILION 20	\$ 1.00
PJE01190	IMPRESORA LASER	\$ 1.00
PJE01192	MONITOR LCD	\$ 1.00
PJE01216	ESCANER	\$ 1.00
PJE01217	CPU	\$ 1.00
PJE01219	MONITOR LCD	\$ 1.00
PJE01220	IMPRESORA LASER	\$ 1.00
PJE01222	FAX	\$ 1.00
PJE01226	MONITOR LCD	\$ 1.00
PJE01227	CPU	\$ 1.00
PJE01247	FAX	\$ 1.00
PJE01249	MONITOR	\$ 1.00
PJE01250	CPU	\$ 1.00
PJE01253	CPU	\$ 1.00
PJE01254	MONITOR	\$ 1.00
PJE01261	MONITOR	\$ 1.00
PJE01262	CPU	\$ 1.00
PJE01265	CPU	\$ 1.00
PJE01266	MONITOR	\$ 1.00
PJE01273	MONITOR	\$ 1.00
PJE01274	CPU	\$ 1.00
PJE01278	MONITOR	\$ 1.00
PJE01279	CPU	\$ 1.00
PJE01282	IMPRESORA LASER	\$ 1.00
PJE01285	MONITOR	\$ 1.00
PJE01286	CPU	\$ 1.00
PJE01295	CPU	\$ 1.00

PODER JUDICIAL

Relación de Bienes Muebles que Componen el Patrimonio



Cuenta Pública 2015

Poder Judicial

Ente Público:

Código	Descripción del Bien Mueble		Valor en libros
PJE01296	MONITOR LCD	\$	1.00
PJE01301	CPU	\$	1.00
PJE01302	MONITOR	\$	1.00
PJE01307	MONITOR LCD	\$	1.00
PJE01308	CPU	\$	1.00
PJE01328	IMPRESORA LASER	\$	1.00
PJE01329	ESCANER	\$	1.00
PJE01330	MONITOR LCD	\$	1.00
PJE01331	CPU	\$	1.00
PJE01334	MONITOR	\$	1.00
PJE01335	MONITOR	\$	1.00
PJE01336	MONITOR	\$	1.00
PJE01337	SERVIDOR	\$	1.00
PJE01366	MONITOR	\$	1.00
PJE01367	CPU	\$	1.00
PJE01371	MONITOR LCD	\$	1.00
PJE01372	CPU	\$	1.00
PJE01376	CPU	\$	1.00
PJE01377	MONITOR LCD	\$	1.00
PJE01378	MONITOR	\$	1.00
PJE01395	MONITOR LCD	\$	1.00
PJE01396	CPU	\$	1.00
PJE01398	IMPRESORA LASER	\$	8,000.00
PJE01403	IMPRESORA DE INYECCION DE TINTA	\$	1.00
PJE01446	ESCANER	\$	9,000.00
PJE01448	CPU	\$	1.00
PJE01451	MONITOR LCD	\$	9,000.00
PJE01454	CPU	\$	1.00
PJE01455	MONITOR LCD	\$	1.00
PJE01456	MONITOR LCD	\$	1.00
PJE01460	MONITOR	\$	1.00
PJE01461	CPU	\$	1.00
PJE01464	MONITOR LCD	\$	1.00
PJE01466	MONITOR LCD	\$	1.00
PJE01467	CPU	\$	1.00
PJE01473	CPU	\$	1.00
PJE01474	MONITOR LCD	\$	1.00
PJE01482	IMPRESORA LASER	\$	1.00
PJE01484	CPU	\$	1.00
PJE01486	MONITOR	\$	1.00
PJE01490	MONITOR	\$	1.00
PJE01491	CPU	\$	1.00
PJE01497	IMPRESORA LASER	\$	1.00
PJE01504	SERVIDOR	\$	1.00
PJE01505	SWITCH	\$	1.00
PJE01511	LAP TOP	\$	1.00
PJE01559	CPU	\$	1.00
PJE01560	MONITOR	\$	1.00
PJE01561	IMPRESORA DE INYECCION DE TINTA	\$	1.00
PJE01568	MONITOR LCD	\$	1.00
PJE01571	CPU	\$	1.00
PJE01569	IMPRESORA LASER	\$	1.00
PJE01580	CPU	\$	1.00
PJE01581	MONITOR	\$	1.00
PJE01585	MONITOR	\$	1.00
PJE01586	ESCANER	\$	1.00
PJE01587	ESCANER	\$	1.00
PJE01588	CPU	\$	1.00
PJE01594	CPU	\$	13,603.00
PJE01595	IMPRESORA LASER	\$	1.00
PJE01602	IMPRESORA DE MATRIZ DE PUNTO	\$	1.00
PJE01603	IMPRESORA LASER	\$	1.00

PODER JUDICIAL

Relación de Bienes Muebles que Componen el Patrimonio



Cuenta Pública 2015

Poder Judicial

Ente Público:

Código	Descripción del Bien Mueble	Valor en libros
PJE01604	CPU	\$ 1.00
PJE01605	MONITOR	\$ 1.00
PJE01620	CPU	\$ 1.00
PJE01621	MONITOR	\$ 1.00
PJE01622	IMPRESORA LASER	\$ 1.00
PJE01624	CPU	\$ 1.00
PJE01626	IMPRESORA DE MATRIZ DE PUNTO	\$ 1.00
PJE01634	MONITOR LCD	\$ 1.00
PJE01635	CPU	\$ 1.00
PJE01636	IMPRESORA LASER	\$ 1.00
PJE01638	CPU	\$ 1.00
PJE02007	MONITOR	\$ 1.00
PJE02008	IMPRESORA DE MATRIZ DE PUNTO	\$ 1.00
PJE02009	CPU	\$ 1.00
PJE02014	IMPRESORA LASER	\$ 1.00
PJE02015	MONITOR LCD	\$ 1.00
PJE02016	CPU	\$ 1.00
PJE02022	MONITOR	\$ 1.00
PJE02023	CPU	\$ 1.00
PJE02027	MONITOR	\$ 1.00
PJE02028	CPU	\$ 1.00
PJE02029	IMPRESORA LASER	\$ 1.00
PJE02033	MONITOR	\$ 1.00
PJE02034	CPU	\$ 1.00
PJE02039	IMPRESORA DE MATRIZ DE PUNTO	\$ 9,280.00
PJE02040	CPU	\$ 9,000.00
PJE02041	MONITOR LCD	\$ 1.00
PJE02045	IMPRESORA DE MATRIZ DE PUNTO	\$ 1.00
PJE02046	MONITOR LCD	\$ 5,500.00
PJE02047	CPU	\$ 5,510.00
PJE02064	IMPRESORA DE MATRIZ DE PUNTO	\$ 11,400.00
PJE02065	MONITOR LCD	\$ 5,500.00
PJE02066	CPU	\$ 5,510.00
PJE02067	IMPRESORA DE MATRIZ DE PUNTO	\$ 9,280.00
PJE02072	MONITOR	\$ 1.00
PJE02073	CPU	\$ 1.00
PJE02076	MONITOR LCD	\$ 1.00
PJE02077	CPU	\$ 9,000.00
PJE02078	IMPRESORA DE MATRIZ DE PUNTO	\$ 11,400.00
PJE02083	CPU	\$ 1.00
PJE02084	IMPRESORA DE MATRIZ DE PUNTO	\$ 1.00
PJE02085	MONITOR	\$ 1.00
PJE02086	CPU	\$ 1.00
PJE02095	CPU	\$ 1.00
PJE02096	MONITOR LCD	\$ 1.00
PJE02098	IMPRESORA LASER	\$ 1.00
PJE02100	MONITOR	\$ 1.00
PJE02101	IMPRESORA DE MATRIZ DE PUNTO	\$ 1.00
PJE02103	CPU	\$ 1.00
PJE02113	IMPRESORA DE MATRIZ DE PUNTO	\$ 1.00
PJE02114	MONITOR	\$ 1.00
PJE02115	CPU	\$ 1.00
PJE02121	IMPRESORA DE MATRIZ DE PUNTO	\$ 1.00
PJE02123	MONITOR	\$ 1.00
PJE02124	CPU	\$ 1.00
PJE02129	MONITOR LCD	\$ 1.00
PJE02130	IMPRESORA DE MATRIZ DE PUNTO	\$ 1.00
PJE02131	CPU	\$ 1.00
PJE02138	IMPRESORA DE MATRIZ DE PUNTO	\$ 1.00
PJE02141	MONITOR LCD	\$ 1.00
PJE02142	CPU	\$ 9,000.00
PJE02152	CPU	\$ 9,000.00

PODER JUDICIAL

Relación de Bienes Muebles que Componen el Patrimonio



Cuenta Pública 2015

Ente Público:

Poder Judicial

Código	Descripción del Bien Mueble	Valor en libros
PJE02153	MONITOR LCD	\$ 1.00
PJE02154	IMPRESORA DE MATRIZ DE PUNTO	\$ 1.00
PJE02157	IMPRESORA DE MATRIZ DE PUNTO	\$ 11,400.00
PJE02158	CPU	\$ 1.00
PJE02159	MONITOR	\$ 1.00
PJE02168	IMPRESORA DE MATRIZ DE PUNTO	\$ 1.00
PJE02169	MONITOR LCD	\$ 1.00
PJE02170	CPU	\$ 1.00
PJE02183	MONITOR	\$ 1.00
PJE02184	CPU	\$ 1.00
PJE02188	CPU	\$ 9,000.00
PJE02189	MONITOR	\$ 1.00
PJE02193	IMPRESORA DE MATRIZ DE PUNTO	\$ 1.00
PJE02198	MONITOR LCD	\$ 1.00
PJE02199	CPU	\$ 1.00
PJE02203	IMPRESORA DE MATRIZ DE PUNTO	\$ 1.00
PJE02204	MONITOR	\$ 1.00
PJE02205	CPU	\$ 1.00
PJE02212	IMPRESORA DE MATRIZ DE PUNTO	\$ 1.00
PJE02213	CPU	\$ 1.00
PJE02214	MONITOR	\$ 1.00
PJE02220	IMPRESORA DE MATRIZ DE PUNTO	\$ 1.00
PJE02221	MONITOR	\$ 1.00
PJE02222	CPU	\$ 1.00
PJE02226	IMPRESORA DE MATRIZ DE PUNTO	\$ 1.00
PJE02227	MONITOR LCD	\$ 1.00
PJE02228	CPU	\$ 1.00
PJE02234	IMPRESORA DE MATRIZ DE PUNTO	\$ 1.00
PJE02235	MONITOR	\$ 1.00
PJE02236	CPU	\$ 1.00
PJE02245	IMPRESORA DE MATRIZ DE PUNTO	\$ 1.00
PJE02246	MONITOR	\$ 1.00
PJE02247	CPU	\$ 9,000.00
PJE02255	CPU	\$ 1.00
PJE02256	IMPRESORA DE MATRIZ DE PUNTO	\$ 1.00
PJE02257	MONITOR	\$ 1.00
PJE02264	CPU	\$ 1.00
PJE02265	MONITOR	\$ 1.00
PJE02276	IMPRESORA DE MATRIZ DE PUNTO	\$ 1.00
PJE02277	MONITOR LCD	\$ 1.00
PJE02278	CPU	\$ 9,000.00
PJE02302	MONITOR	\$ 1.00
PJE02303	CPU	\$ 1.00
PJE02305	MONITOR	\$ 1.00
PJE02306	CPU	\$ 1.00
PJE02309	IMPRESORA DE MATRIZ DE PUNTO	\$ 1.00
PJE02319	LAP TOP	\$ 1.00
PJE02325	IMPRESORA DE MATRIZ DE PUNTO	\$ 1.00
PJE02326	IMPRESORA LASER	\$ 1.00
PJE02327	MONITOR LCD	\$ 1.00
PJE02328	CPU	\$ 9,000.00
PJE02329	LAPTOP	\$ 1.00
PJE02345	CPU	\$ 1.00
PJE02346	MONITOR	\$ 1.00
PJE02347	IMPRESORA DE MATRIZ DE PUNTO	\$ 1.00
PJE02360	MONITOR LCD	\$ 1.00
PJE02361	CPU	\$ 1.00
PJE02374	IMPRESORA LASER	\$ 1.00
PJE02390	CPU	\$ 9,000.00
PJE02391	MONITOR LCD	\$ 1.00
PJE02392	IMPRESORA DE MATRIZ DE PUNTO	\$ 1.00
PJE02397	IMPRESORA DE MATRIZ DE PUNTO	\$ 1.00

PODER JUDICIAL

Relación de Bienes Muebles que Componen el Patrimonio



Cuenta Pública 2015

Ente Público:

Poder Judicial

Código	Descripción del Bien Mueble	Valor en libros
PJE02398	MONITOR	\$ 1.00
PJE02403	CPU	\$ 1.00
PJE02405	IMPRESORA DE MATRIZ DE PUNTO	\$ 1.00
PJE02410	CPU	\$ 1.00
PJE02419	CPU	\$ 1.00
PJE02423	MONITOR LCD	\$ 1.00
PJE02438	IMPRESORA DE MATRIZ DE PUNTO	\$ 1.00
PJE02442	IMPRESORA LASER	\$ 1.00
PJE02443	CPU	\$ 1.00
PJE02446	MONITOR	\$ 1.00
PJE02492	MONITOR LCD	\$ 1.00
PJE02493	CPU	\$ 1.00
PJE02494	IMPRESORA DE MATRIZ DE PUNTO	\$ 1.00
PJE02506	CPU	\$ 1.00
PJE02507	MONITOR LCD	\$ 1.00
PJE02508	IMPRESORA DE MATRIZ DE PUNTO	\$ 1.00
PJE02512	MONITOR LCD	\$ 1.00
PJE02513	IMPRESORA DE MATRIZ DE PUNTO	\$ 1.00
PJE02516	CPU	\$ 1.00
PJE02520	IMPRESORA DE MATRIZ DE PUNTO	\$ 1.00
PJE02522	MONITOR	\$ 1.00
PJE02523	CPU	\$ 1.00
PJE02532	MONITOR LCD	\$ 1.00
PJE02535	CPU	\$ 9,000.00
PJE02537	IMPRESORA LASER	\$ 1.00
PJE02539	MONITOR LCD	\$ 1.00
PJE02540	CPU	\$ 9,000.00
PJE02546	MONITOR LCD	\$ 1.00
PJE02547	CPU	\$ 1.00
PJE02548	IMPRESORA DE MATRIZ DE PUNTO	\$ 1.00
PJE02549	MONITOR LCD	\$ 1.00
PJE02550	CPU	\$ 1.00
PJE02557	MONITOR	\$ 1.00
PJE02568	MONITOR	\$ 1.00
PJE02569	CPU	\$ 1.00
PJE02570	IMPRESORA DE MATRIZ DE PUNTO	\$ 1.00
PJE02571	IMPRESORA LASER	\$ 1.00
PJE02573	IMPRESORA DE MATRIZ DE PUNTO	\$ 1.00
PJE02575	MONITOR LCD	\$ 1.00
PJE02576	CPU	\$ 1.00
PJE02577	IMPRESORA DE MATRIZ DE PUNTO	\$ 1.00
PJE02578	MONITOR	\$ 1.00
PJE02579	CPU	\$ 1.00
PJE02587	IMPRESORA	\$ 1.00
PJE02588	MONITOR	\$ 1.00
PJE02601	IMPRESORA DE MATRIZ DE PUNTO	\$ 1.00
PJE02602	MONITOR	\$ 1.00
PJE02603	CPU	\$ 1.00
PJE02606	MONITOR LCD	\$ 1.00
PJE02608	CPU	\$ 1.00
PJE02613	MONITOR LCD	\$ 1.00
PJE02614	CPU	\$ 1.00
PJE02615	IMPRESORA LASER	\$ 1.00
PJE02631	LAP TOP	\$ 1.00
PJE02632	LAP TOP	\$ 1.00
PJE02634	IMPRESORA DE MATRIZ DE PUNTO	\$ 1.00
PJE02637	MONITOR	\$ 1.00
PJE02638	CPU	\$ 1.00
PJE02641	MONITOR	\$ 1.00
PJE02642	IMPRESORA DE MATRIZ DE PUNTO	\$ 1.00
PJE02643	CPU	\$ 1.00
PJE02649	IMPRESORA DE MATRIZ DE PUNTO	\$ 1.00

PODER JUDICIAL

Relación de Bienes Muebles que Componen el Patrimonio



Cuenta Pública 2015

Ente Público:

Poder Judicial

Código	Descripción del Bien Mueble	Valor en libros
PJE02650	MONITOR LCD	\$ 1.00
PJE02652	CPU	\$ 1.00
PJE02656	MONITOR LCD	\$ 1.00
PJE02657	CPU	\$ 1.00
PJE02658	IMPRESORA DE MATRIZ DE PUNTO	\$ 1.00
PJE02663	CPU	\$ 1.00
PJE02663	CPU	\$ 1.00
PJE02664	MONITOR	\$ 1.00
PJE02664	MONITOR	\$ 1.00
PJE02665	IMPRESORA DE MATRIZ DE PUNTO	\$ 1.00
PJE02669	MONITOR	\$ 1.00
PJE02670	IMPRESORA DE MATRIZ DE PUNTO	\$ 1.00
PJE02671	CPU	\$ 1.00
PJE02675	IMPRESORA DE MATRIZ DE PUNTO	\$ 1.00
PJE02676	MONITOR	\$ 1.00
PJE02677	CPU	\$ 1.00
PJE02685	MONITOR LCD	\$ 1.00
PJE02686	CPU	\$ 1.00
PJE02688	IMPRESORA LASER	\$ 2,319.76
PJE02690	CPU	\$ 1.00
PJE02700	MONITOR	\$ 1.00
PJE02701	CPU	\$ 1.00
PJE02705	IMPRESORA DE MATRIZ DE PUNTO	\$ 1.00
PJE02706	MONITOR	\$ 1.00
PJE02707	CPU	\$ 1.00
PJE02728	MONITOR LCD	\$ 1.00
PJE02729	IMPRESORA DE INYECCION DE TINTA	\$ 1.00
PJE02730	CPU	\$ 1.00
PJE02736	CPU	\$ 1.00
PJE02740	IMPRESORA DE MATRIZ DE PUNTO	\$ 1.00
PJE02741	MONITOR	\$ 1.00
PJE02742	CPU	\$ 1.00
PJE02745	LAP TOP	\$ 1.00
PJE02755	MONITOR LCD	\$ 1.00
PJE02756	CPU	\$ 12,528.00
PJE02760	MONITOR LCD	\$ 1.00
PJE02761	CPU	\$ 1.00
PJE02766	MONITOR LCD	\$ 1.00
PJE02767	CPU	\$ 1.00
PJE02771	MONITOR LCD	\$ 1.00
PJE02774	CPU	\$ 1.00
PJE02805	IMPRESORA LASER	\$ 6,379.49
PJE02813	LAP TOP	\$ 1.00
PJE02818	IMPRESORA LASER	\$ 1.00
PJE02819	MONITOR LCD	\$ 1.00
PJE02820	CPU	\$ 9,000.00
PJE02822	IMPRESORA DE MATRIZ DE PUNTO	\$ 9,280.00
PJE02830	CPU	\$ 13,603.00
PJE02831	MONITOR LCD	\$ 1.00
PJE02884	CPU	\$ 1.00
PJE02885	MONITOR	\$ 1.00
PJE02894	MONITOR	\$ 1.00
PJE02895	CPU	\$ 1.00
PJE02898	MONITOR LCD	\$ 1.00
PJE02900	CPU	\$ 1.00
PJE02901	IMPRESORA LASER	\$ 1.00
PJE02914	IMPRESORA DE MATRIZ DE PUNTO	\$ 1.00
PJE02915	MONITOR LCD	\$ 1.00
PJE02916	CPU	\$ 1.00
PJE02934	MONITOR	\$ 1.00
PJE02935	CPU	\$ 1.00
PJE02936	IMPRESORA LASER	\$ 1.00

PODER JUDICIAL

Relación de Bienes Muebles que Componen el Patrimonio



Cuenta Pública 2015

Ente Público:

Poder Judicial

Código	Descripción del Bien Mueble	Valor en libros
PJE02942	MONITOR	\$ 1.00
PJE02943	CPU	\$ 1.00
PJE02944	IMPRESORA DE MATRIZ DE PUNTO	\$ 1.00
PJE02945	MONITOR	\$ 1.00
PJE02946	CPU	\$ 1.00
PJE02949	IMPRESORA DE MATRIZ DE PUNTO	\$ 1.00
PJE03005	MONITOR LCD	\$ 1.00
PJE03006	CPU	\$ 1.00
PJE03007	IMPRESORA LASER	\$ 1.00
PJE03015	MONITOR LCD	\$ 1.00
PJE03016	CPU	\$ 1.00
PJE03018	MONITOR	\$ 1.00
PJE03019	CPU	\$ 1.00
PJE03020	IMPRESORA DE MATRIZ DE PUNTO	\$ 9,280.00
PJE03047	CPU	\$
PJE03051	IMPRESORA LASER	\$ 2,319.76
PJE03052	CPU	\$ 12,643.70
PJE03053	MONITOR LCD	\$ 1.00
PJE03056	IMPRESORA DE MATRIZ DE PUNTO	\$ 9,280.00
PJE03057	MONITOR LCD	\$ 1.00
PJE03058	CPU	\$ 1.00
PJE03059	IMPRESORA LASER	\$ 4,659.16
PJE03067	IMPRESORA DE MATRIZ DE PUNTO	\$ 9,280.00
PJE03080	IMPRESORA LASER	\$ 7,303.20
PJE03081	MONITOR LCD	\$ 1,500.58
PJE03082	CPU	\$ 13,100.14
PJE03084	CPU	\$ 13,603.00
PJE03086	MONITOR LCD	\$ 1.00
PJE03087	IMPRESORA DE MATRIZ DE PUNTO	\$ 9,280.00
PJE03091	MONITOR LCD	\$ 1.00
PJE03092	CPU	\$ 9,000.00
PJE03098	MONITOR LCD	\$ 1.00
PJE03099	CPU	\$ 9,000.00
PJE03104	IMPRESORA DE MATRIZ DE PUNTO	\$ 9,280.00
PJE03105	MONITOR LCD	\$ 1.00
PJE03106	CPU	\$ 1.00
PJE03110	IMPRESORA DE MATRIZ DE PUNTO	\$ 9,280.00
PJE03111	MONITOR LCD	\$ 1.00
PJE03112	CPU	\$ 1.00
PJE03117	MONITOR LCD	\$ 1.00
PJE03119	CPU	\$ 13,603.00
PJE03126	CPU	\$ 1.00
PJE03127	MONITOR LCD	\$ 1.00
PJE03128	IMPRESORA LASER	\$ 1.00
PJE03129	MONITOR LCD	\$ 1.00
PJE03130	CPU	\$ 9,000.00
PJE03131	IMPRESORA DE MATRIZ DE PUNTO	\$ 9,280.00
PJE03143	IMPRESORA LASER	\$ 1.00
PJE03144	IMPRESORA DE MATRIZ DE PUNTO	\$ 1.00
PJE03148	MONITOR LCD	\$ 1.00
PJE03149	CPU	\$ 1.00
PJE03150	IMPRESORA DE MATRIZ DE PUNTO	\$ 1.00
PJE03154	CPU	\$ 1.00
PJE03155	IMPRESORA DE MATRIZ DE PUNTO	\$ 1.00
PJE03156	MONITOR LCD	\$ 1.00
PJE03160	CPU	\$ 1.00
PJE03161	MONITOR LCD	\$ 1.00
PJE03162	IMPRESORA DE MATRIZ DE PUNTO	\$ 1.00
PJE03164	CPU	\$ 1.00
PJE03165	MONITOR	\$ 1.00
PJE03172	IMPRESORA LASER	\$ 3,074.00
PJE03173	CPU	\$ 1.00

Relación de Bienes Muebles que Componen el Patrimonio



Cuenta Pública 2015

Poder Judicial

Ente Público:

Código	Descripción del Bien Mueble	Valor en libros
PJE03174	MONITOR LCD	\$ 1.00
PJE03181	IMPRESORA LASER	\$ 1.00
PJE03185	MONITOR	\$ 1.00
PJE03186	CPU	\$ 1.00
PJE03188	CPU	\$ 13,100.14
PJE03189	MONITOR LCD	\$ 1,500.58
PJE03190	CPU	\$ 1.00
PJE03191	MONITOR LCD	\$ 1.00
PJE03199	MONITOR	\$ 1.00
PJE03200	CPU	\$ 1.00
PJE03212	IMPRESORA DE MATRIZ DE PUNTO	\$ 1.00
PJE03213	CPU	\$ 1.00
PJE03214	MONITOR LCD	\$ 1.00
PJE03217	IMPRESORA LASER	\$ 1.00
PJE03219	MONITOR	\$ 1.00
PJE03220	CPU	\$ 1.00
PJE03225	CPU	\$ 13,100.14
PJE03226	MONITOR LCD	\$ 1,500.58
PJE03227	CPU	\$ 13,100.14
PJE03228	MONITOR LCD	\$ 1,500.58
PJE03236	IMPRESORA LASER	\$ 7,303.20
PJE03237	CPU	\$ 13,100.14
PJE03238	MONITOR LCD	\$ 1.00
PJE03239	IMPRESORA LASER	\$ 7,303.20
PJE03240	IMPRESORA LASER	\$ 7,303.20
PJE03241	IMPRESORA LASER	\$ 7,303.20
PJE03242	IMPRESORA LASER	\$ 7,303.20
PJE03243	IMPRESORA LASER	\$ 7,303.20
PJE03250	MONITOR LCD	\$ 7,303.20
PJE03251	CPU	\$ 1.00
PJE03252	IMPRESORA LASER	\$ 1.00
PJE03256	MONITOR LCD	\$ 1.00
PJE03257	CPU	\$ 1.00
PJE03260	CPU	\$ 1.00
PJE03262	MONITOR LCD	\$ 1.00
PJE03265	MONITOR LCD	\$ 1.00
PJE03266	CPU	\$ 1.00
PJE03272	CPU	\$ 1.00
PJE03273	MONITOR LCD	\$ 1.00
PJE03276	MONITOR LCD	\$ 1.00
PJE03277	CPU	\$ 1.00
PJE03282	IMPRESORA LASER	\$ 1.00
PJE03283	MONITOR LCD	\$ 1.00
PJE03284	CPU	\$ 1.00
PJE03296	CPU	\$ 1.00
PJE03297	MONITOR	\$ 1.00
PJE03298	IMPRESORA DE MATRIZ DE PUNTO	\$ 1.00
PJE03310	IMPRESORA DE MATRIZ DE PUNTO	\$ 1.00
PJE03311	MONITOR LCD	\$ 1.00
PJE03312	CPU	\$ 1.00
PJE03315	MONITOR LCD	\$ 1.00
PJE03316	CPU	\$ 1.00
PJE03317	IMPRESORA DE MATRIZ DE PUNTO	\$ 1.00
PJE03321	CPU	\$ 1.00
PJE03322	IMPRESORA DE MATRIZ DE PUNTO	\$ 1.00
PJE03323	MONITOR	\$ 1.00
PJE03332	MONITOR	\$ 1.00
PJE03333	CPU	\$ 1.00
PJE03337	IMPRESORA LASER	\$ 1.00
PJE03338	CPU	\$ 1.00
PJE03345	MONITOR LCD	\$ 1.00
PJE03346	IMPRESORA DE MATRIZ DE PUNTO	\$ 1.00

PODER JUDICIAL



Relación de Bienes Muebles que Componen el Patrimonio

Cuenta Pública 2015

Poder Judicial

Ente Público:

Código	Descripción del Bien Mueble	Valor en libros
	CPU	\$ 1.00
PJE03347	IMPRESORA DE MATRIZ DE PUNTO	\$ 1.00
PJE03359	MONITOR LCD	\$ 1.00
PJE03360	CPU	\$ 1.00
PJE03361	IMPRESORA DE MATRIZ DE PUNTO	\$ 1.00
PJE03386	MONITOR	\$ 1.00
PJE03387	CPU	\$ 1.00
PJE03388	MONITOR LCD	\$ 1.00
PJE03411	CPU	\$ 1.00
PJE03412	IMPRESORA LASER	\$ 1.00
PJE03414	IMPRESORA LASER	\$ 1.00
PJE03417	MONITOR	\$ 1.00
PJE03418	CPU	\$ 1.00
PJE03419	MONITOR LCD	\$ 1.00
PJE03425	CPU	\$ 1.00
PJE03426	IMPRESORA LASER	\$ 1.00
PJE03428	MONITOR LCD	\$ 1.00
PJE03429	CPU	\$ 1.00
PJE03433	IMPRESORA LASER	\$ 1.00
PJE03436	MONITOR LCD	\$ 1.00
PJE03437	CPU	\$ 1.00
PJE03438	MONITOR	\$ 1.00
PJE03452	CPU	\$ 1.00
PJE03453	IMPRESORA DE MATRIZ DE PUNTO	\$ 1.00
PJE03454	IMPRESORA DE MATRIZ DE PUNTO	\$ 1.00
PJE03458	MONITOR	\$ 1.00
PJE03459	CPU	\$ 1.00
PJE03460	IMPRESORA DE MATRIZ DE PUNTO	\$ 1.00
PJE03465	MONITOR LCD	\$ 1.00
PJE03466	CPU	\$ 9,000.00
PJE03467	IMPRESORA DE MATRIZ DE PUNTO	\$ 11,400.00
PJE03471	MONITOR LCD	\$ 1.00
PJE03472	CPU	\$ 1.00
PJE03473	MONITOR LCD	\$ 1.00
PJE03480	CPU	\$ 1.00
PJE03481	IMPRESORA DE MATRIZ DE PUNTO	\$ 1.00
PJE03482	MONITOR LCD	\$ 1.00
PJE03488	CPU	\$ 1.00
PJE03489	IMPRESORA DE MATRIZ DE PUNTO	\$ 1.00
PJE03490	MONITOR	\$ 1.00
PJE03499	CPU	\$ 1.00
PJE03500	CPU	\$ 1.00
PJE03500	IMPRESORA DE MATRIZ DE PUNTO	\$ 11,400.00
PJE03501	MONITOR	\$ 1.00
PJE03515	IMPRESORA DE MATRIZ DE PUNTO	\$ 1.00
PJE03516	IMPRESORA LASER	\$ 1.00
PJE03517	MONITOR LCD	\$ 1.00
PJE03531	CPU	\$ 1.00
PJE03532	CPU	\$ 1.00
PJE03559	MONITOR	\$ 1.00
PJE03560	IMPRESORA DE MATRIZ DE PUNTO	\$ 1.00
PJE03563	MONITOR LCD	\$ 1.00
PJE03564	CPU	\$ 1.00
PJE03565	IMPRESORA DE MATRIZ DE PUNTO	\$ 1.00
PJE03567	CPU	\$ 1.00
PJE03568	MONITOR LCD	\$ 1.00
PJE03569	MONITOR	\$ 1.00
PJE03579	CPU	\$ 1.00
PJE03580	IMPRESORA DE MATRIZ DE PUNTO	\$ 1.00
PJE03581	MONITOR	\$ 1.00
PJE03584	CPU	\$ 1.00
PJE03585	IMPRESORA DE MATRIZ DE PUNTO	\$ 1.00
PJE03586		

PODER JUDICIAL

Relación de Bienes Muebles que Componen el Patrimonio



Cuenta Pública 2015

Poder Judicial

Ente Público:

Código	Descripción del Bien Mueble	Valor en libros
PJE03590	IMPRESORA LASER	\$ 1.00
PJE03600	MONITOR LCD	\$ 1.00
PJE03602	IMPRESORA DE MATRIZ DE PUNTO	\$ 1.00
PJE03603	CPU	\$ 1.00
PJE03609	MONITOR LCD	\$ 1.00
PJE03610	CPU	\$ 1.00
PJE03615	CPU	\$ 9,000.00
PJE03616	MONITOR LCD	\$ 1.00
PJE03617	IMPRESORA DE MATRIZ DE PUNTO	\$ 1.00
PJE03618	MONITOR LCD	\$ 1.00
PJE03619	CPU	\$ 9,000.00
PJE03620	IMPRESORA DE MATRIZ DE PUNTO	\$ 1.00
PJE03624	LAP TOP	\$ 1.00
PJE03625	IMPRESORA DE MATRIZ DE PUNTO	\$ 1.00
PJE03627	MONITOR	\$ 1.00
PJE03628	CPU	\$ 1.00
PJE03638	IMPRESORA LASER	\$ 1.00
PJE03640	CPU	\$ 1.00
PJE03641	MONITOR	\$ 1.00
PJE03648	IMPRESORA DE MATRIZ DE PUNTO	\$ 1.00
PJE03649	MONITOR	\$ 1.00
PJE03650	CPU	\$ 1.00
PJE03656	IMPRESORA DE MATRIZ DE PUNTO	\$ 1.00
PJE03657	CPU	\$ 1.00
PJE03663	IMPRESORA DE MATRIZ DE PUNTO	\$ 1.00
PJE03664	MONITOR LCD	\$ 1.00
PJE03665	CPU	\$ 1.00
PJE03688	IMPRESORA LASER	\$ 1.00
PJE03690	MONITOR LCD	\$ 1.00
PJE03691	CPU	\$ 1.00
PJE03701	IMPRESORA DE MATRIZ DE PUNTO	\$ 1.00
PJE03702	MONITOR	\$ 1.00
PJE03703	CPU	\$ 1.00
PJE03706	MONITOR LCD	\$ 1.00
PJE03707	IMPRESORA LASER	\$ 1.00
PJE03708	CPU	\$ 1.00
PJE03719	IMPRESORA DE MATRIZ DE PUNTO	\$ 1.00
PJE03720	CPU	\$ 1.00
PJE03721	MONITOR	\$ 11,400.00
PJE03728	IMPRESORA DE MATRIZ DE PUNTO	\$ 1.00
PJE03729	CPU	\$ 1.00
PJE03730	MONITOR	\$ 1.00
PJE03734	IMPRESORA DE MATRIZ DE PUNTO	\$ 1.00
PJE03735	MONITOR LCD	\$ 1.00
PJE03757	MONITOR LCD	\$ 1.00
PJE03758	CPU	\$ 13,603.00
PJE03773	CPU	\$ 9,280.00
PJE03774	IMPRESORA DE MATRIZ DE PUNTO	\$ 1.00
PJE03775	MONITOR LCD	\$ 13,340.00
PJE03776	IMPRESORA LASER	\$ 9,000.00
PJE03778	CPU	\$ 1.00
PJE03779	MONITOR LCD	\$ 1.00
PJE03783	MONITOR	\$ 1.00
PJE03784	CPU	\$ 1.00
PJE03785	CPU	\$ 1.00
PJE03787	CPU	\$ 1.00
PJE03788	MONITOR	\$ 1.00
PJE03789	IMPRESORA DE MATRIZ DE PUNTO	\$ 1.00
PJE03794	CPU	\$ 1.00
PJE03798	MONITOR	\$ 1.00
PJE03803	CPU	\$ 1.00
PJE03804	IMPRESORA DE MATRIZ DE PUNTO	\$ 1.00

PODER JUDICIAL

Relación de Bienes Muebles que Componen el Patrimonio



Cuenta Pública 2015

Poder Judicial

Ente Público:

Código	Descripción del Bien Mueble	Valor en libros
PJE03805	MONITOR LCD	\$ 1.00
PJE03809	IMPRESORA DE MATRIZ DE PUNTO	\$ 1.00
PJE03810	MONITOR LCD	\$ 1.00
PJE03811	IMPRESORA LASER	\$ 1.00
PJE03812	CPU	\$ 9,000.00
PJE03813	IMPRESORA LASER	\$ 1.00
PJE03814	CPU	\$ 1.00
PJE03815	MONITOR LCD	\$ 1.00
PJE03845	MONITOR	\$ 1.00
PJE03846	CPU	\$ 1.00
PJE03847	IMPRESORA DE MATRIZ DE PUNTO	\$ 1.00
PJE03851	MONITOR LCD	\$ 1.00
PJE03852	CPU	\$ 1.00
PJE03853	IMPRESORA DE MATRIZ DE PUNTO	\$ 1.00
PJE03861	IMPRESORA LASER	\$ 1.00
PJE03862	MONITOR LCD	\$ 1.00
PJE03863	CPU	\$ 9,000.00
PJE03869	MONITOR LCD	\$ 1.00
PJE03870	IMPRESORA DE MATRIZ DE PUNTO	\$ 1.00
PJE03871	CPU	\$ 1.00
PJE03883	IMPRESORA DE MATRIZ DE PUNTO	\$ 1.00
PJE03884	MONITOR LCD	\$ 1.00
PJE03885	CPU	\$ 1.00
PJE03890	MONITOR LCD	\$ 1.00
PJE03891	CPU	\$ 1.00
PJE03893	IMPRESORA DE MATRIZ DE PUNTO	\$ 1.00
PJE03920	IMPRESORA DE MATRIZ DE PUNTO	\$ 1.00
PJE03921	MONITOR	\$ 1.00
PJE03922	CPU	\$ 1.00
PJE03927	IMPRESORA DE MATRIZ DE PUNTO	\$ 1.00
PJE03928	MONITOR LCD	\$ 1.00
PJE03929	CPU	\$ 1.00
PJE03938	MONITOR	\$ 1.00
PJE03939	IMPRESORA DE MATRIZ DE PUNTO	\$ 1.00
PJE03940	CPU	\$ 1.00
PJE03945	IMPRESORA LASER	\$ 1.00
PJE03946	MONITOR	\$ 1.00
PJE03947	CPU	\$ 1.00
PJE03953	IMPRESORA LASER	\$ 1.00
PJE03954	MONITOR LCD	\$ 1.00
PJE03955	CPU	\$ 9,000.00
PJE03967	MONITOR LCD	\$ 1.00
PJE03968	IMPRESORA DE MATRIZ DE PUNTO	\$ 1.00
PJE03969	CPU	\$ 1.00
PJE03975	IMPRESORA DE MATRIZ DE PUNTO	\$ 11,400.00
PJE03976	MONITOR LCD	\$ 1.00
PJE03977	CPU	\$ 9,000.00
PJE03981	MONITOR LCD	\$ 1.00
PJE03982	CPU	\$ 1.00
PJE03999	IMPRESORA DE MATRIZ DE PUNTO	\$ 1.00
PJE04000	MONITOR LCD	\$ 1.00
PJE04001	MONITOR	\$ 1.00
PJE04002	CPU	\$ 1.00
PJE04005	IMPRESORA LASER	\$ 1.00
PJE04006	MONITOR	\$ 1.00
PJE04008	CPU	\$ 1.00
PJE04011	MONITOR LCD	\$ 1.00
PJE04012	CPU	\$ 1.00
PJE04013	ROUTER	\$ 1.00
PJE04020	IMPRESORA LASER	\$ 1.00
PJE04022	MONITOR LCD	\$ 1.00
PJE04024	CPU	\$ 1.00

PODER JUDICIAL

Relación de Bienes Muebles que Componen el Patrimonio



Cuenta Pública 2015

Ente Público:

Poder Judicial

Código	Descripción del Bien Mueble	Valor en libros
PJE04027	MONITOR LCD	\$ 1.00
PJE04029	CPU	\$ 1.00
PJE04034	MONITOR LCD	\$ 1.00
PJE04035	CPU	\$ 1.00
PJE04040	CPU	\$ 1.00
PJE04041	IMPRESORA LASER	\$ 1.00
PJE04043	MONITOR LCD	\$ 1.00
PJE04050	IMPRESORA DE MATRIZ DE PUNTO	\$ 11,400.00
PJE04052	MONITOR LCD	\$ 1.00
PJE04053	CPU	\$ 1.00
PJE04059	MONITOR	\$ 1.00
PJE04060	CPU	\$ 1.00
PJE04061	IMPRESORA DE MATRIZ DE PUNTO	\$ 1.00
PJE04063	CPU	\$ 1.00
PJE04064	MONITOR LCD	\$ 1.00
PJE04065	IMPRESORA DE MATRIZ DE PUNTO	\$ 1.00
PJE04082	IMPRESORA LASER	\$ 1.00
PJE04084	MONITOR	\$ 1.00
PJE04085	CPU	\$ 1.00
PJE04094	IMPRESORA LASER	\$ 1.00
PJE04095	MONITOR	\$ 1.00
PJE04096	CPU	\$ 1.00
PJE04105	IMPRESORA LASER	\$ 1.00
PJE04106	MONITOR	\$ 1.00
PJE04107	CPU	\$ 1.00
PJE04112	IMPRESORA DE MATRIZ DE PUNTO	\$ 1.00
PJE04113	CPU	\$ 1.00
PJE04114	MONITOR	\$ 1.00
PJE04115	IMPRESORA LASER	\$ 1.00
PJE04122	LAPTOP	\$ 1.00
PJE04129	MONITOR LCD	\$ 1.00
PJE04130	CPU	\$ 1.00
PJE04132	IMPRESORA DE MATRIZ DE PUNTO	\$ 1.00
PJE04133	MONITOR	\$ 1.00
PJE04134	CPU	\$ 1.00
PJE04141	IMPRESORA DE MATRIZ DE PUNTO	\$ 1.00
PJE04142	MONITOR LCD	\$ 1.00
PJE04144	CPU	\$ 1.00
PJE04151	IMPRESORA DE MATRIZ DE PUNTO	\$ 1.00
PJE04152	MONITOR LCD	\$ 1.00
PJE04153	CPU	\$ 1.00
PJE04155	IMPRESORA DE MATRIZ DE PUNTO	\$ 1.00
PJE04156	CPU	\$ 1.00
PJE04157	MONITOR LCD	\$ 1.00
PJE04159	MONITOR LCD	\$ 1.00
PJE04160	CPU	\$ 1.00
PJE04161	IMPRESORA DE MATRIZ DE PUNTO	\$ 1.00
PJE04174	MONITOR LCD	\$ 1.00
PJE04175	IMPRESORA DE MATRIZ DE PUNTO	\$ 1.00
PJE04177	CPU	\$ 1.00
PJE04181	MONITOR LCD	\$ 1.00
PJE04182	IMPRESORA DE MATRIZ DE PUNTO	\$ 1.00
PJE04183	CPU	\$ 1.00
PJE04196	LAP TOP	\$ 1.00
PJE04198	MONITOR LCD	\$ 1,500.58
PJE04199	CPU	\$ 13,100.14
PJE04200	LAP TOP	\$ 1.00
PJE04216	CPU	\$ 1.00
PJE04217	MONITOR LCD	\$ 1.00
PJE04218	CPU	\$ 1.00
PJE04219	MONITOR LCD	\$ 1.00
PJE04228	CPU	\$ 1.00

[Handwritten signature] 75 / 87

PODER JUDICIAL

Relación de Bienes Muebles que Componen el Patrimonio



Cuenta Pública 2015

Ente Público:

Poder Judicial

Código	Descripción del Bien Mueble	Valor en libros
PJE04229	MONITOR LCD	\$ 1.00
PJE04253	MONITOR LCD	\$ 1.00
PJE04254	CPU	\$ 1.00
PJE04295	MONITOR LCD	\$ 1.00
PJE04296	CPU	\$ 1.00
PJE04297	IMPRESORA DE MATRIZ DE PUNTO	\$ 1.00
PJE04301	IMPRESORA DE MATRIZ DE PUNTO	\$ 1.00
PJE04302	CPU	\$ 1.00
PJE04304	MONITOR	\$ 1.00
PJE04308	IMPRESORA LASER	\$ 1.00
PJE04309	CPU	\$ 1.00
PJE04310	MONITOR	\$ 1.00
PJE04311	CPU	\$ 1.00
PJE04312	MONITOR LCD	\$ 1.00
PJE04317	MONITOR LCD	\$ 1.00
PJE04320	MONITOR	\$ 1.00
PJE04321	CPU	\$ 1.00
PJE04322	IMPRESORA DE MATRIZ DE PUNTO	\$ 1.00
PJE04329	MONITOR	\$ 1.00
PJE04330	CPU	\$ 1.00
PJE04331	IMPRESORA DE MATRIZ DE PUNTO	\$ 1.00
PJE04339	MONITOR LCD	\$ 1.00
PJE04340	CPU	\$ 1.00
PJE04345	MONITOR LCD	\$ 1.00
PJE04346	CPU	\$ 1.00
PJE04353	MONITOR LCD	\$ 1.00
PJE04354	CPU	\$ 1.00
PJE04355	IMPRESORA LASER	\$ 1.00
PJE04364	MONITOR	\$ 1.00
PJE04365	CPU	\$ 1.00
PJE04366	IMPRESORA DE MATRIZ DE PUNTO	\$ 1.00
PJE04378	IMPRESORA LASER	\$ 1.00
PJE04379	MONITOR LCD	\$ 1.00
PJE04380	CPU	\$ 1.00
PJE04381	LAP TOP	\$ 1.00
PJE04382	CPU	\$ 1.00
PJE04383	MONITOR	\$ 1.00
PJE04384	IMPRESORA LASER	\$ 1.00
PJE04388	CPU	\$ 1.00
PJE04389	MONITOR	\$ 1.00
PJE04391	IMPRESORA DE MATRIZ DE PUNTO	\$ 1.00
PJE04393	CPU	\$ 1.00
PJE04399	CPU	\$ 1.00
PJE04403	MONITOR LCD	\$ 1.00
PJE04404	CPU	\$ 1.00
PJE04405	IMPRESORA DE MATRIZ DE PUNTO	\$ 1.00
PJE04410	MONITOR	\$ 1.00
PJE04411	CPU	\$ 1.00
PJE04412	IMPRESORA DE MATRIZ DE PUNTO	\$ 11,400.00
PJE04416	MONITOR	\$ 1.00
PJE04417	CPU	\$ 1.00
PJE04418	IMPRESORA DE MATRIZ DE PUNTO	\$ 1.00
PJE04423	IMPRESORA DE MATRIZ DE PUNTO	\$ 1.00
PJE04424	MONITOR	\$ 1.00
PJE04425	CPU	\$ 1.00
PJE04426	MONITOR LCD	\$ 1.00
PJE04438	MONITOR LCD	\$ 1.00
PJE04439	CPU	\$ 9,000.00
PJE04454	MONITOR LCD	\$ 1.00
PJE04455	CPU	\$ 9,000.00
PJE04456	IMPRESORA DE MATRIZ DE PUNTO	\$ 11,400.00
PJE04461	IMPRESORA DE MATRIZ DE PUNTO	\$ 1.00

PODER JUDICIAL

Relación de Bienes Muebles que Componen el Patrimonio



Cuenta Pública 2015

Ente Público:

Poder Judicial

Código	Descripción del Bien Mueble	Valor en libros
PJE04462	MONITOR LCD	\$ 1.00
PJE04463	CPU	\$ 1.00
PJE04469	MONITOR	\$ 1.00
PJE04470	CPU	\$ 1.00
PJE04482	IMPRESORA LASER	\$ 1.00
PJE04483	CPU	\$ 1.00
PJE04484	MONITOR	\$ 1.00
PJE04485	CPU	\$ 9,000.00
PJE04490	MONITOR	\$ 1.00
PJE04491	CPU	\$ 1.00
PJE04509	IMPRESORA DE MATRIZ DE PUNTO	\$ 1.00
PJE04510	MONITOR	\$ 1.00
PJE04511	CPU	\$ 1.00
PJE04520	MONITOR	\$ 1.00
PJE04521	CPU	\$ 1.00
PJE04527	IMPRESORA DE MATRIZ DE PUNTO	\$ 1.00
PJE04528	MONITOR LCD	\$ 1.00
PJE04529	CPU	\$ 1.00
PJE04545	MONITOR	\$ 1.00
PJE04546	CPU	\$ 9,000.00
PJE04548	IMPRESORA DE MATRIZ DE PUNTO	\$ 1.00
PJE04549	MONITOR	\$ 1.00
PJE04553	CPU	\$ 1.00
PJE04556	IMPRESORA DE MATRIZ DE PUNTO	\$ 1.00
PJE04557	CPU	\$ 1.00
PJE04558	MONITOR LCD	\$ 1.00
PJE04560	MONITOR LCD	\$ 1.00
PJE04561	CPU	\$ 1.00
PJE04562	IMPRESORA DE MATRIZ DE PUNTO	\$ 1.00
PJE04569	MONITOR LCD	\$ 1.00
PJE04570	CPU	\$ 1.00
PJE04572	IMPRESORA DE MATRIZ DE PUNTO	\$ 1.00
PJE04573	IMPRESORA LASER	\$ 1.00
PJE04574	MONITOR LCD	\$ 1.00
PJE04575	CPU	\$ 1.00
PJE04589	CPU	\$ 9,000.00
PJE04593	MONITOR LCD	\$ 1.00
PJE04594	CPU	\$ 1.00
PJE04596	IMPRESORA DE MATRIZ DE PUNTO	\$ 1.00
PJE04599	MONITOR	\$ 1.00
PJE04600	CPU	\$ 1.00
PJE04615	CPU	\$ 1.00
PJE04616	MONITOR LCD	\$ 1.00
PJE04621	CPU	\$ 1.00
PJE04622	MONITOR	\$ 1.00
PJE04623	IMPRESORA LASER	\$ 1.00
PJE04627	MONITOR LCD	\$ 1.00
PJE04628	IMPRESORA DE MATRIZ DE PUNTO	\$ 1.00
PJE04629	CPU	\$ 9,000.00
PJE04641	IMPRESORA DE MATRIZ DE PUNTO	\$ 1.00
PJE04642	CPU	\$ 9,000.00
PJE04643	MONITOR LCD	\$ 1.00
PJE04649	IMPRESORA DE MATRIZ DE PUNTO	\$ 1.00
PJE04650	CPU	\$ 1.00
PJE04651	MONITOR	\$ 1.00
PJE04654	IMPRESORA DE MATRIZ DE PUNTO	\$ 1.00
PJE04655	MONITOR	\$ 1.00
PJE04656	CPU	\$ 1.00
PJE04664	MONITOR LCD	\$ 1.00
PJE04665	CPU	\$ 9,000.00
PJE04666	MONITOR	\$ 1.00
PJE04667	CPU	\$ 1.00

PODER JUDICIAL



Relación de Bienes Muebles que Componen el Patrimonio

Cuenta Pública 2015

Poder Judicial

Ente Público:

Código	Descripción del Bien Mueble	Valor en libros
PJE04676	LAP TOP	\$ 1.00
PJE04754	IMPRESORA LASER	\$ 18,600.00
PJE04769	MONITOR LCD	\$ 1.00
PJE04771	CPU	\$ 13,100.14
PJE04772	MONITOR LCD	\$ 1,500.58
PJE04773	CPU	\$ 13,100.14
PJE04774	MONITOR LCD	\$ 1,500.58
PJE04775	CPU	\$ 13,100.14
PJE04776	MONITOR LCD	\$ 1,500.58
PJE04777	CPU	\$ 13,100.14
PJE04778	MONITOR LCD	\$ 1,500.58
PJE04779	CPU	\$ 13,100.14
PJE04780	MONITOR LCD	\$ 1,500.58
PJE04783	CPU	\$ 13,100.14
PJE04784	MONITOR LCD	\$ 1,500.58
PJE04785	CPU	\$ 13,100.14
PJE04786	MONITOR LCD	\$ 1,500.58
PJE04789	CPU	\$ 13,100.14
PJE04790	MONITOR LCD	\$ 1,500.58
PJE04791	CPU	\$ 13,100.14
PJE04792	MONITOR LCD	\$ 1,500.58
PJE04800	IMPRESORA DE MATRIZ DE PUNTO	\$ 1.00
PJE04801	MONITOR LCD	\$ 1.00
PJE04802	CPU	\$ 9,000.00
PJE04804	IMPRESORA LASER	\$ 1.00
PJE04810	MONITOR	\$ 1.00
PJE04822	MONITOR	\$ 1.00
PJE04823	CPU	\$ 1.00
PJE04824	IMPRESORA DE MATRIZ DE PUNTO	\$ 1.00
PJE04840	IMPRESORA DE MATRIZ DE PUNTO	\$ 1.00
PJE04841	IMPRESORA DE MATRIZ DE PUNTO	\$ 1.00
PJE04842	MONITOR LCD	\$ 1.00
PJE04843	LAP TOP	\$ 1.00
PJE04849	MONITOR LCD	\$ 1.00
PJE04850	CPU	\$ 1.00
PJE04851	IMPRESORA DE MATRIZ DE PUNTO	\$ 1.00
PJE04855	IMPRESORA DE MATRIZ DE PUNTO	\$ 1.00
PJE04857	MONITOR LCD	\$ 1.00
PJE04858	CPU	\$ 1.00
PJE04863	IMPRESORA LASER	\$ 1.00
PJE04864	MONITOR LCD	\$ 1.00
PJE04865	CPU	\$ 1.00
PJE04869	IMPRESORA DE MATRIZ DE PUNTO	\$ 1.00
PJE04879	MONITOR	\$ 1.00
PJE04880	IMPRESORA DE MATRIZ DE PUNTO	\$ 1.00
PJE04882	CPU	\$ 1.00
PJE04882	IMPRESORA DE MATRIZ DE PUNTO	\$ 1.00
PJE04890	MONITOR LCD	\$ 1.00
PJE04891	CPU	\$ 1.00
PJE04892	LAP TOP	\$ 1.00
PJE04894	IMPRESORA LASER	\$ 1.00
PJE04895	IMPRESORA LASER	\$ 1.00
PJE04896	IMPRESORA LASER	\$ 1.00
PJE04897	MONITOR LCD	\$ 1.00
PJE04898	CPU	\$ 1.00
PJE04904	IMPRESORA DE MATRIZ DE PUNTO	\$ 1.00
PJE04906	IMPRESORA DE MATRIZ DE PUNTO	\$ 1.00
PJE04907	MONITOR LCD	\$ 1.00
PJE04908	CPU	\$ 1.00
PJE04926	IMPRESORA LASER	\$ 1.00
PJE04935	MONITOR LCD	\$ 1.00
PJE04942	IMPRESORA LASER	\$ 1.00
PJE04945	MONITOR LCD	\$ 1.00

PODER JUDICIAL



Relación de Bienes Muebles que Componen el Patrimonio

Cuenta Pública 2015

Poder Judicial

Ente Público:

Código	Descripción del Bien Mueble	Valor en libros
PJE04946	CPU	\$ 9,000.00
PJE04947	IMPRESORA LASER	\$ 1.00
PJE04950	MONITOR LCD	\$ 1.00
PJE04951	CPU	\$ 1.00
PJE04952	IMPRESORA LASER	\$ 1.00
PJE04964	IMPRESORA DE MATRIZ DE PUNTO	\$ 1.00
PJE04966	MONITOR LCD	\$ 1.00
PJE04967	CPU	\$ 1.00
PJE04969	LAP TOP	\$ 1.00
PJE04972	MONITOR	\$ 1.00
PJE04973	CPU	\$ 1.00
PJE04980	IMPRESORA DE MATRIZ DE PUNTO	\$ 1.00
PJE04981	MONITOR LCD	\$ 1.00
PJE04982	CPU	\$ 1.00
PJE04987	IMPRESORA DE MATRIZ DE PUNTO	\$ 1.00
PJE04992	IMPRESORA DE MATRIZ DE PUNTO	\$ 1.00
PJE04993	CPU	\$ 9,000.00
PJE04994	MONITOR LCD	\$ 1.00
PJE04998	IMPRESORA DE MATRIZ DE PUNTO	\$ 1.00
PJE05000	MONITOR LCD	\$ 1.00
PJE05001	CPU	\$ 1.00
PJE05006	MONITOR	\$ 1.00
PJE05007	MONITOR LCD	\$ 1.00
PJE05009	CPU	\$ 1.00
PJE05010	IMPRESORA DE MATRIZ DE PUNTO	\$ 1.00
PJE05011	CPU	\$ 1.00
PJE05013	IMPRESORA DE MATRIZ DE PUNTO	\$ 1.00
PJE05014	MONITOR LCD	\$ 1.00
PJE05019	IMPRESORA DE MATRIZ DE PUNTO	\$ 1.00
PJE05021	MONITOR LCD	\$ 1.00
PJE05022	CPU	\$ 1.00
PJE05033	IMPRESORA DE MATRIZ DE PUNTO	\$ 1.00
PJE05035	MONITOR LCD	\$ 1.00
PJE05036	CPU	\$ 1.00
PJE05042	IMPRESORA DE MATRIZ DE PUNTO	\$ 1.00
PJE05043	MONITOR LCD	\$ 1.00
PJE05045	CPU	\$ 1.00
PJE05049	LAP TOP	\$ 1.00
PJE05060	IMPRESORA LASER	\$ 1.00
PJE05061	MONITOR LCD	\$ 9,000.00
PJE05062	CPU	\$ 1.00
PJE05079	MONITOR LCD	\$ 9,000.00
PJE05080	CPU	\$ 1.00
PJE05081	IMPRESORA DE MATRIZ DE PUNTO	\$ 1.00
PJE05093	LAP TOP	\$ 11,400.00
PJE05094	IMPRESORA DE MATRIZ DE PUNTO	\$ 1.00
PJE05097	IMPRESORA DE MATRIZ DE PUNTO	\$ 1.00
PJE05098	CPU	\$ 1.00
PJE05099	MONITOR LCD	\$ 1.00
PJE05103	IMPRESORA DE MATRIZ DE PUNTO	\$ 5,500.00
PJE05104	MONITOR LCD	\$ 5,510.00
PJE05105	CPU	\$ 1.00
PJE05113	IMPRESORA DE MATRIZ DE PUNTO	\$ 1.00
PJE05114	MONITOR LCD	\$ 1.00
PJE05115	CPU	\$ 1.00
PJE05121	CPU	\$ 1.00
PJE05122	MONITOR LCD	\$ 1.00
PJE05123	IMPRESORA DE MATRIZ DE PUNTO	\$ 1.00
PJE05124	MONITOR LCD	\$ 9,000.00
PJE05125	CPU	\$ 1.00
PJE05143	IMPRESORA DE MATRIZ DE PUNTO	\$ 5,500.00
PJE05144	MONITOR LCD	\$ 5,500.00

PODER JUDICIAL

Relación de Bienes Muebles que Componen el Patrimonio



Cuenta Pública 2015

Poder Judicial

Ente Público:

Código	Descripción del Bien Mueble	Valor en libros
PJE05145	CPU	\$ 5,510.00
PJE05154	IMPRESORA LASER	\$ 1.00
PJE05155	MONITOR LCD	\$ 1.00
PJE05156	LAP TOP	\$ 1.00
PJE05157	CPU	\$ 1.00
PJE05162	IMPRESORA DE MATRIZ DE PUNTO	\$ 1.00
PJE05163	MONITOR	\$ 1.00
PJE05164	CPU	\$ 1.00
PJE05166	IMPRESORA DE MATRIZ DE PUNTO	\$ 1.00
PJE05167	MONITOR	\$ 1.00
PJE05168	CPU	\$ 1.00
PJE05170	IMPRESORA DE MATRIZ DE PUNTO	\$ 1.00
PJE05173	MONITOR LCD	\$ 1.00
PJE05174	IMPRESORA DE MATRIZ DE PUNTO	\$ 1.00
PJE05175	MONITOR	\$ 1.00
PJE05176	CPU	\$ 1.00
PJE05177	CPU	\$ 1.00
PJE05178	LAP TOP	\$ 1.00
PJE05181	MONITOR	\$ 1.00
PJE05182	CPU	\$ 1.00
PJE05184	MONITOR LCD	\$ 1.00
PJE05185	CPU	\$ 1.00
PJE05186	IMPRESORA LASER	\$ 1.00
PJE05188	CPU	\$ 9,000.00
PJE05190	IMPRESORA DE MATRIZ DE PUNTO	\$ 1.00
PJE05195	IMPRESORA DE MATRIZ DE PUNTO	\$ 1.00
PJE05196	MONITOR LCD	\$ 1.00
PJE05197	CPU	\$ 1.00
PJE05203	IMPRESORA DE MATRIZ DE PUNTO	\$ 1.00
PJE05204	MONITOR LCD	\$ 1.00
PJE05205	CPU	\$ 1.00
PJE05225	MONITOR	\$ 1.00
PJE05226	CPU	\$ 1.00
PJE05234	IMPRESORA DE MATRIZ DE PUNTO	\$ 1.00
PJE05235	MONITOR	\$ 1.00
PJE05236	CPU	\$ 1.00
PJE05238	IMPRESORA DE MATRIZ DE PUNTO	\$ 1.00
PJE05239	MONITOR LCD	\$ 1.00
PJE05240	CPU	\$ 9,000.00
PJE05243	MONITOR LCD	\$ 1.00
PJE05244	CPU	\$ 1.00
PJE05252	IMPRESORA DE MATRIZ DE PUNTO	\$ 11,400.00
PJE05253	MONITOR LCD	\$ 1.00
PJE05293	MONITOR LCD	\$ 1.00
PJE05294	CPU	\$ 1.00
PJE05295	IMPRESORA DE MATRIZ DE PUNTO	\$ 1.00
PJE05297	CPU	\$ 1.00
PJE05299	MONITOR LCD	\$ 1.00
PJE05300	IMPRESORA DE MATRIZ DE PUNTO	\$ 1.00
PJE05304	IMPRESORA DE MATRIZ DE PUNTO	\$ 1.00
PJE05305	MONITOR	\$ 1.00
PJE05306	CPU	\$ 1.00
PJE05317	IMPRESORA DE MATRIZ DE PUNTO	\$ 11,400.00
PJE05318	MONITOR LCD	\$ 1.00
PJE05319	CPU	\$ 9,000.00
PJE05323	IMPRESORA DE MATRIZ DE PUNTO	\$ 1.00
PJE05324	MONITOR LCD	\$ 1.00
PJE05325	CPU	\$ 1.00
PJE05330	IMPRESORA DE MATRIZ DE PUNTO	\$ 11,400.00
PJE05331	CPU	\$ 1.00
PJE05332	MONITOR	\$ 1.00
PJE05337	CPU	\$ 1.00

PODER JUDICIAL

Relación de Bienes Muebles que Componen el Patrimonio



Cuenta Pública 2015

Poder Judicial

Ente Público:

Código	Descripción del Bien Mueble	Valor en libros
PJE05338	MONITOR	\$ 1.00
PJE05339	IMPRESORA DE MATRIZ DE PUNTO	\$ 1.00
PJE05342	CPU	\$ 1.00
PJE05343	MONITOR	\$ 1.00
PJE05344	IMPRESORA LASER	\$ 1.00
PJE05351	CPU	\$ 9,000.00
PJE05352	MONITOR LCD	\$ 1.00
PJE05353	IMPRESORA DE MATRIZ DE PUNTO	\$ 1.00
PJE05358	MONITOR LCD	\$ 1.00
PJE05359	CPU	\$ 1.00
PJE05364	IMPRESORA LASER	\$ 1.00
PJE05377	IMPRESORA LASER	\$ 1.00
PJE05378	MONITOR LCD	\$ 1.00
PJE05379	CPU	\$ 9,000.00
PJE05389	MONITOR	\$ 1.00
PJE05390	CPU	\$ 1.00
PJE05402	IMPRESORA DE MATRIZ DE PUNTO	\$ 1.00
PJE05406	CPU	\$ 1.00
PJE05407	MONITOR LCD	\$ 1.00
PJE05419	MONITOR	\$ 1.00
PJE05420	CPU	\$ 1.00
PJE05448	IMPRESORA LASER	\$ 1.00
PJE05460	IMPRESORA LASER	\$ 1.00
PJE05461	MONITOR LCD	\$ 1.00
PJE05464	CPU	\$ 1.00
PJE05469	IMPRESORA LASER	\$ 1.00
PJE05470	MONITOR LCD	\$ 1.00
PJE05474	MONITOR	\$ 1.00
PJE05475	CPU	\$ 1.00
PJE05476	IMPRESORA DE MATRIZ DE PUNTO	\$ 1.00
PJE05479	MONITOR	\$ 1.00
PJE05480	CPU	\$ 1.00
PJE05487	IMPRESORA DE MATRIZ DE PUNTO	\$ 1.00
PJE05488	MONITOR LCD	\$ 1.00
PJE05489	CPU	\$ 1.00
PJE05494	IMPRESORA DE MATRIZ DE PUNTO	\$ 11,400.00
PJE05495	MONITOR	\$ 1.00
PJE05496	CPU	\$ 1.00
PJE05501	MONITOR LCD	\$ 1.00
PJE05505	MONITOR LCD	\$ 1.00
PJE05506	CPU	\$ 1.00
PJE05507	IMPRESORA DE MATRIZ DE PUNTO	\$ 11,400.00
PJE05516	IMPRESORA LASER	\$ 1.00
PJE05517	CPU	\$ 1.00
PJE05518	MONITOR	\$ 1.00
PJE05535	IMPRESORA DE MATRIZ DE PUNTO	\$ 1.00
PJE05536	MONITOR LCD	\$ 1.00
PJE05537	CPU	\$ 1.00
PJE05540	IMPRESORA DE MATRIZ DE PUNTO	\$ 1.00
PJE05541	MONITOR LCD	\$ 1.00
PJE05542	CPU	\$ 9,000.00
PJE05550	IMPRESORA LASER	\$ 1.00
PJE05551	MONITOR LCD	\$ 1.00
PJE05552	CPU	\$ 12,643.70
PJE05562	IMPRESORA LASER	\$ 1.00
PJE05563	CPU	\$ 1.00
PJE05564	MONITOR LCD	\$ 1.00
PJE05578	LAP TOP	\$ 1.00
PJE05581	IMPRESORA DE MATRIZ DE PUNTO	\$ 1.00
PJE05582	MONITOR LCD	\$ 1.00
PJE05583	CPU	\$ 1.00
PJE05596	IMPRESORA DE MATRIZ DE PUNTO	\$ 1.00

PODER JUDICIAL



Relación de Bienes Muebles que Componen el Patrimonio

Cuenta Pública 2015

Poder Judicial

Ente Público:

Código	Descripción del Bien Mueble	Valor en libros
PJE05597	MONITOR LCD	\$ 1.00
PJE05598	CPU	\$ 1.00
PJE05608	IMPRESORA DE MATRIZ DE PUNTO	\$ 1.00
PJE05609	MONITOR	\$ 1.00
PJE05610	CPU	\$ 1.00
PJE05614	IMPRESORA DE MATRIZ DE PUNTO	\$ 1.00
PJE05615	MONITOR	\$ 1.00
PJE05616	CPU	\$ 1.00
PJE05621	IMPRESORA DE MATRIZ DE PUNTO	\$ 1.00
PJE05622	MONITOR	\$ 1.00
PJE05623	CPU	\$ 1.00
PJE05630	IMPRESORA LASER	\$ 3,074.00
PJE05631	MONITOR LCD	\$ 1.00
PJE05632	CPU	\$ 1.00
PJE05638	IMPRESORA DE MATRIZ DE PUNTO	\$ 11,400.00
PJE05639	MONITOR	\$ 1.00
PJE05640	CPU	\$ 1.00
PJE05644	IMPRESORA DE MATRIZ DE PUNTO	\$ 1.00
PJE05645	MONITOR	\$ 1.00
PJE05646	CPU	\$ 1.00
PJE05712	IMPRESORA DE MATRIZ DE PUNTO	\$ 11,400.00
PJE05713	MONITOR LCD	\$ 1.00
PJE05714	CPU	\$ 9,000.00
PJE05719	IMPRESORA DE MATRIZ DE PUNTO	\$ 1.00
PJE05720	MONITOR	\$ 1.00
PJE05721	CPU	\$ 1.00
PJE05744	CPU	\$ 1.00
PJE05745	IMPRESORA LASER	\$ 1.00
PJE05746	MONITOR LCD	\$ 1.00
PJE05749	MONITOR	\$ 1.00
PJE05750	CPU	\$ 1.00
PJE05751	IMPRESORA DE MATRIZ DE PUNTO	\$ 1.00
PJE05752	IMPRESORA DE MATRIZ DE PUNTO	\$ 8,700.00
PJE05753	MONITOR LCD	\$ 1.00
PJE05754	CPU	\$ 1.00
PJE05759	IMPRESORA DE MATRIZ DE PUNTO	\$ 1.00
PJE05760	MONITOR LCD	\$ 1.00
PJE05761	CPU	\$ 1.00
PJE05765	IMPRESORA DE MATRIZ DE PUNTO	\$ 11,400.00
PJE05766	MONITOR LCD	\$ 1.00
PJE05767	CPU	\$ 1.00
PJE05774	IMPRESORA DE MATRIZ DE PUNTO	\$ 1.00
PJE05780	IMPRESORA LASER	\$ 1.00
PJE05856	CPU	\$ 1.00
PJE4493	MONITOR LCD	\$ 1.00
PJE4494	CPU	\$ 1.00
PJE4495	IMPRESORA LASER	\$ 6,300.50
PJE04678	CPU	\$ 13,100.14
PJE04679	MONITOR LCD	\$ 1,500.58
PJE05871	IMPRESORA LASER	\$ 1.00
PJE03244	IMPRESORA LASER	\$ 7,303.20
PJE04812	LAP TOP	\$ 1.00
S/N	EQUIPO DE SWITCH DE DATOS PARA RED LAN DE SALA Y 3 PUNTOS DE ACCESO A LA RED	\$ 180,000.00
S/N	DISPOSITIVO CONTROL DE ACCESO Y ASISTENCIA CON CUBIERTA DE PLASTICO	\$ 10,440.00
PJE05863	ZK SOFTWARE CONTROL DE ACCESO A-10	\$ 9,280.00
PJE05864	ZK SOFTWARE CONTROL DE ACCESO A-10	\$ 9,280.00
PJE05865	ZK SOFTWARE CONTROL DE ACCESO A-10	\$ 9,280.00
PJE05866	ZK SOFTWARE CONTROL DE ACCESO A-10	\$ 9,280.00
PJE00993	COMPUTADORA ALL IN ONE HP PAVILION 20	\$ 1.00
PJE00994	COMPUTADORA ALL IN ONE HP PAVILION 20	\$ 1.00
PJE00995	COMPUTADORA ALL IN ONE HP PAVILION 20	\$ 1.00
PJE00996	COMPUTADORA ALL IN ONE HP PAVILION 20	\$ 1.00

PODER JUDICIAL



Relación de Bienes Muebles que Componen el Patrimonio

Cuenta Pública 2015

Poder Judicial

Ente Público:

Código	Descripción del Bien Mueble	Valor en libros
PJE01123	COMPUTADORA ALL IN ONE HP PAVILION 20	1.00
S/N	ALFA ACCESS POINT PARA INTERIOR	11,484.00
S/N	A10 TIEMPO Y ASISTENCIA/SIMPLE CONTROL DE ACCESO	11,349.30
S/N	A10 TIEMPO Y ASISTENCIA/SIMPLE CONTROL DE ACCESO	11,349.30
PJE03227	CPU	13,037.24
PJE03228	MONITOR LED	1,500.58
PJE03231	CPU	13,100.14
PJE03232	MONITOR LED	1,500.58
PJE03231	CPU	13,037.24
PJE03232	MONITOR LED	1,500.58
PJE04781	CPU	13,100.14
PJE03238	MONITOR LED	1,500.58
PJE01436	DUPLICADOR	55,000.00
SUBTOTAL EQUIPO DE COMPUTO		1,857,031.39

HERRAMIENTAS Y EQUIPO ELECTRICO	DESCRIPCION	COSTO
NUMERO DE INVENTARIO	NO BREAK	1.00
PJE00764	NO BREAK	1.00
PJE00779	NO BREAK	1.00
PJE00827	NO BREAK	1.00
PJE00828	NO BREAK	1,450.00
PJE00846	NO BREAK	1.00
PJE00851	NO BREAK	674.89
PJE00887	ROTOMARTILLO 1/2 PROFESIONA	1.00
PJE00894	NO BREAK	1.00
PJE00894	NO BREAK	1,624.00
PJE00900	NO BREAK	674.89
PJE00987	TALADRO	1.00
PJE01022	NO BREAK	1.00
PJE01030	NO BREAK	1,450.00
PJE01056	NO BREAK	1.00
PJE01079	NO BREAK	1.00
PJE01150	NO BREAK	1.00
PJE01186	NO BREAK	1.00
PJE01248	NO BREAK	1.00
PJE01338	NO BREAK	1.00
PJE01339	TALADRO	1.00
PJE01394	NO BREAK	1.00
PJE01450	NO BREAK	1.00
PJE01453	NO BREAK	1.00
PJE01457	NO BREAK	1.00
PJE01462	NO BREAK	1,450.00
PJE01501	NO BREAK	1.00
PJE01502	CAJA DE HERRAMIENTAS	1.00
PJE01506	NO BREAK DE 3KVA	1.00
PJE01509	MULTIMETRO	1.00
PJE01510	CAJA DE HERRAMIENTAS	1.00
PJE01516	CAJA DE HERRAMIENTAS	1.00
PJE01593	NO BREAK	1.00
PJE01612	NO BREAK	1,450.00
PJE01613	NO BREAK	1.00
PJE01625	NO BREAK	1.00
PJE02010	NO BREAK	1,624.00
PJE02017	NO BREAK	1,450.00
PJE02030	NO BREAK	1.00
PJE02081	NO BREAK	1.00
PJE02104	NO BREAK	1.00
PJE02122	NO BREAK	1,624.00
PJE02132	NO BREAK	1.00
PJE02164	NO BREAK	1.00
PJE02248	NO BREAK	1.00

PODER JUDICIAL

Relación de Bienes Muebles que Componen el Patrimonio



Cuenta Pública 2015

Poder Judicial

Ente Público:

Código	Descripción del Bien Mueble	Valor en libros
PJE02286	NO BREAK	\$ 1.00
PJE02348	NO BREAK	\$ 1.00
PJE02396	NO BREAK	\$ 1,450.00
PJE02399	NO BREAK	\$ 1.00
PJE02404	NO BREAK	\$ 1.00
PJE02445	NO BREAK	\$ 1.00
PJE02495	NO BREAK	\$ 1.00
PJE02503	NO BREAK	\$ 1.00
PJE02519	NO BREAK	\$ 1.00
PJE02534	NO BREAK	\$ 1.00
PJE02541	NO BREAK	\$ 1.00
PJE02551	NO BREAK	\$ 1.00
PJE02567	NO BREAK	\$ 1.00
PJE02584	NO BREAK	\$ 1.00
PJE02584	NO BREAK	\$ 1.00
PJE02609	NO BREAK	\$ 1.00
PJE02617	NO BREAK	\$ 1,624.00
PJE02639	NO BREAK	\$ 1.00
PJE02644	NO BREAK	\$ 1,624.00
PJE02651	NO BREAK	\$ 1,624.00
PJE02668	NO BREAK	\$ 1.00
PJE02668	NO BREAK	\$ 1.00
PJE02678	NO BREAK	\$ 1.00
PJE02682	TALADRO	\$ 1,430.00
PJE02687	NO BREAK	\$ 1.00
PJE02687	NO BREAK	\$ 1.00
PJE02694	NO BREAK	\$ 1.00
PJE02710	NO BREAK	\$ 1.00
PJE02710	NO BREAK	\$ 1.00
PJE02739	NO BREAK	\$ 1.00
PJE02739	NO BREAK	\$ 1.00
PJE02762	NO BREAK	\$ 1,624.00
PJE02770	NO BREAK	\$ 1,624.00
PJE02821	NO BREAK	\$ 1,450.00
PJE02829	NO BREAK	\$ 1,810.00
PJE02887	NO BREAK	\$ 1.00
PJE02932	NO BREAK	\$ 1.00
PJE03014	NO BREAK	\$ 1.00
PJE03062	NO BREAK	\$ 1.00
PJE03088	NO BREAK	\$ 1.00
PJE03095	NO BREAK	\$ 1,450.00
PJE03108	NO BREAK	\$ 1.00
PJE03113	NO BREAK	\$ 1.00
PJE03120	NO BREAK	\$ 1.00
PJE03135	NO BREAK	\$ 1.00
PJE03153	NO BREAK	\$ 1.00
PJE03168	NO BREAK	\$ 1.00
PJE03169	NO BREAK	\$ 1.00
PJE03175	NO BREAK	\$ 1.00
PJE03187	NO BREAK	\$ 1.00
PJE03201	NO BREAK	\$ 1.00
PJE03261	NO BREAK	\$ 1.00
PJE03267	NO BREAK	\$ 1.00
PJE03278	NO BREAK	\$ 1.00
PJE03288	NO BREAK	\$ 1.00
PJE03324	NO BREAK	\$ 1.00
PJE03324	NO BREAK	\$ 1.00
PJE03349	NO BREAK	\$ 1.00
PJE03349	NO BREAK	\$ 1.00
PJE03413	NO BREAK	\$ 1.00
PJE03413	NO BREAK	\$ 1.00
PJE03427	NO BREAK	\$ 1.00

PODER JUDICIAL

Relación de Bienes Muebles que Componen el Patrimonio

Cuenta Pública 2015

Poder Judicial



Ente Público:

Código	Descripción del Bien Mueble	Valor en libros
PJE03427	NO BREAK	1.00
PJE03442	TALADRO	1.00
PJE03442	TALADRO	1.00
PJE03606	NO BREAK	1.00
PJE03611	NO BREAK	1.00
PJE03623	NO BREAK	1.00
PJE03674	TALADRO	1.00
PJE03704	NO BREAK	1,624.00
PJE03709	NO BREAK	1.00
PJE03760	NO BREAK	1.00
PJE03780	NO BREAK	941.00
PJE03796	NO BREAK	1.00
PJE03854	NO BREAK	1.00
PJE03864	NO BREAK	1.00
PJE03872	TALADRO ROTOMARTILLO 1/2"	435.00
PJE03883	NO BREAK	1.00
PJE03886	NO BREAK	1.00
PJE03984	NO BREAK	1.00
PJE04004	NO BREAK	1.00
PJE04023	NO BREAK	1.00
PJE04032	NO BREAK	1.00
PJE04033	NO BREAK	1.00
PJE04039	NO BREAK	1.00
PJE04044	NO BREAK	1.00
PJE04054	NO BREAK	1.00
PJE04068	NO BREAK	1.00
PJE04088	NO BREAK	1.00
PJE04108	NO BREAK	1.00
PJE04116	NO BREAK	1.00
PJE04131	NO BREAK	1.00
PJE04135	NO BREAK	1.00
PJE04143	NO BREAK	1.00
PJE04154	NO BREAK	1.00
PJE04163	NO BREAK	1.00
PJE04176	NO BREAK	1.00
PJE04184	NO BREAK	1.00
PJE04220	NO BREAK	1.00
PJE04225	NO BREAK	1.00
PJE04230	TALADRO	1.00
PJE04430	NO BREAK	1.00
PJE04503	DESBROZADORA DE GASOLINA	1.00
PJE04504	NO BREAK	1.00
PJE04506	NO BREAK	1.00
PJE04530	NO BREAK	1.00
PJE04554	NO BREAK	1.00
PJE04657	NO BREAK	1.00
PJE04803	NO BREAK	1,068.00
PJE04860	NO BREAK	1.00
PJE04866	NO BREAK	1.00
PJE04883	NO BREAK	1.00
PJE04893	NO BREAK	1.00
PJE04899	NO BREAK	1.00
PJE04909	NO BREAK	1.00
PJE04936	NO BREAK	1.00
PJE04958	NO BREAK	1.00
PJE04968	TALADRO	1.00
PJE04974	NO BREAK	1.00
PJE05047	NO BREAK	1.00
PJE05065	NO BREAK	1.00
PJE05116	TALADRO	1.00
PJE05160	NO BREAK	1.00
PJE05169	NO BREAK	1.00

PODER JUDICIAL

Relación de Bienes Muebles que Componen el Patrimonio

Cuenta Pública 2015

Poder Judicial



Ente Público:

Código	Descripción del Bien Mueble	Valor en libros
		\$ 1.00
PJE05183	NO BREAK	\$ 1,450.00
PJE05189	NO BREAK	\$ 1.00
PJE05198	NO BREAK	\$ 1,450.00
PJE05206	NO BREAK	\$ 1.00
PJE05227	NO BREAK	\$ 1,450.00
PJE05391	NO BREAK	\$ 1.00
PJE05449	NO BREAK	\$ 1.00
PJE05573	TALADRO	\$ 1,450.00
PJE05633	NO BREAK	\$ 1,450.00
PJE05715	NO BREAK	\$ 1.00
PJE05722	NO BREAK	\$ 1.00
PJE05722	TALADRO	\$ 551.00
PJE0895	ROTOMARTILLO 1/2 PROFESIONA	\$ 244.99
PJE0896	CAJA DE HERRAMIENTAS 26"	\$ 295.00
PJE0897	JUEGO DE HERRAMIENTAS 30 PZAS	\$ 2,149.99
PJE0898	JUEGO DE DADOS 135 PIEZAS	\$ 2,860.00
PJE10117	TALADRO	\$ 2,900.00
PJE01445	COMPRESOR DE AIRE DE 24 LT	\$ 51,100.76
SUBTOTAL DE HERRAMIENTAS Y EQUIPO ELECTRICO		
EQUIPO DE AUDIO Y VIDEO		
NUMERO DE INVENTARIO	DESCRIPCION	COSTO
PJE00695	PANTALLA 55 LED	\$ 6,050.00
PJE01233	TELEVISOR	\$ 1.00
PJE01332	TELEVISOR	\$ 1.00
PJE01563	TELEVISOR	\$ 1.00
PJE02921	TELEVISOR	\$ 1.00
PJE03747	TELEVISOR	\$ 1.00
PJE03752	TELEVISOR	\$ 1.00
PJE04049	TELEVISOR	\$ 1.00
PJE04508	TELEVISOR	\$ 1.00
PJE05446	TELEVISOR	\$ 1.00
PJE04287	MINICOMPONENTE COLOR NEGRO CON 2 BOCINAS	\$ 1.00
PJE01238	GRABADORA REPORTERA SONY PX333D	\$ 1,199.00
PJE00886	PAQ. DE AUDIO PHONIC (COSOLA DE 4 CANALES MOD 410, 2 BAFLES PHONIC Y 2 CABLES MICRO PHONIC	\$ 6,050.00
S/N	DVD	\$ 1.00
PJE04232	CAMARA DE VIDEO	\$ 1.00
PJE06800	GRABADORA REPORTERO	\$ 2,280.50
PJE05857	GRABADORA REPORTERO	\$ 2,280.50
PJE05858	GRABADORA REPORTERO	\$ 2,280.50
PJE05859	GRABADORA REPORTERO	\$ 20,153.50
SUBTOTAL DE EQUIPO DE AUDIO Y VIDEO		
EQUIPO E INSTRUMENTAL MEDICO		
NUMERO DE INVENTARIO	DESCRIPCION	COSTO
PJE00888	MESA DE EXPLORACION	\$ 1.00
PJE00890	LAVABO CON MUEBLE	\$ 1.00
PJE00958	BASCULA MECANICA	\$ 1.00
PJE02717	LAMPARA CON CHICOTE	\$ 1.00
PJE02718	VITRINA VERTICAL	\$ 1.00
PJE02719	VITRINA VERTICAL	\$ 1.00
PJE02720	PORTA SUEROS	\$ 1.00
PJE02721	MESA DE MAYO	\$ 1.00
PJE02722	PELDAÑO PARA MESA DE EXPLORACION	\$ 1.00
PJE02724	NEGATOSCOPIO	\$ 1.00
PJE02733	CHAROLA BUDINERAS	\$ 1.00
PJE02734	OTOSCOPIO	\$ 1.00
PJE02735	BAUMANOMETRO	\$ 13.00
SUBTOTAL DE EQUIPO E INSTRUMENTAL MEDICO		
EQUIPO DE TRANSPORTE		
NUMERO DE INVENTARIO	DESCRIPCION	COSTO
	CAMIONETA FORD EXPEDITION MAX LIMITED 4X2	\$ 489,400.00

PODER JUDICIAL



Relación de Bienes Muebles que Componen el Patrimonio

Cuenta Pública 2015

Poder Judicial

Ente Público:		Valor en libros
Código	Descripción del Bien Mueble	
	AUTOMOVIL AVEO 4 PTAS. PLATA BRILLANTE	\$ 489,401.00
	CAMIONETA NP 300 VERSION ESPECIAL 2.4 L REDILAS	\$ 179,200.00
	CAMIONETA CHEVROLET SUBURBAN TIPO "N" VERDE PRADERA	\$ 330,500.00
	AUTOMOVIL DODGE STRATUS SXT AUT. ROJO INFIERNO	\$ 162,400.00
	AUTOMOVIL DODGE STRATUS LX TIPO SEDAN ROJO INFIERNO	\$ 178,000.00
	AUTOMOVIL TSURU GS	\$ 111,338.00
	CAMIONETA CHEVROLET CUSTOM	\$ 115,154.00
	CHEVROLET TIPO CENTURY 4 PTAS. COLOR CAFÉ MADERA	\$ 49,000.00
	AUTOMOVIL NISSAN SENTRA GST STD.	\$ 122,300.00
	AUTOMOVIL NISSAN SENTRA GST STD.	\$ 127,565.00
	AUTOMOVIL NISSAN SENTRA GST STD.	\$ 120,100.00
	AUTOMOVIL NISSAN SENTRA GST STD.	\$ 2,474,358.00
SUBTOTAL DE EQUIPO DE TRANSPORTE		\$
GRAN TOTAL		\$ 6,227,920.90

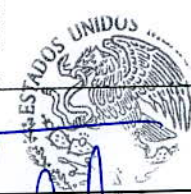

 MAGISTRADA AISA CORDERO MARTINEZ
 MAGISTRADA PRESIDENTA DEL TRIBUNAL SUPERIOR DE JUSTICIA Y
 DEL CONSEJO DE LA JUDICATURA DEL ESTADO DE TLAXCALA

 C.P. FLORIDANTE PEREZ MASERA
 TESORERO DEL PODER JUDICIAL

Relación de Bienes Inmuebles que Componen el Patrimonio
Cuenta Pública 2015
(Pesos)

Ente Público: Poder Judicial

Código	Descripción del Bien Inmueble	Valor en libros
	Edificio Juzgado de Cuauhtémoc, ubicado Av. de las Torres 1303, Apizaco Tlaxcala	1,462,518



Relación de esquemas bursátiles y de coberturas financieras

Formato libre

(Artículo 46, último párrafo LGCG)

(No aplica)



PODER JUDICIAL

Información adicional que dispongan otras leyes

No por la aplicación de la ley.



Liga de transparencia

<http://www.tsjtlaxcala.gob.mx>