

COESPO

CONSEJO ESTATAL DE POBLACIÓN

*Con una nueva visión en
cultura demográfica.*



INTRODUCCION

Introducción.

El Consejo Estatal de Población, debe programar, coordinar, ejecutar y evaluar acciones específicas en materia de población que incidan en el volumen, dinámica y estructura por edades y condiciones de vida. **El objetivo** es que los programas de desarrollo socioeconómico que implemente este gobierno, respondan a las necesidades de la dinámica poblacional en cuanto a su ritmo de crecimiento y distribución dentro del estado, la población representa el principal activo de la entidad que aunado a otros factores de la economía, sustenta el crecimiento y desarrollo de Tlaxcala.

La Planeación del Desarrollo, se sustenta en la actual dinámica demográfica y de urbanización que vive el estado, dando prioridad a las acciones orientadas a la satisfacción de las necesidades derivadas de la nueva realidad social. Los procesos de Planeación, Programación, Presupuestación y Evaluación de las Políticas Públicas, consideran indicadores demográficos y su orientación, el tiempo y están asociados a los cambios que se registran en las características y las tendencias de la población; razón por la cual, con esta dinámica de trabajo y servicio, el **Gobierno del Estado** y en este sentido, el **Consejo Estatal de Población** avanza en la transparencia y rendición de cuentas, con las reformas realizadas en materia de transparencia presupuestaria como lo son: Presupuesto Basado en Resultados, Evaluación del Desempeño Institucional y la Armonización Contable, a través de la implementación del **Sistema Automatizado de Administración y Contabilidad Gubernamental**, se ha dado cabal cumplimiento en la entrega de la comprobación de los recursos con la entrega de la **Cuenta Pública** de acuerdo a la disposición de la Ley, con la obligación que marca el Art. 70 de la Constitución Política del Estado Libre y Soberano de Tlaxcala, de rendir cuentas y en cumplimiento al Art. Tercero Transitorio, Fracción III de la **Ley de Contabilidad Gubernamental** y con base a lo establecido en los Artículos 31 y 32 de la Ley Orgánica de la Administración Pública del Estado de Tlaxcala y los Artículos 305 y 307 del Código Financiero para el Estado de Tlaxcala y sus Municipios.

Dadas estas expectativas, el **COESPO** continúa impulsando el posicionamiento de las políticas públicas mediante la intensificación de la difusión y promoción de la información estadística sociodemográfica, que genera para su aprovechamiento en la planeación de acciones de gobierno, en la toma de decisiones; por lo tanto, la activación de la interinstitucionalidad del **COESPO con otras dependencias de los tres órdenes de gobierno**, generará la certidumbre y credibilidad de la ciudadanía para con su gobierno, en el desarrollo de sus diferentes actividades para beneficio de las y los ciudadanos.

El contenido de la Cuenta Pública Armonizada 2016 es el siguiente:

I.- Introducción

II.- Información contable

- 1.- Estado de Actividades
- 2.- Estado de Situación Financiera
- 3.- Estado de Cambios en la Situación Financiera
- 4.- Estado Analítico del Activo
- 5.- Estado Analítico de la deuda y otros pasivos
- 6.- Estado de Variación de la Hacienda Pública
- 7.- Estado de Flujos de Efectivo
 - Informe de pasivos contingentes
 - Notas a los estados financieros
 - a).- Notas de desglose
 - b).- Notas de memoria (cuentas de orden)
 - c).- Notas de gestión administrativa

III.- Información Presupuestaria

- 1.- Estado analítico de ingresos (por rubro y fuente de financiamiento)
- 2.- Estado analítico del ejercicio del Presupuesto de Egresos Clasificación Administrativa
- 3.- Estado analítico del ejercicio del Presupuesto de Egresos clasificación por Objeto del Gasto (Capítulo y Concepto)

- 4.- Estado analítico del ejercicio del presupuesto de Egresos clasificación económica (por tipo de gasto)
- 5.- Estado analítico del ejercicio del presupuesto de Egresos clasificación económica (finalidad y Función)
- 6.- Endeudamiento neto
- 7.- Intereses de la deuda
- 8.- Indicadores de postura fiscal.

IV.- Información Programática

- 1.- Gasto por categoría programática
- 2.- programas y proyectos de inversión
- 3.- Indicadores de resultados

V.- Anexos

- 1.- Relación de Bienes Muebles que componen el Patrimonio
- 2.- Relación de Bienes Inmuebles que componen el Patrimonio
- 3.- Relación de Cuentas Bancarias
- 4.- Relación de Esquemas Bursátiles y de cobertura Financieras.



Información Contable

CUENTA PÚBLICA
ENTIDAD FEDERATIVA DE TLAXCALA

| 2016

CUENTA PÚBLICA
ENTIDAD FEDERATIVA DE TLAXCALA

2016

Cuenta Pública 2016
Estado de Actividades
Del 1 de Enero al 30 de Septiembre de 2016 y del 1 de Enero al 31 de Diciembre de 2016
(Pesos)

Ente Público:

Consejo Estatal de Población.

Concepto	2016	2015	Concepto	2016	2015
INGRESOS Y OTROS BENEFICIOS			GASTOS Y OTRAS PÉRDIDAS		
Ingresos de la Gestión	0	0	Gastos de Funcionamiento	1,291,952	1,963,269
Impuestos	0	0	Servicios Personales	965,510	1,513,254
Cuotas y Aportaciones de Seguridad Social	0	0	Materiales y Suministros	149,794	172,463
Contribuciones de Mejoras	0	0	Servicios Generales	176,648	277,552
Derechos	0	0	Transferencia, Asignaciones, Subsidios y Otras Ayudas	0	0
Productos de Tipo Corriente	0	0	Transferencias Internas y Asignaciones al Sector Público	0	0
Aprovechamientos de Tipo Corriente	0	0	Transferencias al Resto del Sector Público	0	0
Ingresos por Venta de Bienes y Servicios	0	0	Subsidios y Subvenciones	0	0
Ingresos no Comprendidos en las Fracciones de la Leyde	0	0	Ayudas Sociales	0	0
Ingresos Causados en Ejercicios Fiscales Anteriores			Pensiones y Jubilaciones	0	0
Pendientes de Liquidación o Pago			Transferencias a Fideicomisos, Mandatos y Contratos Análogos	0	0
Participaciones, Aportaciones, Transferencias, Asignaciones, Subsidios y Otras Ayudas	1,360,600	1,995,000	Transferencias a la Seguridad Social	0	0
Participaciones y Aportaciones	1,360,600	1,995,000	Donativos	0	0
Transferencia, Asignaciones, Subsidios y Otras ayudas	0	0	Transferencias al Exterior	0	0
Otros Ingresos y Beneficios	0	0	Participaciones y Aportaciones	0	0
Ingresos Financieros	0	0	Participaciones	0	0
Incremento por Variación de Inventarios	0	0	Aportaciones	0	0
Disminución del Exceso de Estimaciones por Pérdida o Deterioro u Obsolescencia	0	0	Convenios	0	0
Disminución del Exceso de Provisiones	0	0	Intereses, Comisiones y Otros Gastos de la Deuda Pública	0	0
Otros Ingresos y Beneficios Varios	0	0	Intereses de la Deuda Pública	0	0
Total de Ingresos y Otros Beneficios	1,360,600	1,995,000	Comisiones de la Deuda Pública	0	0
			Gastos de la Deuda Pública	0	0
			Costo por Coberturas	0	0
			Apoyos Financieros	0	0
			Otros Gastos y Pérdidas Extraordinarias	0	0
			Estimaciones, Depreciaciones, Deterioros, Obsolescencia y Provisiones	0	0
			Disminución de Inventarios	0	0
			Aumento por Insuficiencia de Estimaciones por Pérdida o Deterioro y Obsolescencia	0	0
			Aumento por Insuficiencia de Provisiones	0	0
			Otros Gastos	0	0
			Inversión Pública	0	0
			Inversión Pública no Capitalizable	0	0
			Total de Gastos y Otras Pérdidas	1,291,952	1,963,269
			Resultados del Ejercicio (Ahorro/Desahorro)	68,648	31,731

Bajo protesta de decir verdad declaramos que los Estados Financieros y sus Notas son razonablemente correctos y responsabilidad del emisor

Lic. L. Patricia López Alvarado
Directora de Ceespo

Lic. Angélica Arriaga Vázquez
Jefa del Depto. Administrativo

SECTOR PARAESTATAL

Cuenta Pública 2016
Estado de Situación Financiera
al 30 de Septiembre 2016 y del 01 de Enero al 31 de Diciembre 2016
(Pesos)
Consejo Estatal de Población

Ente Público: _____

CONCEPTO	Año		CONCEPTO	Año	
	2016	2016		2016	2016
ACTIVO			PASIVO		
Activo Circulante			Pasivo Circulante		
Efectivo y Equivalentes	77,253	23,614	Cuentas por Pagar a Corto Plazo	25,756	0
Derechos a Recibir Efectivo o Equivalentes	17,956	16,352	Documentos por Pagar a Corto Plazo	0	0
Derechos a Recibir Bienes o Servicios	0	0	Porción a Corto Plazo de la Deuda Pública a Largo Plazo	0	0
Inventarios	0	0	Títulos y Valores a Corto Plazo	0	0
Almacenes	0	0	Pasivos Diferidos a Corto Plazo	0	0
Estimación por Pérdida o Deterioro de Activos Circulantes	0	0	Fondos y Bienes de Terceros en Garantía y/o Administración a Corto Plazo	0	0
Otros Activos Circulantes	0	0	Provisiones a Corto Plazo	0	0
Total de Activos Circulantes	96,209	39,966	Otros Pasivos a Corto Plazo	0	0
Activo No Circulante			Total de Pasivos Circulantes	25,756	0
Inversiones Financieras a Largo Plazo	0	0	Pasivo No Circulante		
Derechos a Recibir Efectivo o Equivalentes a Largo Plazo	0	0	Cuentas por Pagar a Largo Plazo	0	0
Bienes Inmuebles, Infraestructura y Construcciones en Proceso	0	0	Documentos por Pagar a Largo Plazo	0	0
Bienes Muebles	281,228	677,680	Deuda Pública a Largo Plazo	0	0
Activos Intangibles	0	0	Pasivos Diferidos a Largo Plazo	0	0
Depreciación, Deterioro y Amortización Acumulada de Bienes	0	0	Fondos y Bienes de Terceros en Garantía y/o en Administración a Largo Plazo	0	0
Activos Diferidos	0	0	Provisiones a Largo Plazo	0	0
Estimación por Pérdida o Deterioro de Activos no Circulantes	0	0	Total de Pasivos No Circulantes	0	0
Otros Activos no Circulantes	0	0	Total del Pasivo	26,756	0
Total de Activos No Circulantes	281,228	677,680	HACIENDA PÚBLICA/ PATRIMONIO		
Total del Activo	376,437	717,646	Hacienda Pública/Patrimonio Contribuido	0	0
			Aportaciones	0	0
			Donaciones de Capital	0	0
			Actualización de la Hacienda Pública / Patrimonio	0	0
			Hacienda Pública/Patrimonio Generado	360,681	717,646
			Resultados del Ejercicio (Ahorro / Desahorro)	68,648	31,731
			Resultados de Ejercicios Anteriores	805	8,235
			Revalúos	0	0
			Reservas	0	0
			Rectificaciones de Resultados de Ejercicios Anteriores	281,228	677,680
			Exceso o insuficiencia en la Actualización de la Hacienda Pública/Patrimonio	0	0
			Resultado por Posición Monetaria	0	0
			Resultado por Tenencia de Activos no Monetarios	0	0
			Total Hacienda Pública/ Patrimonio	360,681	717,646
			Total del Pasivo y Hacienda Pública / Patrimonio	376,437	717,646

Bajo protesta de decir verdad declaramos que los Estados Financieros y sus Notas son razonablemente correctos y responsabilidad del emisor

Lic. L. Patricia López Arceve
Directora de Cgespo

Lic. Angélica Alonso Vázquez
Jefa del Dpto. Administrativo

CUENTA PÚBLICA
ENTIDAD FEDERATIVA DE TLAXCALA

2016

Cuenta Pública 2016
Estado de Cambios en la Situación Financiera
al 30 de Septiembre 2016 y del 1 de Enero al 31 de Diciembre de 2016
(Pesos)

Ente Público:

Consejo Estatal de Población

Concepto	Origen	Aplicación	Concepto	Origen	Aplicación
ACTIVO	0	55,242	PASIVO	25,756	0
Activo Circulante	0	55,242	Pasivo Circulante	25,756	0
Efectivo y Equivalentes	0	53,639	Cuentas por Pagar a Corto Plazo	25,756	0
Derechos a Recibir Efectivo o Equivalentes	0	1,603	Documentos por Pagar a Corto Plazo	0	0
Derechos a Recibir Bienes o Servicios	0	0	Porción a Corto Plazo de la Deuda Pública a Largo Plazo	0	0
Inventarios	0	0	Títulos y Valores a Corto Plazo	0	0
Almacenes	0	0	Pasivos Diferidos a Corto Plazo	0	0
Estimación por Pérdida o Deterioro de Activos Circulantes	0	0	Fondos y Bienes de Terceros en Garantía y/o Administración a Corto Plazo	0	0
Otros Activos Circulantes	0	0	Provisiones a Corto Plazo	0	0
Activo No Circulante	0	0	Otros Pasivos a Corto Plazo	0	0
Inversiones Financieras a Largo Plazo	0	0	Pasivo No Circulante	0	0
Derechos a Recibir Efectivo o Equivalentes a Largo Plazo	0	0	Cuentas por Pagar a Largo Plazo	0	0
Bienes Inmuebles, Infraestructura y Construcciones en	0	0	Documentos por Pagar a Largo Plazo	0	0
Bienes Muebles	0	0	Deuda Pública a Largo Plazo	0	0
Activos Intangibles	0	0	Pasivos Diferidos a Largo Plazo	0	0
Depreciación, Deterioro y Amortización Acumulada de Bienes	0	0	Fondos y Bienes de Terceros en Garantía y/o en Administración a Largo Plazo	0	0
Activos Diferidos	0	0	Provisiones a Largo Plazo	0	0
Estimación por Pérdida o Deterioro de Activos no Circulantes	0	0			
Otros Activos no Circulantes	0	0	HACIENDA PÚBLICA/ PATRIMONIO	36,918	8,235
			Hacienda Pública/Patrimonio Contribuido	0	0
			Aportaciones	0	0
			Donaciones de Capital	0	0
			Actualización de la Hacienda Pública / Patrimonio	0	0
			Hacienda Pública/Patrimonio Generado	36,918	8,235
			Resultados del Ejercicio (Ahorro / Desahorro)	36,918	0
			Resultados de Ejercicios Anteriores	0	8,235
			Revalúos	0	0
			Reservas	0	0
			Rectificaciones de Resultados de Ejercicios Anteriores	0	0
			Exceso o Insuficiencia en la Actualización de la Hacienda Pública/Patrimonio	0	0
			Resultado por Posición Monetaria	0	0
			Resultado por Tenencia de Activos no Monetarios	0	0

Bajo protesta de decir verdad declaramos que los Estados Financieros y sus Notas son razonablemente correctos y responsabilidad del emisor

Lic. L. Patricia Lopez Alda
Directora de Céspe

Lic. Angélica Alonso Vázquez
Jefa del Dpto. Administrativo

SECTOR PARAESTATAL

Estado Analítico del Activo
Del 1 de Enero al 30 de Septiembre de 2016
(Pesos)

Ente Público: _____

CONSEJO ESTATAL DE POBLACION (COESPO)

Concepto	Saldo Inicial 1	Cargos del Periodo 2	Abonos del Periodo 3	Saldo Final 4=(1+2-3)	Variación del Periodo (4-1)
ACTIVO	717,646	2,817,853	2,762,610	772,889	55,243
Activo Circulante	39,966	2,817,853	2,762,610	95,209	55,243
Efectivo y Equivalentes	23,613	1,366,261	1,312,622	77,253	53,639
Derechos a Recibir Efectivo o Equivalentes	16,352	1,451,592	1,449,988	17,956	1,604
Derechos a Recibir Bienes o Servicios	0	0	0	0	0
Inventarios	0	0	0	0	0
Almacenes	0	0	0	0	0
Estimación por Pérdida o Deterioro de Activos Circulantes	0	0	0	0	0
Otros Activos Circulantes	0	0	0	0	0
Activo No Circulante	677,680	0	0	677,680	0
Inversiones Financieras a Largo Plazo	0	0	0	0	0
Derechos a Recibir Efectivo o Equivalentes a Largo Plazo	0	0	0	0	0
Bienes Inmuebles, Infraestructura y Construcciones en Proceso	0	0	0	0	0
Bienes Muebles	281,228	0	0	281,228	0
Activos Intangibles	0	0	0	0	0
Depreciación, Deterioro y Amortización Acumulada de Bienes	0	0	0	0	0
Activos Diferidos	0	0	0	0	0
Estimación por Pérdida o Deterioro de Activos no Circulantes	0	0	0	0	0
Otros Activos no Circulantes	0	0	0	0	0

Bajo protesta de decir verdad declaramos que los Estados Financieros y sus Notas son razonablemente correctos y responsabilidad del emisor

 Lic. L. Patricia Lopez Aldave
 Directora de Coespo

 Lic. Angélica Alonso Vázquez
 Jefa del Dpto. Administrativo

CUENTA PÚBLICA 2016
ENTIDAD FEDERATIVA DE TLAXCALA

Cuenta Pública 2016
Estado Analítico de la Deuda y Otros Pasivos
Del 1 de Enero al 30 de Septiembre de 2016
(Pesos)

Ente Público: CONSEJO ESTATAL DE POBLACION (COESPO)

Denominación de las Deudas	Moneda de Contratación	Institución o País Acreedor	Saldo Inicial del Periodo	Saldo Final del Periodo
DEUDA PÚBLICA				
Corto Plazo				
Deuda Interna			0	0
Instituciones de Crédito			0	0
Títulos y Valores			0	0
Arrendamientos Financieros			0	0
Deuda Externa			0	0
Organismos Financieros Internacionales			0	0
Deuda Bilateral			0	0
Títulos y Valores			0	0
Arrendamientos Financieros			0	0
Subtotal a Corto Plazo			0	0
Largo Plazo				
Deuda Interna			0	0
Instituciones de Crédito			0	0
Títulos y Valores			0	0
Arrendamientos Financieros			0	0
Deuda Externa			0	0
Organismos Financieros Internacionales			0	0
Deuda Bilateral			0	0
Títulos y Valores			0	0
Arrendamientos Financieros			0	0
Subtotal a Largo Plazo			0	0
Otros Pasivos	Peso	México	0	25,756
Total Deuda y Otros Pasivos			0	25,756

Bajo protesta de decir verdad declaramos que los Estados Financieros y sus Notas son razonablemente correctos y responsabilidad del emisor

Lic. L. Patricia Lopez Alvarez
Directora de Coespo

Lic. Angélica Alonso Vázquez
Jefa del Dpto. Administrativo

SECTOR PARAESTATAL

Cuenta Pública 2016
Estado de Variación en la Hacienda Pública
Del 1 de Enero al 30 de Septiembre 2016
(pesos)

Ente Público:

Consejo Estatal de Población

Concepto	Hacienda Pública/Patrimonio Contribuido	Hacienda Pública/Patrimonio Generado de Ejercicios Anteriores	Hacienda Pública/Patrimonio Generado del Ejercicio	Ajustes por Cambios de Valor	TOTAL
Rectificaciones de Resultados de Ejercicios Anteriores	0	677,680	0	0	677,680
Patrimonio Neto Inicial Ajustado del Ejercicio	0	0	0	0	0
Aportaciones	0	0	0	0	0
Donaciones de Capital	0	0	0	0	0
Actualización de la Hacienda Pública/Patrimonio	0	0	0	0	0
Variaciones de la Hacienda Pública/Patrimonio Neto del Ejercicio	0	8,235	31,731	0	39,966
Resultados del Ejercicio (Ahorro/Desahorro)	0	0	31,731	0	31,731
Resultados de Ejercicios Anteriores	0	8,235	0	0	8,235
Revalúos	0	0	0	0	0
Reservas	0	0	0	0	0
Hacienda Pública/Patrimonio Neto Final del Ejercicio 2015	0	685,915	31,731	0	717,646
Cambios en la Hacienda Pública/Patrimonio Neto del Ejercicio 2015	0	-396,452	0	0	-396,452
Aportaciones	0	0	0	0	0
Donaciones de Capital	0	0	0	0	0
Actualización de la Hacienda Pública/Patrimonio	0	-396,452	0	0	-396,452
Variaciones de la Hacienda Pública/Patrimonio Neto del Ejercicio 2016	0	-39,966	52,136	0	12,170
Resultados del Ejercicio (Ahorro/Desahorro)	0	0	52,136	0	52,136
Resultados de Ejercicios Anteriores	0	-39,966	0	0	-39,966
Revalúos	0	0	0	0	0
Reservas	0	0	0	0	0
Saldo Neto en la Hacienda Pública / Patrimonio 2016	0	249,497	83,867	0	350,681

Bajo protesta de decir verdad declaramos que los Estados Financieros y sus Notas son razonablemente correctos y responsabilidad del emisor

Lic. L. Patricia Lopez Adaye
Directora de Coespo

Lic. Angélica Alonso Vázquez
Jefa del Dpto. Administrativo

CUENTA PÚBLICA ENTIDAD FEDERATIVA DE TLAXCALA 2016

Cuenta Pública 2016
Estado de Flujos de Efectivo
Del 1 de Enero al 30 de Septiembre 2016 y del 1 de Enero al 31 de Diciembre 2015
(Pesos)

Ente Público: Consejo Estatal de Población

Concepto	2016	2015	Concepto	2016	2015
Flujos de Efectivo de las Actividades de Operación			Flujos de Efectivo de las Actividades de Inversión		
Origen	1,360,600	1,995,000	Origen	0	0
Impuestos	0	0	Bienes Inmuebles, Infraestructura y Construcciones en Proceso	0	0
Cuotas y Aportaciones de Seguridad Social	0	0	Bienes Muebles	0	0
Contribuciones de mejoras	0	0	Otros Orígenes de Inversión	0	0
Derechos	0	0	Aplicación	0	56,238
Productos de Tipo Corriente	0	0	Bienes Inmuebles, Infraestructura y Construcciones en Proceso	0	0
Aprovechamientos de Tipo Corriente	0	0	Bienes Muebles	0	56,238
Ingresos por Venta de Bienes y Servicios	0	0	Otras Aplicaciones de Inversión	0	0
Ingresos no Comprendidos en las Fracciones de la Ley de Ingresos Causados en Ejercicios Fiscales Anteriores Pendientes de Liquidación o Pago	0	0	Flujos Netos de Efectivo por Actividades de Inversión	0	-56,238
Participaciones y Aportaciones	1,360,600	1,995,000	Flujo de Efectivo de las Actividades de Financiamiento		
Transferencias, Asignaciones y Subsidios y Otras ayudas	0	0	Origen	0	0
Otros Orígenes de Operación	0	0	Endeudamiento Neto	0	0
Aplicación	1,306,961	1,915,149	Interno	0	0
Servicios Personales	965,511	1,513,254	Externo	0	0
Materiales y Suministros	149,794	172,463	Otros Orígenes de Financiamiento	0	0
Servicios Generales	176,647	277,552	Aplicación	0	0
Transferencias Internas y Asignaciones al Sector Público	0	0	Servicios de la Deuda	0	0
Transferencias al resto del Sector Público	0	0	Interno	0	0
Subsidios y Subvenciones	0	0	Externo	0	0
Ayudas Sociales	0	0	Otras Aplicaciones de Financiamiento	0	0
Pensiones y Jubilaciones	0	0	Flujos netos de Efectivo por Actividades de Financiamiento	0	0
Transferencias a Fideicomisos, Mandatos y Contratos Análogos	0	0	Incremento/Disminución Neta en el Efectivo y Equivalentes al Efectivo	53,639	23,614
Transferencias a la Seguridad Social	0	0	Efectivo y Equivalentes al Efectivo al Inicio del Ejercicio	23,613	0
Donativos	0	0	Efectivo y Equivalentes al Efectivo al final del Ejercicio	77,253	23,614
Transferencias al Externo	0	0			
Participaciones	0	0			
Aportaciones	0	0			
Convenios	0	0			
Otros Aplicaciones de Operación	15,009	-48,120			
Flujos Netos de Efectivo por Actividades de Operación	53,639	79,851			

Bajo protesta de decir verdad declaramos que los Estados Financieros y sus Notas son razonablemente correctos y responsabilidad del emisor

Lic. L. Patricia López Aldave
Directora de Coéspo

Lic. Angélica Alonso Vázquez
Jefa del Dpto. Administrativo

SECTOR PARAESTATAL

Informe de Pasivos Contingentes

2016

No aplica, no tenemos provisiones para realizar pagos de laudos laborales.

NOTAS A LOS ESTADOS FINANCIEROS

a) NOTAS DE DESGLOSE

I) NOTAS AL ESTADO DE SITUACIÓN FINANCIERA

Activo

Efectivo y Equivalentes

En el rubro de Efectivo y Equivalentes se refleja el saldo final disponible al 30 de Septiembre 2016 por \$77,253

1. Derechos a recibir Efectivo y Equivalentes y Bienes o Servicios a Recibir

2. En derechos a recibir efectivo y equivalente tenemos una cantidad por \$17,956.00 en deudores diversos.
3. No aplica ya que no estamos en el rubro con derechos a recibir bienes y servicios

Bienes Disponibles para su Transformación o Consumo (inventarios)

4. No aplica: porque en nuestros inventarios no contamos con bienes destinados a la transformación
5. No contamos con cuentas de almacén por eso no hay método de valuación de la misma.

Inversiones Financieras

6. No somos fideicomiso, no tenemos inversiones financieras de este tipo.
7. Nuestra inversión financiera no genera saldos a favor y solo se da por las ministraciones mensuales que realiza el Gobierno del Estado.

Bienes Muebles, Inmuebles e Intangibles

8. Al 30 de Septiembre de 2016 se refleja un saldo \$281,194, a continuación se describe el desglose:

Descripción	Saldo actual
Mobiliario y equipo de administración	56,228
Equipo de transporte	224,990
	281,228

9. No tenemos recurso del capítulo 5000 por tanto no tenemos tabla de amortización.

Estimaciones y Deterioros

10. No realizamos estimaciones de cuentas incobrables ni deterioro de activos biológicos porque no tenemos este tipo de bienes.

Otros Activos

11. No aplica.

SECTOR PARAESTATAL

Pasivo

1. No tenemos cuentas por pagar.
2. El recurso en Fondos de Bienes de Terceros en Administración al 30 de Septiembre de 2016 es de \$25,756
3. No tenemos cuentas de pasivo por tanto no puede haber impacto financiero.

II) NOTAS AL ESTADO DE ACTIVIDADES

Ingresos de Gestión

1. El ingreso por transferencias al 30 de Septiembre del 2016 es de \$ 1,360,600
2. No aplica
3. No aplica

Gastos y Otras Pérdidas:

1. Este rubro de gasto y otras pérdidas al 30 de Septiembre del 2016 se integra de la siguiente manera:

Concepto	Importe
Servicios personales	965,510
Materiales y suministros	149,794
Servicios generales	176,648
Gastos de funcionamiento	1,291,952

III) NOTAS AL ESTADO DE VARIACIÓN EN LA HACIENDA PÚBLICA

Los montos que modificaron el patrimonio generado se presentan a continuación:

Concepto	2016
Resultado del ejercicio (Ahorro)	68,648
Incrementos al patrimonio	805
Bienes Muebles	281,228
TOTAL	350,681

Al 30 de Septiembre de 2016, se obtuvo un ahorro por \$68,648 el cual reflejó una disminución global de su patrimonio por \$-436,418, derivado principalmente por la afectación a Resultado del Ejercicio y la desincorporación Bienes Muebles en el inventario debido a que pasan a ser solo bienes en custodia.

IV) NOTAS AL ESTADO DE FLUJOS DE EFECTIVO

Efectivo y equivalentes

1. El análisis de los saldos inicial y final que figuran en la última parte del Estado de Flujo de Efectivo en la cuenta de efectivo y equivalentes es como sigue:

	2016	2015
Efectivo en Bancos –Tesorería	77,253	23,614
Efectivo en Bancos- Dependencias	0	0
Inversiones temporales (hasta 3 meses)	0	0
Fondos con afectación específica	0	0
Depósitos de fondos de terceros y otros	0	0
Total de Efectivo y Equivalentes	77,253	23,614

2. No aplica, porque no tenemos subsidio del sector central para ningún tipo de adquisiciones.
3. No aplica la conciliación porque no tenemos rubros extraordinarios

	2016	2015
Ahorro/Desahorro antes de rubros Extraordinarios	30,441	79,851
<i>Movimientos de partidas (o rubros) que no afectan al efectivo.</i>	0	0
Depreciación	0	0
Amortización	0	0
Flujos Netos de Efectivo por Actividades de Inversión	0	-56,238
Incremento en inversiones producido por revaluación	0	0
Ganancia/pérdida en venta de propiedad, planta y equipo	0	0
Incremento en cuentas por cobrar	0	0
Partidas extraordinarias	0	0
Incremento/Disminución Neta en el Efectivo y Equivalentes al Efectivo	30,441	23,614

Las cuentas que aparecen en el cuadro anterior no son exhaustivas y tienen como finalidad ejemplificar el formato que se sugiere para elaborar la nota.

SECTOR PARAESTATAL

V) CONCILIACIÓN ENTRE LOS INGRESOS PRESUPUESTARIOS Y CONTABLES, ASÍ COMO ENTRE LOS EGRESOS PRESUPUESTARIOS Y LOS GASTOS CONTABLES

CUENTA PÚBLICA
ENTIDAD FEDERATIVA DE TLAXCALA

2016

CONSEJO ESTATAL DE POBLACIÓN		
Conciliación entre los Egresos Presupuestarios y los Gastos Contables		
Correspondiente del 1 de enero al 30 de Septiembre de 2016		
(Cifras en pesos)		
1. Total de egresos (presupuestarios)		1,360,600
2. Menos egresos presupuestarios no contables		0
Mobiliario y equipo de administración	0	
Mobiliario y equipo educacional y recreativo	0	
Equipo e instrumental médico y de laboratorio	0	
Vehículos y equipo de transporte	0	
Equipo de defensa y seguridad	0	
Maquinaria, otros equipos y herramientas	0	
Activos biológicos	0	
Bienes inmuebles	0	
Activos intangibles	0	
Obra pública en bienes propios	0	
Acciones y participaciones de capital	0	
Compra de títulos y valores	0	
Inversiones en fideicomisos, mandatos y otros análogos	0	
Provisiones para contingencias y otras erogaciones especiales	0	
Amortización de la deuda pública	0	
Adeudos de ejercicios fiscales anteriores (ADEFAS)	0	
Otros Egresos Presupuestales No Contables	0	
3. Más Gasto Contables No Presupuestales		0
Estimaciones, depreciaciones, deterioros, obsolescencia y amortizaciones	0	
Provisiones	0	
Disminución de inventarios	0	
Aumento por insuficiencia de estimaciones por pérdida o deterioro u obsolescencia	0	
Aumento por insuficiencia de provisiones	0	
Otros Gastos	0	
Otros Gastos Contables No Presupuestales	0	
4. Total de Gasto Contable (4 = 1 - 2 + 3)	1,360,600	

SECTOR PARAESTATAL

CONSEJO ESTATAL DE POBLACIÓN Conciliación entre los Ingresos Presupuestarios y Contables Correspondiente del 1 de enero al 30 de Septiembre de 2016 (Cifras en pesos)		
1. Ingresos Presupuestarios		1,291,952
2. Más ingresos contables no presupuestarios		0
Incremento por variación de inventarios	0	
Disminución del exceso de estimaciones por pérdida o deterioro u obsolescencia	0	
Disminución del exceso de provisiones	0	
Otros ingresos y beneficios varios	0	
Otros ingresos contables no presupuestarios	0	
3. Menos ingresos presupuestarios no contables		0
Productos de capital	0	
Aprovechamientos capital	0	
Ingresos derivados de financiamientos	0	
Otros Ingresos presupuestarios no contabl	0	
4. Ingresos Contables (4 = 1 + 2 - 3)		1,291,952.00

b) NOTAS DE MEMORIA (CUENTAS DE ORDEN)

No aplica porque somos sujetos solo a las transferencias del Gobierno del Estado.

Las cuentas que se manejan para efectos de este documento son las siguientes:

Cuentas de Orden Contables y Presupuestarias:

Contables:

Valores
Emisión de obligaciones
Avales y garantías
Juicios
Contratos para Inversión Mediante Proyectos para Prestación de Servicios (PPS) y Similares
Bienes concesionados o en comodato

Presupuestarias:

Cuentas de ingresos: Estas cuentas se registran de acuerdo a los momentos contables del ingreso aprobado, modificado, devengado y recaudado
Cuentas de egresos: estas se registran dando cumplimiento a los momentos contables del aprobado, modificado, comprometido, devengado, ejercido y pagado con base acumulativa.

Se informará, de manera agrupada, en las notas a los Estados Financieros las cuentas de orden contables y cuentas de orden presupuestario:

1. No tenemos valores en custodia ni instrumentos de crédito.
2. No emitimos instrumentos financieros
3. No tenemos aplicamos obra por tanto no firmamos contrato en el rubro de construcción.

c) NOTAS DE GESTIÓN ADMINISTRATIVA

1. 1. Introducción

Los Estados Financieros de los entes públicos, proporcionan información financiera a los principales usuarios de la misma, al Congreso y a los ciudadanos.

El principal objetivo del presente documento cumple con el postulado de contabilidad de revelación suficiente de los aspectos económicos y financieros del 1 de enero al 30 de Septiembre del ejercicio fiscal 2016.

Panorama Económico y Financiero

El Consejo Estatal de Población en el ejercicio fiscal 2016 tiene un presupuesto aprobado de \$1995,299.50 y un modificado de \$1,955,299.00 y seguirá operando con líneas de austeridad.

2. Autorización e Historia

Se informará sobre:

- a) Fecha de creación del ente. Se crea el Consejo Estatal de Población mediante Decreto Publicado en el Periódico Oficial de la Federación del 27 de Octubre del 2011.
- b) Principales cambios en su estructura. No ha sufrido cambios desde su creación.

3. Organización y Objeto Social

Se informará sobre:

- a) Objeto social. Programar, coordinar, ejecutar y evaluar acciones específicas en materia de población que incidan en el volumen, dinámica y estructura por edades con el fin de que el ritmo de su crecimiento, distribución dentro del Estado y sus condiciones de vida, sean acordes con los programas de desarrollo socioeconómico que implemente el Gobierno Estatal y Municipal y que estos respondan a las necesidades de la dinámica poblacional.
- b) Principal actividad. Recopilar, actualizar y analizar información sociodemográfica de la entidad con la finalidad de implementar diagnósticos y estudios específicos que coadyuven a enfrentar de manera eficiente los diferentes fenómenos demográficos que se presenten en el estado,

misma que es utilizada para la planeación de acciones de Gobierno, así mismo informar a la Población sobre datos demográficos a través de medios de comunicación, conferencias, asesorías y capacitaciones.

- c) Ejercicio fiscal 2016
- d) Régimen jurídico. Organismo Público Descentralizado
- e) Consideraciones fiscales del ente: Registrada como persona Moral con Fines no Lucrativos, dentro de las contribuciones que está obligado a pagar o retener son: Retenciones mensuales de ISR por sueldos y salarios
- f) Estructura organizacional básica. El organigrama se encuentra estructurado de la siguiente manera:
- g) No Aplica, porque no somos fiduciarios.

SECTOR PARAESTATAL

ORGANIGRAMA
CONSEJO ESTATAL DE POBLACIÓN
COESPO

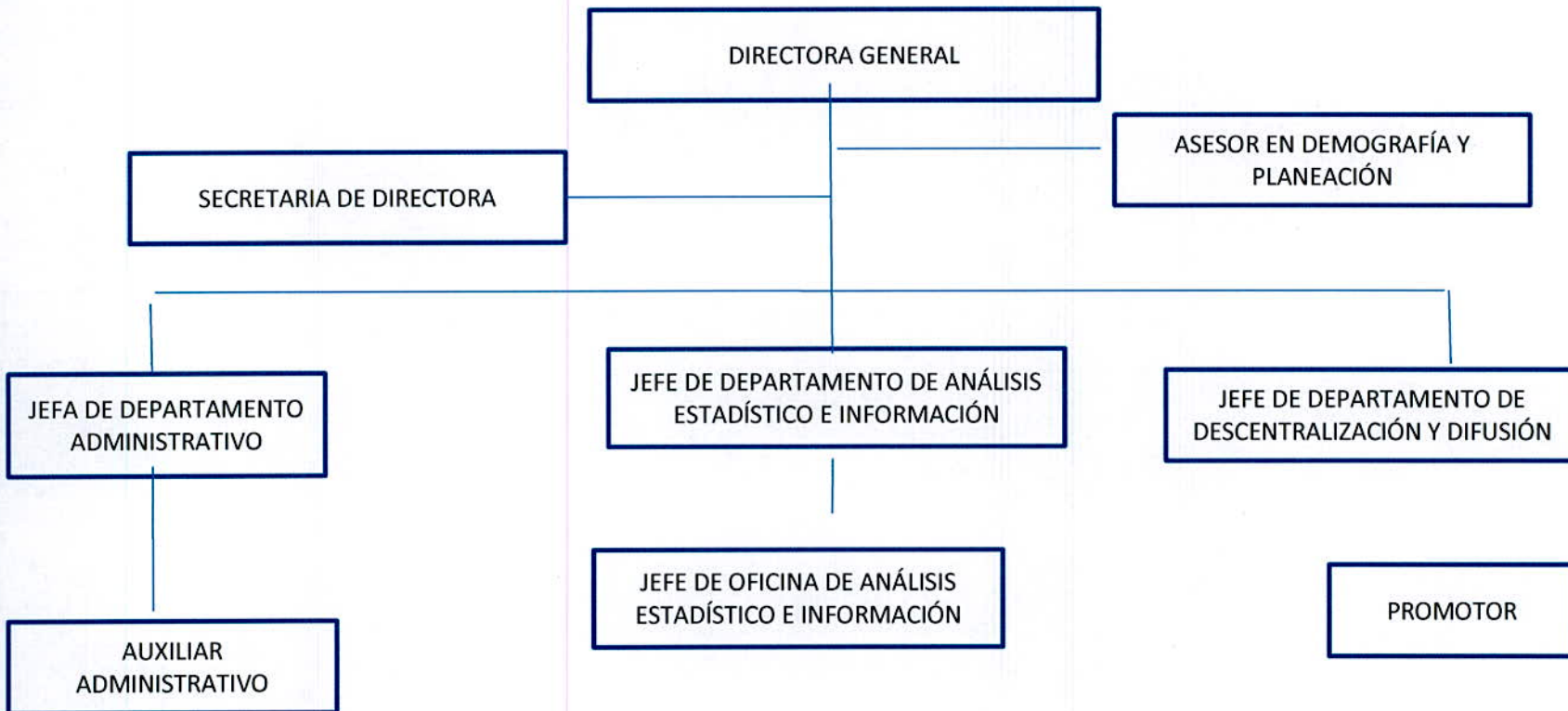

5. Bases de Preparación de los Estados Financieros

Se informará sobre:

- a) La información financiera, contable y presupuestal refleja el comportamiento del pronóstico de ingresos y el presupuesto de egresos hasta el 30 de Septiembre 2016, nos apegamos a lo establecido en los Manuales de Contabilidad correspondientes, de esta manera se respaldaron los sistemas de registro, catálogos y guías,
- b) Se aplica normatividad para la elaboración de los estados financieros
- c) Se aplicaron sus criterios de los postulados básicos de revelación suficiente, sustancia económica, registro e integración presupuestaria y consistencia.
- d) No aplicamos normatividades supletorias
- e) Aplicamos el devengo contable como lo marca la ley.

6. Políticas de Contabilidad Significativas

Se informará sobre:

- a) Actualización: Se informa que solo se tiene cuantificado el inventario de manera global, ya que el inventario con el que se cuenta en COESPO, es derivado de la donación de los bienes.
- b) No realizamos operaciones en el extranjero
- c) No realizamos inversiones, no somos una entidad de inversiones
- d) Estamos en la actualización de inventarios.
- e) No Aplicamos reserva actuarial en beneficios a empleados
- f) No tenemos provisiones de ningún tipo
- g) No contamos con reservas
- h) No en este ejercicio no se realizan corrección de errores
- i) se aplica la reclasificación de las provisiones de los meses de Julio a Septiembre correspondientes al pago de impuesto sobre nomina
- j) No Aplicamos cancelación de saldos.

7. Posición en Moneda Extranjera y Protección por Riesgo Cambiario

Se informará sobre:

- a) El Consejo Estatal de Población no aplica Activos en moneda extranjera
- b) No tenemos pasivos en moneda extranjera, El COESPO no tiene crédito alguno
- c) No operamos en mercados internacionales ni con instrumentos financieros alguno.
- d) No aplicamos tipo de cambio
- e) No tenemos instrumentos de deuda en ningún tipo de moneda nacional

8. Reporte Analítico del Activo

Debe mostrar la siguiente información:

- a) No Aplica
- b) No Aplica
- c) No Aplicamos gastos financieros ni de desarrollo e investigación
- d) No tenemos instrumentos financieros que tengan riesgos por tipo de tipo de cambio.
- e) No realizamos ningún tipo de construcción (no tenemos obra)
- f) No existen circunstancias de puedan afectar de carácter significativo al activo de la entidad.
- g) No tenemos desmantelamiento de activos, procedimientos ni implicaciones con efectos contables
- h) En la administración de activos su utilización siempre se ha procurado que se utilice de manera eficiente y eficaz.

Adicionalmente, se deben incluir las explicaciones de las principales variaciones en el activo, en cuadros comparativos como sigue:

- a) No tenemos inversiones en valores
- b) No tenemos patrimonio de organismos descentralizados
- c) No Aplicamos inversiones en empresas de participación mayoritaria
- d) No Aplicamos inversiones en empresas de participación minoritaria

9. Fideicomisos, Mandatos y Análogos

Se deberá informar:

- a) No somos fideicomiso
- b) No somos fiduciarios

10. Reporte de la Recaudación

- a) No Aplicamos recaudación alguna de ningún tipo
- b) No realizamos proyecciones de recaudación.

11. Información sobre la Deuda y el Reporte Analítico de la Deuda

Se informará lo siguiente:

- a) No tenemos deuda contratada de ninguna especie
- b) No tenemos gastos de deuda porque no tenemos contratada deuda alguna

12. Calificaciones otorgadas

No solicitamos crédito por tal motivo no contamos con calificación crediticia

13. Proceso de Mejora

Se informará de:

- a) Se publicó el manual de organización, se implementó el manual de procedimientos y conducta documentos que refuerzan el control interno del ente público.
- b) El desempeño financiero del ente en este ejercicio fue con austeridad, eficiencia, eficacia y economía dando cumplimiento a las metas y objetivos que se programaron en la MIR

14. Información por Segmentos

No presentamos información segmentada ya que no tenemos gran diversidad de operaciones y actividades financieras

15. Eventos Posteriores al Cierre

No tenemos eventos que puedan afectar a los estados financieros después del cierre del ejercicio.

16. Partes Relacionadas

No existen partes relacionadas que puedan ejercer influencia sobre las tomas de decisiones financieras y operativas.

17. Responsabilidad Sobre la Presentación Razonable de la Información Contable

La información contable, presupuestaria y programática que se presenta se deriva de los estados financieros, atendiendo al compromiso de mejorar la transparencia y la disciplina en el manejo de los recursos públicos, vinculando las actividades relacionadas con los registros presupuestarios y contables del ejercicio del gasto público y la administración financiera.

Bajo protesta de decir verdad declaramos que los Estados Financieros y sus Notas son razonablemente correctos y responsabilidad d

Lic. L. Patricia Lopez Aldave
Directora

Lic. Angélica Alonso Vázquez
Jefa del Dpto. Administrativo



Información Presupuestaria

CUENTA PÚBLICA
ENTIDAD FEDERATIVA DE TLAXCALA

| 2016

SECTOR PARAESTATAL

Cuenta Pública 2016
Sector Paraestatal
Estado Analítico de Ingresos
Del 1 de Enero al 30 de Septiembre 2016

Rubro de Ingresos	Ingreso					Diferencia (8= 5 - 1)
	Estimado	Amplicaciones y Reducciones	Modificado	Devengado	Recaudado	
	(1)	(2)	(3= 1 + 2)	(4)	(5)	
Impuestos						
Cuotas y Aportaciones de Seguridad Social						
Contribuciones de Mejoras						
Derechos						
Productos						
Corriente						
Capital						
Aprovechamientos						
Corriente						
Capital						
Ingresos por Ventas de Bienes y Servicios						
Participaciones y Aportaciones	1,995,000	-39,701	1,955,299	1,360,600	1,360,600	594,699
Transferencias, Asignaciones, Subsidios y Otras Ayudas						
Ingresos Derivados de Financiamientos						
Total	1,995,000	-39,701	1,955,299	1,360,600	1,360,600	
				Ingresos excedentes¹		594,699

Estado Analítico de Ingresos Por Fuente de Financiamiento	Ingreso					Diferencia (8= 5 - 1)
	Estimado	Amplicaciones y Reducciones	Modificado	Devengado	Recaudado	
	(1)	(2)	(3= 1 + 2)	(4)	(5)	
Ingresos del Gobierno	1,995,000	- 39,701	1,955,299	1,360,600	1,360,600	594,699
Impuestos						
Contribuciones de Mejoras						
Derechos						
Productos						
Corriente						
Capital						
Aprovechamientos						
Corriente						
Capital						
Participaciones y Aportaciones	1,995,000	- 39,701	1,955,299	1,360,600	1,360,600	594,699
Transferencias, Asignaciones, Subsidios y Otras Ayudas						
Ingresos de Organismos y Empresas						
Cuotas y Aportaciones de Seguridad Social						
Ingresos por Ventas de Bienes y Servicios						
Transferencias, Asignaciones, Subsidios y Otras Ayudas						
Ingresos derivados de financiamiento						
Ingresos Derivados de Financiamientos						
Total	1,995,000	- 39,701	1,955,299	1,360,600	1,360,600	
				Ingresos excedentes¹		594,699

¹ Los ingresos excedentes se presentan para efectos de cumplimiento de la Ley General de Contabilidad Gubernamental y el importe reflejado debe ser siempre mayor a cero

Cuenta Pública 2016
 Sector Paraestatal
 Estado Analítico del Ejercicio del Presupuesto de Egresos
 Clasificación Administrativa
 Del 1 de Enero al 30 de Septiembre de 2016

Concepto	Egresos					Subejercicio 6 = (3 - 4)
	Aprobado	Ampliaciones/ (Reducciones)	Modificado	Devengado	Pagado	
	1	2	3 = (1 + 2)	4	5	
Consejo Estatal de Población	1,995,000	-39,701	1,955,299	1,291,952	1,291,952	663,347
Total del Gasto	1,995,000	-39,701	1,955,299	1,291,952	1,291,952	663,347

SECTOR PARAESTATAL

Cuenta Pública 2016
Sector Paraestatal
Estado Analítico del Ejercicio del Presupuesto de Egresos
Clasificación por Objeto del Gasto (Capítulo y Concepto)
Del 1 de Enero al 30 de Septiembre 2016

Concepto	Egresos					Subejercicio 6 = (3 - 4)
	Aprobado	Ampliaciones/ (Reducciones)	Modificado	Devengado	Pagado	
	1	2	3 = (1 + 2)	4	5	
Servicios Personales	1,530,000	-19,751	1,510,249	965,511	965,511	544,738
Remuneraciones al Personal de Carácter Permanente	984,000		984,000	752,639	752,639	231,361
Remuneraciones al Personal de Carácter Transitorio	0		0	0	0	0
Remuneraciones Adicionales y Especiales	251,000		251,000	57,759	57,759	193,241
Seguridad Social	49,000		49,000	13,022	13,022	35,978
Otras Prestaciones Sociales y Económicas	246,000	-19751	226,249	142,091	142,091	84,158
Previsiones	0		0	0	0	0
Pago de Estímulos a Servidores Públicos	0		0	0	0	0
Materiales y Suministros	179,000	0	179,000	149,794	149,794	29,206
Materiales de Administración, Emisión de Documentos y Artículos Oficiales	101,000		101,000	89,078	89,078	11,922
Alimentos y Utensilios	0		0	0	0	0
Materias Primas y Materiales de Producción y Comercialización	0		0	0	0	0
Materiales y Artículos de Construcción y de Reparación	0		0	0	0	0
Productos Químicos, Farmacéuticos y de Laboratorio	0		0	0	0	0
Combustibles, Lubricantes y Aditivos	78,000		78,000	60,716	60,716	17,284
Vestuario, Blancos, Prendas de Protección y Artículos Deportivos	0		0	0	0	0
Materiales y Suministros Para Seguridad	0		0	0	0	0
Herramientas, Refacciones y Accesorios Menores	0		0	0	0	0
Servicios Generales	266,050	0	266,050	176,648	176,648	89,402
Servicios Básicos	51,000	-14,754	36,246	24,444	24,444	11,802
Servicios de arrendamiento	0		0	0	0	0
Servicios profesionales, científicos y otros servicios	15,000	-3,400	11,600	11,600	11,600	0
Servicios financieros, bancarios y comerciales	20,000		20,000	0	0	20,000
Servicios de instalación, reparación, mantenimiento y conservación	35,000		35,000	22,976	22,976	12,024
Servicios de comunicación social y publicidad	10,050	5,344	15,394	15,394	15,394	0
Servicio de traslados y viáticos	29,000	3,400	32,400	16,731	16,731	15,670
Servicios oficiales	71,000		71,000	61,705	61,705	9,295
Otros servicios Generales	35,000	9410	44,410	23,798	23,798	20,612

Cuenta Pública 2016
Sector Paraestatal
Estado Analítico del Ejercicio del Presupuesto de Egresos
Clasificación por Objeto del Gasto (Capítulo y Concepto)
Del 1 de enero al 30 de Junio de 2016

Concepto	Egresos					Subejercicio
	Aprobado	Ampliaciones/ (Reducciones)	Modificado	Devengado	Pagado	
	1	2	3 = (1 + 2)	4	5	
Transferencias, Asignaciones, Subsidios y Otras Ayudas						
Transferencias Internas y Asignaciones al Sector Público						
Transferencias al Resto del Sector Público						
Subsidios y Subvenciones						
Ayudas Sociales						
Pensiones y Jubilaciones						
Transferencias a Fideicomisos, Mandatos y Otros Análogos						
Transferencias a la Seguridad Social						
Donativos						
Transferencias al Exterior						
Bienes Muebles, Inmuebles e Intangibles						
Mobiliario y Equipo de Administración						
Mobiliario y Equipo Educativo y Recreativo						
Equipo e Instrumental Médico y de Laboratorio						
Vehículos y Equipo de Transporte						
Equipo de Defensa y Seguridad						
Maquinaria, Otros Equipos y Herramientas						
Activos Biológicos						
Bienes Inmuebles						
Activos Intangibles						
Inversión Pública						
Obra Pública en Bienes de Dominio Público						
Obra Pública en Bienes Propios						
Proyectos Productivos y Acciones de Fomento						

SECTOR PARAESTATAL

Sector Paraestatal
Estado Analítico del Ejercicio del Presupuesto de Egresos
Clasificación por Objeto del Gasto (Capítulo y Concepto)
Del 1 de Enero al 30 de Septiembre de 2016

Concepto	Egresos					Subejercicio 6 = (3 - 4)
	Aprobado	Ampliaciones/ (Reducciones)	Modificado	Devengado	Pagado	
	1	2	3 = (1 + 2)	4	5	
Inversiones Financieras y Otras Provisiones						
Inversiones Para el Fomento de Actividades Productivas.						
Acciones y Participaciones de Capital						
Compra de Títulos y Valores						
Concesión de Préstamos						
Inversiones en Fideicomisos, Mandatos y Otros Análogos						
Otras Inversiones Financieras						
Provisiones para Contingencias y Otras Erogaciones Especiales						
Participaciones y Aportaciones						
Participaciones						
Aportaciones						
Convenios						
Deuda Pública						
Amortización de la Deuda Pública						
Intereses de la Deuda Pública						
Comisiones de la Deuda Pública						
Gastos de la Deuda Pública						
Costo por Coberturas						
Apoyos Financieros						
Adeudos de Ejercicios Fiscales Anteriores (Adefas)						
Total del Gasto	1,995,000	-39,701	1,955,299	1,291,952	1,291,952	663,347

Cuenta Pública 2016
Sector Paraestatal
Ejercicio Analítico del Ejercicio del Presupuesto de Egresos
Clasificación Económica (por Tipo de Gasto)
Del 1 de Enero al 30 de Septiembre de 2016

Concepto	Egresos					Subejercicio
	Aprobado	Ampliaciones/ (Reducciones)	Modificado	Devengado	Pagado	
	1	2	3 = (1 + 2)	4	5	
Gasto Corriente	1,995,000	-39,701	1,955,299	1,291,952	1,291,952	663,347
Gasto de Capital						
Amortización de la Deuda y Disminución de Pasivos						
Total del Gasto	1,995,000	-39,701	1,955,299	1,291,952	1,291,952	663,347

SECTOR PARAESTATAL

Cuenta Pública 2016
Sector Paraestatal
Estado Analítico del Ejercicio del Presupuesto de Egresos
Clasificación Funcional (Finalidad y Función)
Del 1 de Enero al 30 de Septiembre de 2016

Concepto	Egresos					Subejercicio
	Aprobado	Ampliaciones/ (Reducciones)	Modificado	Devengado	Pagado	
	1	2	3 = (1 + 2)	4	5	
Gobierno	1,995,000	-39,701	1,955,299	1,291,952	1,291,952	663,347
Legislación						
Justicia						
Coordinación de la Política de Gobierno	1,995,000	-39,701	1,955,299	1,291,952	1,291,952	663,347
Relaciones Exteriores						
Asuntos Financieros y Hacendarios						
Seguridad Nacional						
Asuntos de Orden Público y de Seguridad Interior						
Otros Servicios Generales						
Desarrollo Social						
Protección Ambiental						
Vivienda y Servicios a la Comunidad						
Salud						
Recreación, Cultura y Otras Manifestaciones Sociales						
Educación						
Protección Social						
Otros Asuntos Sociales						
Desarrollo Económico						
Asuntos Económicos, Comerciales y Laborales en General						
Agropecuaria, Silvicultura, Pesca y Caza						
Combustibles y Energía						
Minería, Manufacturas y Construcción						
Transporte						
Comunicaciones						
Turismo						
Ciencia, Tecnología e Innovación						
Otras Industrias y Otros Asuntos Económicos						
Otras no Clasificadas en Funciones Anteriores						
Transacciones de la Deuda Pública / Costo Financiero de la Deuda						
Transferencias, Participaciones y Aportaciones entre Diferentes Niveles y Ordenes de Gobierno						
Saneamiento del Sistema Financiero						
Adeudos de Ejercicios Fiscales Anteriores						
Total del Gasto	1,995,000	-39,701	-1,955,299	1,291,952	1,291,952	663,347

**Cuenta Pública 2016
 Sector Paraestatal
 Endeudamiento Neto
 Del 1 de Enero al 30 de Septiembre de 2016**

Identificación de Crédito o Instrumento	Colocación A	Amortización B	Endeudamiento Neto C = A - B
Creditos Bancarios			
Total Créditos Bancarios	0	0	0
Otros Instrumentos de Deuda			
Total Otros Instrumentos de Deuda			
TOTAL	0	0	0

SECTOR PARAESTATAL

**Cuenta Pública 2016
Sector Paraestatal
Intereses de la Deuda
Del 1 de Enero al 30 de Septiembre 2016**

Identificación de Crédito o Instrumento	Devengado	Pagado
Créditos Bancarios		
Total Créditos Bancarios	0	0
Otros Instrumentos de Deuda		
Total Otros Instrumentos de Deuda		
TOTAL	0	0

Sector Paraestatal
Indicadores de Postura Fiscal
Del 1 de Enero al 30 de Septiembre de 2016

Concepto	Estimado	Devengado	Pagado ³
I. Ingresos Presupuestarios (I=1+2)	1,955,299	1,360,600	1,360,600
1. Ingresos del Gobierno de la Entidad Federativa ¹	0	0	0
2. Ingresos del Sector Paraestatal ¹	1,955,299	1,360,600	1,360,600
II. Egresos Presupuestarios (II=3+4)	1,955,299	1,291,952	1,291,952
3. Egresos del Gobierno de la Entidad Federativa ²			
4. Egresos del Sector Paraestatal ²	1,955,299	1,291,952	1,291,952
III. Balance Presupuestario (Superávit o Déficit) (III = I - II)	0	68,648	68,648

Concepto	Estimado	Devengado	Pagado ³
III. Balance presupuestario (Superávit o Déficit)	0	68,648	68,648
IV. Intereses, Comisiones y Gastos de la Deuda			
V. Balance Primario (Superávit o Déficit) (V= III - IV)	0	68,648	68,648

Concepto	Estimado	Devengado	Pagado ³
A. Financiamiento	0	0	0
B. Amortización de la deuda			
C. Endeudamiento ó desendeudamiento (C = A - B)	0	0	0

1 Los Ingresos que se presentan son los ingresos presupuestario totales sin incluir los ingresos por financiamientos. Los Ingresos del Gobierno de la Entidad Federativa corresponden a los del Poder Ejecutivo, Legislativo Judicial y Autónomos

2 Los egresos que se presentan son los egresos presupuestarios totales sin incluir los egresos por amortización. Los egresos del Gobierno de la Entidad Federativa corresponden a los del Poder Ejecutivo, Legislativo, Judicial y Órganos Autónomos

3 Para Ingresos se reportan los ingresos recaudados; para egresos se reportan los egresos pagados



Información Programática

CUENTA PÚBLICA
ENTIDAD FEDERATIVA DE TLAXCALA

| 2016

SECTOR PARAESTATAL

Cuenta Pública 2016
Sector Paraestatal
Gasto por Categoría Programática
Del 1 de Enero al 30 de Septiembre de 2016

Concepto	Egresos					Subejercicio 6 = (3 - 4)
	Aprobado	Ampliaciones/ (Reducciones)	Modificado	Devengado	Pagado	
	1	2	3 = (1 + 2)	4	5	
Programas						
Subsidios: Sector Social y Privado o Entidades Federativas y Municipios						
Sujetos a Reglas de Operación						
Otros Subsidios						
Desempeño de las Funciones						
Prestación de Servicios Públicos						
Provisión de Bienes Públicos						
Planeación, seguimiento y evaluación de políticas públicas	1,995,000	-39,701	1,955,299	1,291,952	1,291,952	663,347
Promoción y fomento						
Regulación y supervisión						
Funciones de las Fuerzas Armadas (Únicamente Gobierno Federal)						
Específicos						
Proyectos de Inversión						
Administrativos y de Apoyo						
Apoyo al proceso presupuestario y para mejorar la eficiencia institucional						
Apoyo a la función pública y al mejoramiento de la gestión						
Operaciones ajenas						
Compromisos						
Obligaciones de cumplimiento de resolución jurisdiccional						
Desastres Naturales						
Obligaciones						
Pensiones y jubilaciones						
Aportaciones a la seguridad social						
Aportaciones a fondos de estabilización						
Aportaciones a fondos de inversión y reestructura de pensiones						
Programas de Gasto Federalizado (Gobierno Federal)						
Gasto Federalizado						
Participaciones a entidades federativas y municipios						
Costo financiero, deuda o apoyos a deudores y ahorradores de la banca						
Adeudos de ejercicios fiscales anteriores						
Total del Gasto	1,995,000	- 39,701	1,955,299	1,291,952	1,291,952	663,347

Indicadores de Resultados

DEPENDENCIA / ENTIDAD	PROYECTO	NIVEL	INDICADOR	UNIDAD DE MEDIDA	FRECUENCIA DE MEDICION	META ANUAL	META ACUMULADA		% AVANCE	
							PROGRAMA	ALCANZADA	ANUAL	ACUMULADO
CONSEJO ESTATAL DE POBLACIÓN	CON UNA NUEVA VISION EN CULTURA DEMOGRAFICA	COMPONENTE	PORCENTAJE DE ACTIVIDAD DE DIFUSIÓN	PORCENTAJE	MENSUAL	100	100	100	100	100
		COMPONENTE	PORCENTAJE DE COORDINACION INTERINSTITUCIONAL	PORCENTAJE	MENSUAL	100	100	100	100	100

COESPO
CONSEJO ESTATAL DE POBLACIÓN

*Con una nueva visión en
cultura demográfica.*

Anexos

CUENTA PÚBLICA
ENTIDAD FEDERATIVA DE TLAXCALA

| 2016

SECTOR PARAESTATAL

Cuenta Publica 2016 Sector Paraestatal Relación de cuentas bancarias productivas específicas		
Fondo, Programa o Convenio	Datos de la Cuenta Bancaria	
	Institución Bancaria	Número de Cuenta
0.00	0.00	0.00
0.00	0.00	0.00

Relación de esquemas bursátiles y de coberturas financieras

(Artículo 46, último párrafo LGCG)

No aplica este formato no tenemos esquemas de cobertura financiera.

SECTOR PARAESTATAL

Información adicional que dispongan otras leyes

Además de la Ley General de Contabilidad Gubernamental para la presentación de nuestra cuenta armonizada, el Consejo Estatal de Población da cumplimiento al decreto de creación de fecha 19 de marzo de 1984 donde se crea el COESPO en virtud de la importancia que el Ejecutivo del Estado atribuye a los programas de población en la entidad.

Liga de transparencia para difusión de la información financiera

<http://www.tlaxcala.gob.mx/index.php/bienvenida-sp-24516>