



# Cuenta Pública Armonizada

CUENTA PÚBLICA  
ENTIDAD FEDERATIVA DE TLAXCALA

| 2016



# Introducción

CUENTA PÚBLICA  
ENTIDAD FEDERATIVA DE TLAXCALA

2016

**INSTITUTO TLAXCALTECA PARA LA EDUCACIÓN DE LOS ADULTOS**

**Introducción**

El Instituto Tlaxcalteca para la Educación de los Adultos, organismo público descentralizado de la administración pública federal, se ha caracterizado durante sus 33 años por la noble tarea que realiza para reducir el índice de analfabetismo y abatir el rezago educativo en nuestro Estado, con avances significativos. Es una institución joven que tiene la misión de prestar los servicios de educación básica y la formación para el trabajo, favoreciendo el buen uso del tiempo libre, orientado a los individuos mayores de 15 años de edad, con los contenidos particulares para atender las necesidades educativas específicas de ese sector de la población que involucra la participación y solidaridad social.

Los servicios que se proporcionan tienen una cobertura en todo el Estado, a través de la dirección general, siete coordinaciones de zona, treinta y nueve plazas comunitarias y una plaza móvil.

Su operación está sustentada en los siguientes proyectos y programas: CERTIFICACIÓN CONEVyT EMPRESAS; Es un proyecto Nacional que contribuye a la disminución del rezago educativo, a partir de involucrar al sector privado, en el marco de la responsabilidad social, empresarial, para que su capital humano concluya su educación básica.

ORGANIZACIÓN DE LA SOCIEDAD CIVIL: Coordinar acciones a fin de incorporar a todos sus agremiados en rezago educativo a los servicios del ITEA.

BUEN JUEZ: Proyecto para fortalecer el capital humano de la administración pública Federal, Estatal y Municipal, para que todos los servidores públicos concluyan su educación básica, obtengan su certificado y puedan continuar el nivel Medio Superior y Superior.

OPORTUNIDADES: Promover coordinadamente con la estructura operativa del programa Oportunidades y del modelo de atención, la inscripción y participación del los beneficiarios del programa en los servicios educativos que ofrece el ITEA para que inicien, continúen o concluyan su educación básica.

PLAZAS COMUNITARIAS: Espacios educativos que cuentan con medios tecnológicos para que las personas aprendan y acrediten su educación básica a través del uso de las Tecnologías de la Información y la Comunicación (TIC) utilizando a la modalidad en línea para el cumplimiento de sus estudios.

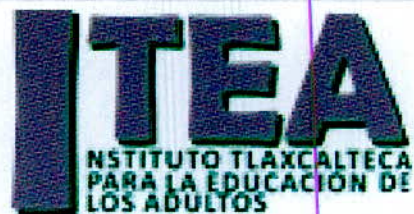

# Información Contable

CUENTA PÚBLICA | 2016  
ENTIDAD FEDERATIVA DE TLAXCALA

# SECTOR PARAESTATAL

Cuenta Pública 2016  
Estado de Actividades  
Del 1 de Enero al 30 de Septiembre de 2016 y del 1 de Enero al 31 de Diciembre de 2016  
(Pesos)

Ente Público: Instituto Tlaxcalteca para la educación de los adultos

Concepto	2016	2016	Concepto	2016	2016
<b>INGRESOS Y OTROS BENEFICIOS</b>			<b>GASTOS Y OTRAS PÉRDIDAS</b>		
<b>Ingresos de la Gestión</b>	0	0	<b>Gastos de Funcionamiento</b>	26,460,892	34,699,164
Impuestos	0	0	Servicios Personales	18,366,115	25,608,988
Cuotas y Aportaciones de Seguridad Social	0	0	Materiales y Suministros	2,395,995	2,564,834
Contribuciones de Mejoras	0	0	Servicios Generales	4,698,782	6,325,332
Derechos	0	0			
Productos de Tipo Corriente	0	0	<b>Transferencias, Asignaciones, Subsidios y Otras Ayudas</b>	19,953,290	26,906,779
Aprovechamientos de Tipo Corriente	0	0	Transferencias Internas y Asignaciones al Sector Público	0	0
Ingresos por Venta de Bienes y Servicios	0	0	Transferencias al Resto del Sector Público	0	0
Ingresos no Comprendidos en las Fracciones de la Ley de Ingresos Causados en Ejercicios Fiscales Anteriores Pendientes de Liquidación o Pago	0	0	Subsidios y Subvenciones	0	0
			Ayudas Sociales	19,953,290	26,906,779
<b>Participaciones, Aportaciones, Transferencias, Asignaciones, Subsidios y Otras Ayudas</b>	52,884,163	61,605,934	Pensiones y Jubilaciones	0	0
Participaciones y Aportaciones	52,884,163	61,605,934	Transferencias a Fideicomisos, Mandatos y Contratos Análogos	0	0
Transferencias, Asignaciones, Subsidios y Otras ayudas	0	0	Transferencias a la Seguridad Social	0	0
			Donativos	0	0
<b>Otros Ingresos y Beneficios</b>	6,021	18,791	Transferencias al Exterior	0	0
Ingresos Financieros	6,021	18,791	<b>Participaciones y Aportaciones</b>	0	0
Incremento por Variación de Inventarios	0	0	Participaciones	0	0
Disminución del Exceso de Estimaciones por Pérdida o Deterioro u Obsolescencia	0	0	Aportaciones	0	0
Disminución del Exceso de Provisiones	0	0	Convenios	0	0
Otros Ingresos y Beneficios Varios	0	0			
<b>Total de Ingresos y Otros Beneficios</b>	52,890,185	61,624,725	<b>Intereses, Comisiones y Otros Gastos de la Deuda Pública</b>	0	0
			Intereses de la Deuda Pública	0	0
			Comisiones de la Deuda Pública	0	0
			Gastos de la Deuda Pública	0	0
			Costo por Coberturas	0	0
			Apoyos Financieros	0	0
			<b>Otros Gastos y Pérdidas Extraordinarias</b>	0	0
			Estimaciones, Depreciaciones, Deterioros, Obsolescencia y Amortizaciones	0	0
			Provisiones	0	0
			Disminución de Inventarios	0	0
			Aumento por Insuficiencia de Estimaciones por Pérdida o Deterioro y Obsolescencia	0	0
			Aumento por Insuficiencia de Provisiones	0	0
			Otros Gastos	0	0
			<b>Inversión Pública</b>	0	0
			Inversión Pública no Capitalizable	0	0
			<b>Total de Gastos y Otras Pérdidas</b>	45,404,181	61,605,933
			<b>Resultados del Ejercicio (Ahorro/Desahorro)</b>	7,485,003	18,792

Bajo protesta de decir verdad declaramos que los Estados Financieros y sus Notas son razonablemente correctos y responsabilidad del emisor

\_\_\_\_\_  
Luisa Victoria Agustín Carro Meneses  
Directora General

\_\_\_\_\_  
Jesús José Pineda Reyes  
Director de Administración y Finanzas

Cuenta Pública | 2016  
ENTIDAD FEDERATIVA DE TLAXCALA

Cuenta Pública 2016  
Estado de Situación Financiera  
Al 30 de Septiembre de 2016 y del 1 de Enero al 31 de Diciembre de 2015  
(Pesos)  
Instituto Tlaxcalteca para la educación de los adultos

Ente Público: \_\_\_\_\_

CONCEPTO	Año		CONCEPTO	Año	
	2016	2015		2016	2015
<b>ACTIVO</b>			<b>PASIVO</b>		
<i>Activo Circulante</i>			<i>Pasivo Circulante</i>		
Efectivo y Equivalentes	9,086,578	3,738,237	Cuentas por Pagar a Corto Plazo	1,255,889	1,690,290
Derechos a Recibir Efectivo o Equivalentes	159,205	142,608	Documentos por Pagar a Corto Plazo	0	0
Derechos a Recibir Bienes o Servicios	0	0	Porción a Corto Plazo de la Deuda Pública a Largo Plazo	0	0
Inventarios	0	0	Títulos y Valores a Corto Plazo	0	0
Almacenes	0	0	Pasivos Diferidos a Corto Plazo	0	0
Estimación por Pérdida o Deterioro de Activos Circulantes	0	0	Fondos y Bienes de Terceros en Garantía y/o Administración a Corto Plazo	0	0
Otros Activos Circulantes	0	0	Provisiones a Corto Plazo	11,915	700,026
<b>Total de Activos Circulantes</b>	<b>9,245,784</b>	<b>3,880,845</b>	Otros Pasivos a Corto Plazo	0	0
<i>Activo No Circulante</i>			<b>Total de Pasivos Circulantes</b>	<b>1,267,804</b>	<b>2,390,316</b>
Inversiones Financieras a Largo Plazo	0	0	<i>Pasivo No Circulante</i>		
Derechos a Recibir Efectivo o Equivalentes a Largo Plazo	0	0	Cuentas por Pagar a Largo Plazo	0	0
Bienes Inmuebles, Infraestructura y Construcciones en Proceso	0	0	Documentos por Pagar a Largo Plazo	0	0
Bienes Muebles	16,763,880	15,763,895	Deuda Pública a Largo Plazo	0	0
Activos Intangibles	0	0	Pasivos Diferidos a Largo Plazo	0	0
Depreciación, Deterioro y Amortización Acumulada de Bienes	0	0	Fondos y Bienes de Terceros en Garantía y/o en Administración a Largo Plazo	0	0
Activos Diferidos	17,000	17,000	Provisiones a Largo Plazo	0	0
Estimación por Pérdida o Deterioro de Activos no Circulantes	0	0	<b>Total de Pasivos No Circulantes</b>	<b>0</b>	<b>0</b>
Otros Activos no Circulantes	0	0	<b>TOTAL DEL PASIVO</b>	<b>1,267,804</b>	<b>2,390,316</b>
<b>Total de Activos No Circulantes</b>	<b>16,780,880</b>	<b>15,780,895</b>	<b>HACIENDA PÚBLICA/ PATRIMONIO</b>		
<b>TOTAL DEL ACTIVO</b>	<b>26,026,664</b>	<b>19,661,740</b>	<i>Hacienda Pública/Patrimonio Contribuido</i>	<b>10,334,249</b>	<b>10,334,249</b>
			Aportaciones	0	0
			Donaciones de Capital	10,334,249	10,334,249
			Actualización de la Hacienda Pública / Patrimonio	0	0
			<i>Hacienda Pública/Patrimonio Generado</i>	<b>14,424,611</b>	<b>6,937,176</b>
			Resultados del Ejercicio (Ahorro / Desahorro)	7,486,003	0
			Resultados de Ejercicios Anteriores	32,940	1,032,743
			Revalúos	0	0
			Reservas	0	0
			Rectificaciones de Resultados de Ejercicios Anteriores	6,905,668	5,904,433
			<b>Exceso o Insuficiencia en la Actualización de la Hacienda Pública/Patrimonio</b>	<b>0</b>	<b>0</b>
			Resultado por Posición Monetaria	0	0
			Resultado por Tenencia de Activos no Monetarios	0	0
			<b>Total Hacienda Pública/ Patrimonio</b>	<b>24,758,860</b>	<b>17,271,424</b>
			<b>TOTAL DEL PASIVO Y HACIENDA PÚBLICA / PATRIMONIO</b>	<b>26,026,664</b>	<b>19,661,740</b>

Bajo protesta de decir verdad declaramos que los Estados Financieros y sus Notas son razonablemente correctos y responsabilidad del emisor

\_\_\_\_\_  
José Víctor Agustín Carro Meneses  
Director General

\_\_\_\_\_  
Jesús José Payán Reyes  
Director de Administración y Finanzas

# SECTOR PARAESTATAL

Cuenta Pública 2016  
Estado de Cambios en la Situación Financiera  
Del 1 de Enero al 30 de Septiembre de 2016  
(Pesos)

Ente Público: Instituto Tlaxcalteca para la educación de los adultos

Concepto	Origen	Aplicación	Concepto	Origen	Aplicación
<b>ACTIVO</b>	<b>0</b>	<b>6,364,924</b>	<b>PASIVO</b>	<b>0</b>	<b>1,122,512</b>
<b>Activo Circulante</b>	<b>0</b>	<b>5,364,939</b>	<b>Pasivo Circulante</b>	<b>0</b>	<b>1,122,512</b>
Efectivo y Equivalentes	0	5,348,341	Cuentas por Pagar a Corto Plazo	0	434,401
Derechos a Recibir Efectivo o Equivalentes	0	16,598	Documentos por Pagar a Corto Plazo	0	0
Derechos a Recibir Bienes o Servicios	0	0	Porción a Corto Plazo de la Deuda Pública a Largo Plazo	0	0
Inventarios	0	0	Títulos y Valores a Corto Plazo	0	0
Almacenes	0	0	Pasivos Diferidos a Corto Plazo	0	0
Estimación por Pérdida o Deterioro de Activos Circulantes	0	0	Fondos y Bienes de Terceros en Garantía y/o Administración a Corto Plazo	0	0
Otros Activos Circulantes	0	0	Provisiones a Corto Plazo	0	688,110
			Otros Pasivos a Corto Plazo	0	0
<b>Activo No Circulante</b>	<b>0</b>	<b>999,985</b>	<b>Pasivo No Circulante</b>	<b>0</b>	<b>0</b>
Inversiones Financieras a Largo Plazo	0	0	Cuentas por Pagar a Largo Plazo	0	0
Derechos a Recibir Efectivo o Equivalentes a Largo Plazo	0	0	Documentos por Pagar a Largo Plazo	0	0
Bienes Inmuebles, Infraestructura y Construcciones en Proceso	0	0	Deuda Pública a Largo Plazo	0	0
Bienes Muebles	0	999,985	Pasivos Diferidos a Largo Plazo	0	0
Activos Intangibles	0	0	Fondos y Bienes de Terceros en Garantía y/o en Administración a Largo Plazo	0	0
Depreciación, Deterioro y Amortización Acumulada de Bienes	0	0	Provisiones a Largo Plazo	0	0
Activos Diferidos	0	0			
Estimación por Pérdida o Deterioro de Activos no Circulantes	0	0			
Otros Activos no Circulantes	0	0	<b>HACIENDA PÚBLICA/ PATRIMONIO</b>	<b>8,487,239</b>	<b>999,803</b>
			<b>Hacienda Pública/Patrimonio Contribuido</b>	<b>0</b>	<b>0</b>
			Aportaciones	0	0
			Donaciones de Capital	0	0
			Actualización de la Hacienda Pública / Patrimonio	0	0
			<b>Hacienda Pública/Patrimonio Generado</b>	<b>8,487,239</b>	<b>999,803</b>
			Resultados del Ejercicio (Ahorro / Desahorro)	7,486,003	0
			Resultados de Ejercicios Anteriores	0	999,803
			Revalúos	0	0
			Reservas	0	0
			Rectificaciones de Resultados de Ejercicios Anteriores	1,001,235	0
			<b>Exceso o Insuficiencia en la Actualización de la Hacienda Pública/Patrimonio</b>	<b>0</b>	<b>0</b>
			Resultado por Posición Monetaria	0	0
			Resultado por Tenencia de Activos no Monetarios	0	0

Bajo protesta de decir verdad declaramos que los Estados Financieros y sus Notas son razonablemente correctos y responsabilidad del emisor

\_\_\_\_\_  
José Víctor Agustín Carro Meneses  
Director General

\_\_\_\_\_  
Jesús José Payán Reyes  
Director de Administración y Finanzas

Cuenta Pública 2016  
Estado Analítico del Activo  
Del 1 de Enero al 30 de Septiembre de 2016  
(Pesos)

Ente Público: Instituto Tlaxcalteca para la educación de los adultos

Concepto	Saldo Inicial 1	Cargos del Periodo 2	Abonos del Periodo 3	Saldo Final 4=(1+2-3)	Variación del Periodo (4-1)
<b>ACTIVO</b>					
<b>Activo Circulante</b>	<b>3,880,845</b>	<b>123,659,459</b>	<b>118,294,519</b>	<b>9,245,784</b>	<b>5,364,939</b>
Efectivo y Equivalentes	3,738,237	70,148,138	64,799,796	9,086,578	5,348,341
Derechos a Recibir Efectivo o Equivalentes	142,608	53,511,321	53,494,723	159,205	16,598
Derechos a Recibir Bienes o Servicios	0	0	0	0	0
Inventarios	0	0	0	0	0
Almacenes	0	0	0	0	0
Estimación por Pérdida o Deterioro de Activos Circulantes	0	0	0	0	0
Otros Activos Circulantes	0	0	0	0	0
<b>Activo No Circulante</b>	<b>15,780,895</b>	<b>999,985</b>	<b>0</b>	<b>16,780,880</b>	<b>999,985</b>
Inversiones Financieras a Largo Plazo	0	0	0	0	0
Derechos a Recibir Efectivo o Equivalentes a Largo Plazo	0	0	0	0	0
Bienes Inmuebles, Infraestructura y Construcciones en Proceso	0	0	0	0	0
Bienes Muebles	15,763,895	999,985	0	16,763,880	999,985
Activos Intangibles	0	0	0	0	0
Depreciación, Deterioro y Amortización Acumulada de Bienes	0	0	0	0	0
Activos Diferidos	17,000	0	0	17,000	0
Estimación por Pérdida o Deterioro de Activos no Circulantes	0	0	0	0	0
Otros Activos no Circulantes	0	0	0	0	0
<b>TOTAL DEL ACTIVO</b>	<b>19,661,740</b>	<b>124,659,444</b>	<b>118,294,519</b>	<b>26,026,664</b>	<b>6,364,924</b>

Bajo protesta de decir verdad declaramos que los Estados Financieros y sus Notas son razonablemente correctos y responsabilidad del emisor

\_\_\_\_\_  
José Víctor Agustín Carro Meneses  
Director General

\_\_\_\_\_  
Jesús José Payán Reyes  
Director de Administración y Finanzas



# SECTOR PARAESTATAL

Cuenta Pública 2016  
Estado Analítico de la Deuda y Otros Pasivos  
Del 1 de Enero al 30 de Septiembre de 2016  
(Pesos)

Ente Público: Instituto Tlaxcalteca para la educación de los adultos

Denominación de las Deudas	Moneda de Contratación	Institución o País Acreedor	Saldo Inicial del Periodo	Saldo Final del Periodo
<b>DEUDA PÚBLICA</b>				
<b>Corto Plazo</b>				
<b>Deuda Interna</b>				
Instituciones de Crédito	Peso	México	0	0
Títulos y Valores	Peso	México	0	0
Arrendamientos Financieros	Peso	México	0	0
<b>Deuda Externa</b>				
Organismos Financieros Internacionales	Peso	México	0	0
Deuda Bilateral	Peso	México	0	0
Títulos y Valores	Peso	México	0	0
Arrendamientos Financieros	Peso	México	0	0
<b>Subtotal a Corto Plazo</b>			<b>0</b>	<b>0</b>
<b>Largo Plazo</b>				
<b>Deuda Interna</b>				
Instituciones de Crédito	Peso	México	0	0
Títulos y Valores	Peso	México	0	0
Arrendamientos Financieros	Peso	México	0	0
<b>Deuda Externa</b>				
Organismos Financieros Internacionales	Peso	México	0	0
Deuda Bilateral	Peso	México	0	0
Títulos y Valores	Peso	México	0	0
Arrendamientos Financieros	Peso	México	0	0
<b>Subtotal a Largo Plazo</b>			<b>0</b>	<b>0</b>
<b>Otros Pasivos</b>	Peso	México	<b>2,390,316</b>	<b>1,267,804</b>
<b>Total Deuda y Otros Pasivos</b>			<b>2,390,316</b>	<b>1,267,804</b>

Bajo protesta de decir verdad declaramos que los Estados Financieros y sus Notas son razonablemente correctos y responsabilidad del emisor

\_\_\_\_\_  
José Víctor Agustín Carro Meneses  
Director General

\_\_\_\_\_  
Jesús José Payán Reyes  
Director de Administración y Finanzas

**Cuenta Pública 2016**  
**Estado de Variación en la Hacienda Pública**  
**Del 1 de Enero al 30 de Septiembre de 2016 y del 1 de Enero al 31 de Diciembre 2015**  
**(pesos)**

Ente Público: Instituto Tlaxcalteca para la educación de los adultos

Concepto	Hacienda Pública/Patrimonio Contribuido	Hacienda Pública/Patrimonio Generado de Ejercicios Anteriores	Hacienda Pública/Patrimonio Generado del Ejercicio	Ajustes por Cambios de Valor	TOTAL
<b>Rectificaciones de Resultados de Ejercicios Anteriores</b>	0	5,904,433	1,001,235	0	6,905,668
<b>Patrimonio Neto Inicial Ajustado del Ejercicio</b>	10,334,249	0	0	0	10,334,249
Aportaciones	0	0	0	0	0
Donaciones de Capital	10,334,249	0	0	0	10,334,249
Actualización de la Hacienda Pública/Patrimonio	0	0	0	0	0
<b>Variaciones de la Hacienda Pública/Patrimonio Neto del Ejercicio</b>	0	1,032,743	0	0	1,032,743
Resultados del Ejercicio (Ahorro/Desahorro)	0	0	0	0	0
Resultados de Ejercicios Anteriores	0	1,032,743	0	0	1,032,743
Revalúos	0	0	0	0	0
Reservas	0	0	0	0	0
<b>Hacienda Pública/Patrimonio Neto Final del Ejercicio 2015</b>	10,334,249	6,937,176	0	0	17,271,424
<b>Cambios en la Hacienda Pública/Patrimonio Neto del Ejercicio 2016</b>	0	0	0	0	0
Aportaciones	0	0	0	0	0
Donaciones de Capital	0	0	0	0	0
Actualización de la Hacienda Pública/Patrimonio	0	0	0	0	0
<b>Variaciones de la Hacienda Pública/Patrimonio Neto del Ejercicio 2016</b>	0	-999,803	7,486,003	0	6,486,200
Resultados del Ejercicio (Ahorro/Desahorro)	0	0	7,486,003	0	7,486,003
Resultados de Ejercicios Anteriores	0	-999,803	0	0	-999,803
Revalúos	0	0	0	0	0
Reservas	0	0	0	0	0
<b>Saldo Neto en la Hacienda Pública / Patrimonio 2016</b>	10,334,249	5,937,373	8,487,239	0	24,758,860

Bajo protesta de decir verdad declaramos que los Estados Financieros y sus Notas son razonablemente correctos y responsabilidad del emisor

\_\_\_\_\_  
José Víctor Agustín Carro Meneses  
Director General

\_\_\_\_\_  
Jesús José Bayán Reyes  
Director de Administración y Finanzas

# SECTOR PARAESTATAL

Cuenta Pública 2016  
Estado de Flujos de Efectivo  
Del 1 de Enero al 30 de Septiembre de 2016 y del 1 de Enero al 31 de Diciembre de 2015  
(Pesos)

Ente Público:

Instituto Tlaxcalteca para la educación de los adultos

Concepto	2016	2015	Concepto	2016	2015
<b>Flujos de Efectivo de las Actividades de Operación</b>			<b>Flujos de Efectivo de las Actividades de Inversión</b>		
<b>Origen</b>	<b>52,884,163</b>	<b>61,624,726</b>	<b>Origen</b>	<b>0</b>	<b>4,464,858</b>
Impuestos	0	0	Bienes Inmuebles, Infraestructura y Construcciones en Proceso	0	0
Cuotas y Aportaciones de Seguridad Social	0	0	Bienes Muebles	0	4,464,858
Contribuciones de mejoras	0	0	Otros Origenes de Inversión	0	0
Derechos	0	0	<b>Aplicación</b>	<b>0</b>	<b>4,464,858</b>
Productos de Tipo Corriente	0	0	Bienes Inmuebles, Infraestructura y Construcciones en Proceso	0	0
Aprovechamientos de Tipo Corriente	0	0	Bienes Muebles	0	4,464,858
Ingresos por Venta de Bienes y Servicios	0	0	Otras Aplicaciones de Inversión	0	0
Ingresos no Comprendidos en las Fracciones de la Ley de Ingresos Causados en Ejercicios Fiscales Anteriores Pendientes de Liquidación o Pago	0	0	<b>Flujos Netos de Efectivo por Actividades de Inversión</b>	<b>0</b>	<b>0</b>
Participaciones y Aportaciones	52,884,163	61,605,934	<b>Flujo de Efectivo de las Actividades de Financiamiento</b>		
Transferencias, Asignaciones y Subsidios y Otras Ayudas	0	0	<b>Origen</b>	<b>0</b>	<b>916,093</b>
Otros Origenes de Operación	0	18,791	Endeudamiento Neto	0	0
<b>Aplicación</b>	<b>47,535,822</b>	<b>61,605,933</b>	Interno	0	0
Servicios Personales	18,366,115	25,808,988	Externo	0	0
Materiales y Suministros	2,395,995	2,564,834	Otros Origenes de Financiamiento	0	916,093
Servicios Generales	4,688,782	6,325,332	<b>Aplicación</b>	<b>0</b>	<b>6,252,968</b>
Transferencias Internas y Asignaciones al Sector Público	0	0	Servicios de la Deuda	0	0
Transferencias al resto del Sector Público	0	0	Interno	0	0
Subsidios y Subvenciones	0	0	Externo	0	0
Ayudas Sociales	19,953,290	26,506,779	Otras Aplicaciones de Financiamiento	0	6,252,968
Pensiones y Jubilaciones	0	0	<b>Flujos netos de Efectivo por Actividades de Financiamiento</b>	<b>0</b>	<b>-5,336,876</b>
Transferencias a Fideicomisos, Mandatos y Contratos Análogos	0	0	<b>Incremento/Disminución Neta en el Efectivo y Equivalentes al Efectivo</b>	<b>5,348,341</b>	<b>-5,318,083</b>
Transferencias a la Seguridad Social	0	0	<b>Efectivo y Equivalentes al Efectivo al inicio del Ejercicio</b>	<b>3,738,237</b>	<b>9,056,320</b>
Donativos	0	0	<b>Efectivo y Equivalentes al Efectivo al final del Ejercicio</b>	<b>9,086,578</b>	<b>3,738,237</b>
Transferencias al Exterior	0	0			
Participaciones	0	0			
Aportaciones	0	0			
Convenios	0	0			
Otras Aplicaciones de Operación	2,131,641	0			
<b>Flujos Netos de Efectivo por Actividades de Operación</b>	<b>5,348,341</b>	<b>18,792</b>			

Bajo protesta de decir verdad declaramos que los Estados Financieros y sus Notas son razonablemente correctos y responsabilidad del emisor

\_\_\_\_\_  
José Víctor Agustín Carro Meneses  
Director General

\_\_\_\_\_  
Jesús José Parra Reyes  
Director de Administración y Finanzas

Informe de Pasivos Contingentes

El Fondo para Contingencias está agotado y su saldo remanente es de \$ 0.41 (41/100 M.N.).

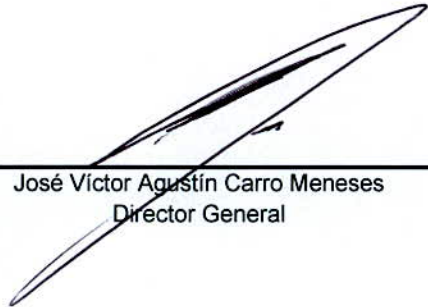

---

José Víctor Agustín Carro Meneses  
Director General



---

Jesús José Rayán Reyes  
Director de Administración y Finanzas

**NOTAS A LOS ESTADOS FINANCIEROS**  
**a) NOTAS DE DESGLOSE**

**I) NOTAS AL ESTADO DE SITUACIÓN FINANCIERA**

**Activo**

- **Efectivo y Equivalentes**

En este rubro se integran los recursos monetarios que maneja el Instituto Tlaxcalteca para la Educación de los Adultos ITEA, en cuentas bancarias en moneda nacional. A continuación se presenta la integración de este rubro:

(Pesos)

Por Fuente de Financiamiento	al 30 Sep. 2016
Ramo 33 FAETA	2,863,311.40
Ramo 11	4,331,141.75
Estatad	1,872,125.32
Suma:	\$ 9,066,578.47

Cabe hacer mención que además se administra un Fondo Fijo de \$ 20,000.00 en Efectivo.

- **Derechos a recibir Efectivo o Equivalentes**

Se presenta la integración de este rubro:

(Pesos)

Concepto	al 30 Sep. 2016
Deudores Diversos por Cobrar a Corto Plazo	151,509.27
Otros Derechos a Recibir Efectivo o Equivalentes a Corto Plazo	7,696.14
Suma:	\$ 159,205.41

- **Bienes Muebles**

Se presenta la integración de los bienes muebles al 30 de Junio de 2016:

(Pesos)

Concepto	Al 30 Sep. 2016
Mobiliario y Equipo de Administración	11,567,259.15
Equipo e Instrumental Médico y de Laboratorio	2,495.00
Vehículos y Equipo de Transporte	4,310,384.48
Maquinaria, Otros Equipos y Herramientas	883,741.59
Suma:	\$ 16,763,880.22

- **Activos Diferidos**

En este rubro se integra el valor nominal de las cantidades dejadas en guarda para garantizar el servicio de arrendamiento de bienes inmuebles. A continuación se presenta la integración de este rubro:

(Pesos)

Concepto	Al 30 Sep. 2016
Depósitos en garantía	\$17,000.06

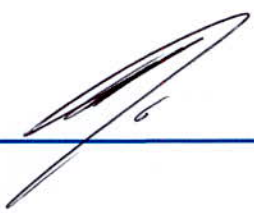
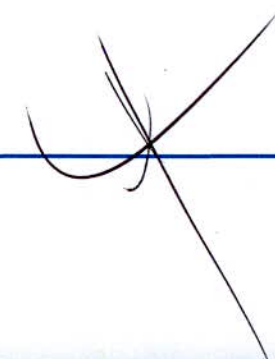
**Pasivo**

- **Cuentas por Pagar a Corto Plazo**

Representa el valor nominal de los adeudos del ITEA, que deberá pagar en un plazo menor o igual a doce meses. En éstos inciden pasivos derivados de operaciones por servicios personales, pasivos por obligaciones laborales y acreedores diversos. Además en Otras cuentas por pagar a corto plazo está integrado el saldo acreedor que corresponde a la regularización referida en el rubro de Derechos a recibir efectivo o equivalentes. A continuación se presenta la integración de este rubro:

(Pesos)

Concepto	al 30 Sep. 2016
Servicios personales por pagar	5,383.36
Proveedores por pagar a corto plazo	0.00
Retenciones y Contribuciones por pagar a corto plazo	1,232,212.07
Otras cuentas por pagar a corto plazo	18,293.24
Suma:	\$ 1,255,888.67

- **Provisiones a Corto Plazo**

Representa el valor nominal de los adeudos del ITEA por servicios devengados y que deberá pagar en un plazo menor o igual a doce meses. A continuación se presenta la integración de este rubro:

(Pesos)

Concepto	al 30 Sep. 2016
Provisión para Contingencias	0.41
Otras Provisiones	11,914.99
suma	\$ 11,915.40

II) **Notas al Estado de Actividades**

- **Ingresos de Gestión**, los ingresos de los que se financian las actividades del Instituto son:

(Pesos)

Participaciones y Aportaciones	al 30 Sep. 2016
Ramo 33 FAETA (Ingresos Federales)	27,362,895.45
Ramo 11 Convenios de Colaboración (Ingresos Federales)	14,241,152.83
Aportación Estatal (Ingresos Fiscales)	11,280,115.12
Ingresos Financieros	6,021.44
Suma:	\$ 52,890,184.84

- **Gastos y Otras Pérdidas**, los gastos de este periodo ascendieron a:

(Pesos)

Gastos y Otras Pérdidas	al 30 Sep. 2016
Gastos de Funcionamiento	25,450,891.89
Servicios Personales	18,366,114.56
Materiales y Suministros	2,395,995.02
Servicios Generales	4,688,782.31
Transferencias, Asignaciones, Subsidios y Otras Ayudas	19,953,289.50
Suma:	\$ 45,404,181.39

III) **Notas al Estado de Variación en la Hacienda Pública**

- **Modificaciones al patrimonio contribuido**

En el periodo presentado el valor nominal no tiene variaciones el patrimonio contribuido.

- **Modificaciones al patrimonio generado**

En el patrimonio generado se adquirieron bienes muebles por un monto de \$ 999,985.00, que sin embargo aumentan al patrimonio generado por lo que no se refleja un cambio nominal en el saldo por esta adquisición y las variaciones mínimas son por \$ 1,250.00 por reintegro de comisiones cobradas por la institución bancaria HSBC y reintegro de propina pagada en ejercicios anteriores por \$ 182.00.



IV) **Notas al Estado de Flujos de Efectivo**  
• **Análisis de los saldos inicial y final**

En relación al efectivo se muestra un cuadro expresado en pesos, en el cual se observa la integración del efectivo y equivalentes del ITEA al inicio y al final del periodo.

(Pesos)

	2016	2015
Efectivo en Bancos-Tesorería	9,086,578.47	3,738,237.04
Efectivo en Bancos – Dependencias	0	0
Inversiones Temporales (hasta 3 meses)	0	0
Fondos con Afectación Específica	0	0
Depósitos de Fondos de Terceros y Otros	0	0
Total de Efectivos y Equivalentes	\$ 9,086,578.47	\$ 3,738,237.04

V) Conciliación entre los ingresos presupuestarios y contables, así como, entre los egresos presupuestarios y los gastos contables

Cuenta Pública 2016 Instituto Tlaxcalteca para la educación de los adultos Conciliación entre los Ingresos Presupuestarios y Contables Del 1 de Enero al 30 de Septiembre de 2016 (Cifras en pesos)		
<b>1. Ingresos Presupuestarios</b>		<b>52,884,163</b>
<b>2. Más ingresos contables no presupuestarios</b>		6,021
Incremento por variación de inventarios	0	
Disminución del exceso de estimaciones por pérdida o deterioro u obsolescencia	0	
Disminución del exceso de provisiones	0	
Otros ingresos y beneficios varios	0	
Otros ingresos contables no presupuestarios	6,021	
<b>3. Menos ingresos presupuestarios no contables</b>		0
Productos de capital	0	
Aprovechamientos capital	0	
Ingresos derivados de financiamientos	0	
Otros Ingresos presupuestarios no contables	0	
<b>4. Ingresos Contables (4 = 1 + 2 - 3)</b>		<b>52,890,185</b>

SECTOR PARAESTATAL

Cuenta Pública 2016 Instituto Tlaxcalteca para la educación de los adultos Conciliación entre los Egresos Presupuestarios y los Gastos Contables Del 1 de Enero al 30 de Septiembre de 2016		
<b>1. Total de egresos (presupuestarios)</b>		<b>45,404,181</b>
<b>2. Menos egresos presupuestarios no contables</b>		<b>0</b>
Mobiliario y equipo de administración	0	
Mobiliario y equipo educacional y recreativo	0	
Equipo e instrumental médico y de laboratorio	0	
Vehículos y equipo de transporte	0	
Equipo de defensa y seguridad	0	
Maquinaria, otros equipos y herramientas	0	
Activos biológicos	0	
Bienes inmuebles	0	
Activos intangibles	0	
Obra pública en bienes propios	0	
Acciones y participaciones de capital	0	
Compra de títulos y valores	0	
Inversiones en fideicomisos, mandatos y otros análogos	0	
Provisiones para contingencias y otras erogaciones especiales	0	
Amortización de la deuda pública	0	
Adeudos de ejercicios fiscales anteriores (ADEFAS)	0	
Otros Egresos Presupuestales No Contables	0	
<b>3. Más Gasto Contables No Presupuestales</b>		<b>0</b>
Estimaciones, depreciaciones, deterioros, obsolescencia y amortizaciones	0	
Provisiones	0	
Disminución de inventarios	0	
Aumento por insuficiencia de estimaciones por pérdida o deterioro u obsolescencia	0	
Aumento por insuficiencia de provisiones	0	
Otros Gastos	0	
Otros Gastos Contables No Presupuestales	0	
<b>4. Total de Gasto Contable (4 = 1 - 2 + 3)</b>		<b>45,404,181</b>

**b) NOTAS DE MEMORIA (CUENTAS DE ORDEN).**

Se registran en cuentas de orden contable los Bienes Muebles que el Instituto tiene bajo Contratos de Comodato por un importe de \$ 10'230,430.45

**c) NOTAS DE GESTIÓN ADMINISTRATIVA**

**1. Introducción:**

El Instituto Tlaxcalteca para la Educación de los Adultos, es un organismo público descentralizado de la Administración Pública del Estado de Tlaxcala, con personalidad jurídica propia y patrimonio propios, sujeto a la normatividad del Poder Ejecutivo del Estado de Tlaxcala, de conformidad con lo establecido en la de Educación del Estado de Tlaxcala, Ley Orgánica de la Administración Pública del Estado de Tlaxcala, y la Ley de Entidades Paraestatales.

El Instituto Tlaxcalteca para la Educación de los Adultos tiene como objetivo el de prestar los servicios de Educación Básica para adultos mayores de 15 años, la cual comprende la Alfabetización, la Educación primaria y la secundaria, así como la Formación para el Trabajo.

- Misión: Somos una institución encargada de ofrecer, servicios educativos de calidad a los jóvenes y adultos que presentan rezago educativo, en materia de educación básica, proporcionándoles herramientas para su crecimiento y desarrollo personal.
- Visión: Ser una institución de educación básica para los jóvenes y adultos de reconocido prestigio, a través de los diferente programas institucionales, agilizando los procesos educativos, con el apoyo de tecnología que brinde un servicio de calidad y que reduzca el rezago educativo en el estado.
- Valores: Respeto, Honestidad, Solidaridad, Trabajo en Equipo, Subsidiaridad, Pro-actividad y Actitud de Servicio, Perseverancia, Lealtad, Responsabilidad.

**2. Descripción del panorama Económico y Financiero:**

El Instituto Tlaxcalteca de educación para adultos cuenta con Presupuesto de Egresos el cual se contempla el panorama económico y financiero del Instituto y el cual es aprobado por la Junta de Gobierno, que es el órgano supremo de nuestra dependencia.

**3. Autorización e Historia:**

a) Fecha de creación del el Instituto Tlaxcalteca de educación para adultos.

Las grandes reformas educativas y de los compromisos adquiridos internacionalmente en 1978 hicieron que se diera inicio al programa "Educación para todos" bajo la responsabilidad de de la Dirección General de Educación para adultos, creándose posteriormente el Instituto Nacional Para la Educación de los Adultos (INEA), por parte del Gobierno Federal el 31 de Agosto de 1981, como un organismo descentralizado de la Administración Pública Federal, con personalidad y patrimonio propio.

b) Principales cambios en su estructura (interna históricamente).

El 22 de Mayo de 2001 se creó el Instituto Tlaxcalteca de educación para adultos, estableciéndose para su funcionalidad como un Organismo Descentralizado de la Administración Pública Estatal, con personalidad jurídica y patrimonio propio y cuyo objetivo es el de promover, organizar e impartir a la población adulta los servicios de alfabetización y educación básica, considerándose en esta última, los servicios de primaria y secundaria.

**4. Organización y Objeto Social:**

a) Objeto social.

El Instituto Tlaxcalteca para la Educación de los Adultos, tendrá por objeto prestar los servicios de educación básica, bachillerato o equivalente y superior, la formación para el trabajo, así como el buen uso del tiempo libre, orientado a los individuos mayores de 15 años de edad, con los contenidos particulares para atender las necesidades educativas específicas de ese sector de la población la cual estará apoyada en la solidaridad social.

La educación para los adultos en el Estado, formara parte del Sistema Educativo Nacional y deberá cumplir con los planes y programas de estudio que rigen esta modalidad educativa no escolarizada, en congruencia con la normatividad establecida por el Instituto Nacional para la Educación de los Adultos.

b) Principal actividad.

I.- Promover, organizar, ofrecer e impartir educación básica, bachillerato o su equivalente y superior, así como la formación para el trabajo y el buen uso del tiempo libre orientado a los individuos mayores de 15 años de edad;

II.- Resguardar el desarrollo de las funciones sustantivas y de apoyo a cargo de los órganos institucionales en materia de educación para adultos;

III.- Crear conciencia sobre la problemática relacionada con el rezago educativo existente en la población adulta; así como fomentar y realizar investigaciones y estudios al respecto de esta prioridad nacional y estatal, a fin de adoptar las técnicas adecuadas para motivar y propiciar la acción comunitaria;

IV.- Elaborar, reproducir y distribuir en el estado, materiales didácticos aplicables a los individuos mayores de 15 años de edad;

V.- Prestar servicios de formación, actualización y capacitación del personal que requieran los servicios de educación para adultos;

- VI.- Coadyuvar a la extensión de los servicios de educación comunitaria destinada a los adultos en los diferentes niveles de educación básica, así como para la difusión cultural;
- VII.- Establecer Delegaciones y Coordinaciones en los municipios y regiones del Estado, en caso de ser necesario, a través de las cuales se coordinen eficientemente la ejecución de los planes y programas de educación para los individuos mayores de 15 años de edad;
- VIII.- Expedir constancias y certificados que acrediten el nivel educativo que imparta el Instituto, conforme a los programas de estudio, normatividad y procedimientos vigentes;
- IX.- Auspiciar y organizar el servicio social educativo y dar oportunidad a los estudiantes para que participen voluntariamente en los programas de educación para los individuos mayores de 15 años de edad;
- X.- Coordinar sus actividades con instituciones que ofrezcan servicios educativos similares o complementarios;
- XI.- Promover la constitución en el Estado, de un patronato Pro – Educación de los Adultos del Estado de Tlaxcala, con las características jurídicas de una asociación civil, que tenga por objeto participar y apoyar al Instituto en el desarrollo de las tareas educativas a su cargo;
- XII.- Patrocinar la edición de obras y realizar actividades de difusión cultural, que complementen y apoyen sus programas;
- XIII.- Difundir a través de los medios de comunicación masiva la extensión de los servicios educativos que preste y los programas que desarrolle, así como proporcionar orientación e información al público para el mejor conocimiento de sus actividades;
- XIV.- Patrocinar y organizar la realización de reuniones, seminarios y otros eventos de orientación, capacitación y actualización del marco jurídico administrativo que rige en materia de educación para los adultos en el marco del Sistema Educativo Nacional;
- XV.- Otorgar estímulos y recompensas a los agentes operativos solidarios que se distingan por los eficientes servicios de apoyo a la educación para los individuos mayores de 15 años de edad, en el marco del Sistema Educativo Nacional
- XVI.- Fungir como cuerpo consultivo de las Instituciones Oficiales y Privadas en la materia educativa de su competencia; y
- XVII.- Las demás que resulten necesarias para el cumplimiento de su objeto.

c) Ejercicio fiscal

Ejercicio fiscal 2016 (periodo de Enero a Diciembre 2016).

d) Régimen jurídico

Organismo público descentralizado de Poder Ejecutivo, con personalidad jurídica y patrimonio propios.

El Instituto Tlaxcalteca para la Educación de los Adultos se encuentra registrado ante la S.H.C.P. como Persona Moral con servicios no remunerados de asistencia social (Título III de la Ley de I.S.R).

e) Consideraciones fiscales del ente: revelar el tipo de contribuciones que esté obligado a pagar o retener.

El Instituto Tlaxcalteca para la Educación de los Adultos se ubica dentro de las personas morales a que se refiere al art. 95 y 102 de la L.I.S.R., por lo que de acuerdo con el art. 93 de la misma ley no se consideran como contribuyente del I.S.R. Pero tiene otras obligaciones como:

Presentar la declaración y pago provisional mensual de retenciones del Impuesto Sobre la Renta (ISR) por sueldos y salarios.

Presentar la declaración anual del ISR donde se informe sobre los pagos y retenciones de servicios profesionales.

Presentar la declaración anual donde se informe sobre las retenciones de los trabajadores que recibieron sueldos y salarios y trabajadores asimilados a salarios.

Presentar la declaración y pago provisional mensual del ISR por las retenciones realizadas a los trabajadores asimilados a salarios.

Presentar la declaración informativa anual de Subsidio para el Empleo.

Presentar la declaración y pago provisional mensual del ISR por las retenciones realizadas por servicios profesionales.

f) Estructura organizacional básica.

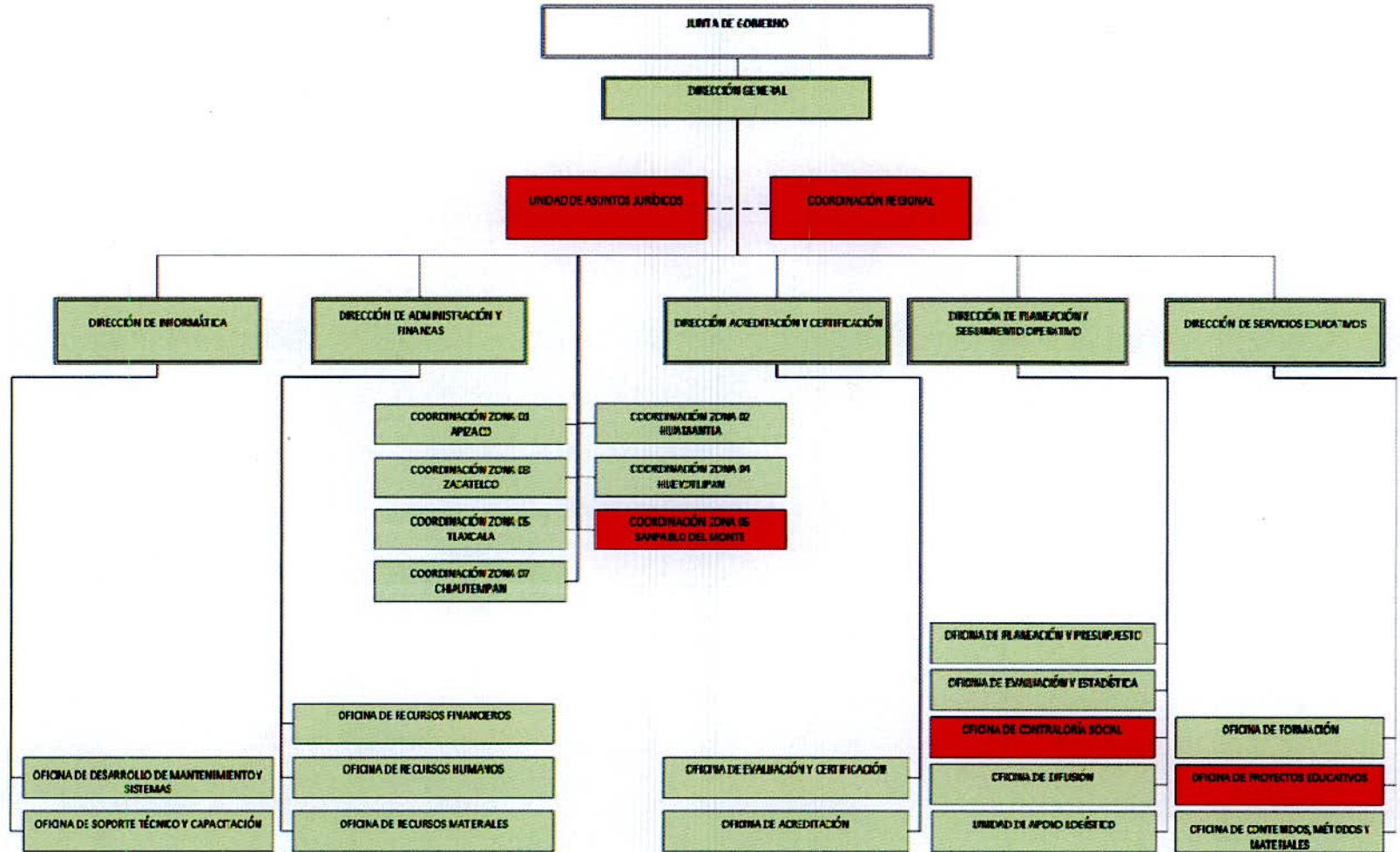



g) El Instituto Tlaxcalteca para la Educación de los Adultos no se encuentra en el caso de ser fideicomitente o fiduciario.

**5.- Bases de preparación de los Estados Financieros.**

a) Se ha aplicado la normatividad emitida por el Consejo Nacional de Armonización Contable (CONAC) y sus disposiciones legales aplicables y la Ley General de Contabilidad Gubernamental (LGCG) para la emisión de los estados financieros contables. Asimismo, se ha observado el Código Financiero para el Estado de Tlaxcala y sus Municipios, (aplicables para el periodo Enero a Diciembre 2016).

b) Todos los eventos que afectan económicamente al Instituto Tlaxcalteca para la Educación de los Adultos están cuantificados en términos monetarios y se registran al costo histórico. El costo histórico de las operaciones corresponde al monto erogado para su adquisición conforme a la documentación contable original justificativa y comprobatoria.

c) Postulados básicos. La preparación de los Estados Financieros del Instituto Tlaxcalteca para la Educación de los Adultos, aplica los Postulados Básicos de sustancia económica, entes públicos, existencia permanente, revelación suficiente, importancia relativa, registro e integración presupuestaria, devengo contable del ingreso, valuación, dualidad económica y consistencia.

d) No se aplica normatividad supletoria contablemente.

e) En el Instituto Tlaxcalteca para la Educación de los Adultos no se aplica la base devengado de acuerdo a la Ley de Contabilidad.

Los ingresos se reconocen de acuerdo a los lineamientos emitidos por el Consejo Nacional de Armonización Contable (CONAC) y la Ley General de Contabilidad Gubernamental (LGCG) referente a las ministraciones de recursos federales, Ramo 33, Ramo 11 y Gobierno del Estado de Tlaxcala. Con la finalidad de atender a los momentos contables del ingreso se consideran los siguientes lineamientos de registro:

- El momento contable del ingreso estimado es el que se aprueba anualmente por la Junta de Gobierno de ITEA, e incluyen los ingresos, estatales y federales.
- El ingreso modificado consiste en incorporar en su caso, las modificaciones al ingreso aprobado.
- El ingreso devengado se realizará en los siguientes casos:
  - Cuando se cuente con los elementos que identifiquen el hecho imponible al deudor (acreditado o terceros) y que pueda establecer un importe, emitiendo un documento de pago, señalando fecha límite para realizarlo conforme a las leyes y lineamientos aplicables.
  - Las participaciones se registrarán al momento de la percepción de los recursos.
  - Las aportaciones federales se registran conforme al calendario de pago.

Los egresos se encuentran reconocidos al costo histórico en el momento en que se devengan.

- El gasto comprometido refleja la aprobación por autoridad competente de un acto administrativo, u otro instrumento jurídico que formaliza una relación jurídica con terceros, para la adquisición de bienes y servicios o ejecución de obras. En el caso de la obra, el registro del compromiso se realizará al formalizarse el contrato por autoridad competente.

- El gasto devengado, refleja el reconocimiento de obligaciones de pago a favor de terceros por la recepción de conformidad de bienes, servicios y obras oportunamente contratados.
- El gasto pagado, refleja la cancelación total o parcial de las obligaciones de pago, que se concreta mediante el desembolso de efectivo o cualquier otro medio de pago.

6. Políticas de Contabilidad Significativas:

- a) La valuación de las operaciones del inventario inmobiliario se realiza mediante costeo directo, el registro de las cuentas de inventarios se realiza por medio de costos históricos, consistente en acumular los elementos del costo incurridos para la adquisición o producción de los bienes inmuebles.
- b) La realización de operaciones en el extranjero y de sus efectos en la información financiera gubernamental no aplica.
- c) El Método de valuación de la inversión en acciones de Compañías subsidiarias no consolidadas y asociadas no aplica.
- d) El Instituto Tlaxcalteca para la Educación de los Adultos cuenta con un inventario mobiliario, el cual está constituido por el mobiliario y equipo en propiedad del Instituto, en comodato y en comodato-renta; se controla contablemente a través del sistema de inventarios perpetuos, lo que permite registrar con cada ingreso realizado el costo al que fueron adquiridos.
- e) Existe un contrato colectivo de trabajo en donde se regulan las relaciones laborales entre el Instituto Tlaxcalteca para la Educación de los Adultos, normatividad aplicable a trabajadores sindicalizados y por otra parte los empleados de confianza y honorarios también regulan sus actividades basados en la Ley Federal del Trabajo.
- f) En el Instituto Tlaxcalteca para la Educación de los Adultos no existen provisiones.
- g) En el Instituto Tlaxcalteca para la Educación de los Adultos no existen reservas.
- h) Cambios en políticas contables y corrección de errores junto con la revelación de los efectos que se tendrá en la información financiera del ente público, ya sea retrospectivos o prospectivos:

La adecuación de las estructuras contables y presupuestales en el marco de la armonización implican cambios en las políticas contables.

i) Reclasificaciones.

Se lleva a cabo el análisis para realizar la reclasificación de una o más cuentas, en donde el saldo de la cuenta a reclasificar, debe ser trasladado a otra cuenta, de forma tal que la presentación de los estados financieros y la información contable sea lo más adecuada y armonizada posible.

j) Depuración y cancelación de saldos:

Se están realizando las actividades tendientes a depurar los saldos de cuentas por cobrar y cuentas por pagar.

7. Posición en Moneda Extranjera y Protección por Riesgo Cambiario:

- a) No aplica Activos en moneda extranjera:
- b) No aplica Pasivos en moneda extranjera:
- c) No aplica Posición en moneda extranjera:
- d) No aplica tipo de cambio
- e) No aplica equivalente en moneda nacional:

8. Reporte Analítico del Activo:

Debe mostrar la siguiente información:

- a) b) y c): La vida útil o porcentajes de depreciación, deterioro o amortización utilizados en los diferentes tipos de activos, los cambios en el porcentaje de depreciación o valor residual de los activos, así como el importe de los gastos capitalizados en el ejercicio, tanto financieros como de investigación y desarrollo no aplican en el Instituto Tlaxcalteca para la Educación de los Adultos.
- d) En el Instituto Tlaxcalteca para la Educación de los Adultos los riesgos por tipo de cambio o tipo de interés de las inversiones financieras no aplican.
- e) En el Instituto Tlaxcalteca para la Educación de los Adultos el valor activado en el ejercicio de los bienes construidos por la entidad no aplican.
- g) El desmantelamiento de Activos, procedimientos, implicaciones, efectos contables no aplica en el Instituto Tlaxcalteca para la Educación de los Adultos.
- h) En cuanto a la administración de activos, la planeación con el objetivo de que el Instituto Tlaxcalteca para la Educación de los Adultos los utilice de manera más efectiva no aplica.

Adicionalmente, se deben incluir las explicaciones de las principales variaciones en el activo, en cuadros comparativos como sigue:

- a) Inversiones en valores: Actualmente en el Instituto Tlaxcalteca para la Educación de los Adultos se manejan cuentas de cheques productivas.
- b) Patrimonio de Organismos descentralizados de Control Presupuestario Indirecto no aplica.
- c) Asimismo las inversiones en empresas de participación mayoritaria no aplican.
- d) A su vez, las Inversiones en empresas de participación minoritaria no aplican.
- e) En el Instituto Tlaxcalteca para la Educación de los Adultos no existe patrimonio de organismos descentralizados de control presupuestario directo.

9. Fideicomisos, Mandatos y Análogos:

a) En el Instituto Tlaxcalteca para la Educación de los Adultos no existen fideicomisos.

10. Reporte de la Recaudación:

a) El análisis del comportamiento de la recaudación correspondiente al Instituto Tlaxcalteca para la Educación de los Adultos público, en forma separada los ingresos locales de los federales a continuación se detallan:

Transferencias Estatales

Participaciones \$ 7'555,210.71

Transferencias Federales

Convenios \$ 9'301,009.71

Ramo XXXIII \$ 18'404,571.45

11. Información sobre la Deuda y el Reporte Analítico de la Deuda:

El Instituto Tlaxcalteca para la Educación de los Adultos no cuenta con deuda pública actualmente.

12. Calificaciones otorgadas:

El Instituto Tlaxcalteca para la Educación de los Adultos no ha realizado transacciones que hayan sido sujetas a una calificación crediticia:

13. Proceso de Mejora:

a) Principales Políticas de control interno:

La adecuación de las estructuras contables y presupuestales, y en el marco de la armonización contable, implican la modernización a los procesos de registro en el sistema.

b) Medidas de desempeño financiero, metas y alcance:

Se continua trabajando en el cambio transcendental que es el proceso de armonización contable, para atender en tiempo y forma el nuevo esquema de la contabilidad gubernamental y generando así los beneficios en materia de información financiera, transparencia y rendición de cuentas.

14. Información por Segmentos:

El Instituto Tlaxcalteca para la Educación de los Adultos no cuenta con operaciones financieras de manera segmentada

15. Eventos Posteriores al Cierre:

El Instituto Tlaxcalteca para la Educación de los Adultos no existe evidencia sobre eventos que le afectan económicamente y que no se conocían a la fecha de cierre.

16. Partes Relacionadas:

En el Instituto Tlaxcalteca para la Educación de los Adultos no existen partes relacionadas que pudieran ejercer influencia significativa sobre la toma de decisiones financieras y operativas.

17. Responsabilidad sobre la presentación razonable de los Estados Financieros:

"Bajo protesta de decir verdad declaramos que los Estados Financieros y sus notas, son razonablemente correctos y son responsabilidad del emisor".



---

José Víctor Agustín Carro Meneses  
Director General



---

Jesús José Payán Reyes  
Director de Administración y Finanzas



# Información Presupuestaria

CUENTA PÚBLICA | 2016  
ENTIDAD FEDERATIVA DE TLAXCALA

SECTOR PARAESTATAL

Cuenta Pública 2016  
 Instituto Tlaxcalteca para la educación de los adultos  
 Indicadores de Postura Fiscal  
 Del 1 de Enero al 30 de Septiembre de 2016

Concepto	Estimado	Devengado	Pagado <sup>3</sup>
<b>I. Ingresos Presupuestarios (I=1+2)</b>	67,670,010	52,884,163	52,884,163
1. Ingresos del Gobierno de la Entidad Federativa <sup>1</sup>	0	0	0
2. Ingresos del Sector Paraestatal <sup>1</sup>	67,670,010	52,884,163	52,884,163
<b>II. Egresos Presupuestarios (II=3+4)</b>	67,670,010	45,404,181	45,404,181
3. Egresos del Gobierno de la Entidad Federativa <sup>2</sup>	0	0	0
4. Egresos del Sector Paraestatal <sup>2</sup>	67,670,010	45,404,181	45,404,181
<b>III. Balance Presupuestario (Superávit o Déficit) (III = I - II)</b>	0	7,479,982	7,479,982

Concepto	Estimado	Devengado	Pagado <sup>3</sup>
<b>III. Balance presupuestario (Superávit o Déficit)</b>	0	7,479,982	7,479,982
<b>IV. Intereses, Comisiones y Gastos de la Deuda</b>	0	0	0
<b>V. Balance Primario (Superávit o Déficit) (V= III - IV)</b>	0	7,479,982	7,479,982

Concepto	Estimado	Devengado	Pagado <sup>3</sup>
<b>A. Financiamiento</b>	0	0	0
<b>B. Amortización de la deuda</b>	0	0	0
<b>C. Endeudamiento ó desendeudamiento (C = A - B)</b>	0	0	0

1. Los Ingresos que se presentan son los ingresos presupuestarios totales sin incluir los ingresos por financiamientos. Los Ingresos del Gobierno de la Entidad Federativa corresponden a los del Poder Ejecutivo, Legislativo Judicial y Autónomos

2. Los egresos que se presentan son los egresos presupuestarios totales sin incluir los egresos por amortización. Los egresos del Gobierno de la Entidad Federativa corresponden a los del Poder Ejecutivo, Legislativo, Judicial y Órganos Autónomos

3. Para Ingresos se reportan los ingresos recaudados; para egresos se reportan los egresos pagados

SECTOR PARAESTATAL

Cuenta Pública 2016 Instituto Tlaxcalteca para la educación de los adultos Estado Analítico de Ingresos Del 1 de Enero al 30 de Septiembre de 2016						
---	--	--	--	--	--	--

Rubro de Ingresos	Ingreso					Diferencia (7= 5 - 1)
	Estimado	Ampliaciones y Reducciones	Modificado	Devengado	Recaudado	
	(1)	(2)	(3= 1 + 2)	(4)	(5)	
Impuestos	0	0	0	0	0	0
Cuotas y Aportaciones de Seguridad Social	0	0	0	0	0	0
Contribuciones de Mejoras	0	0	0	0	0	0
Derechos	0	0	0	0	0	0
Productos	0	0	0	0	0	0
Corriente	0	0	0	0	0	0
Capital	0	0	0	0	0	0
Aprovechamientos	0	0	0	0	0	0
Corriente	0	0	0	0	0	0
Capital	0	0	0	0	0	0
Ingresos por Ventas de Bienes y Servicios	0	0	0	0	0	0
Participaciones y Aportaciones	67,670,010	106,803	67,776,813	52,884,163	52,884,163	-14,785,847
Transferencias, Asignaciones, Subsidios y Otras Ayudas	0	0	0	0	0	0
Ingresos Derivados de Financiamientos	0	0	0	0	0	0
<b>Total</b>	<b>67,670,010</b>	<b>106,803</b>	<b>67,776,813</b>	<b>52,884,163</b>	<b>52,884,163</b>	<b>-14,785,847</b>
				<b>Ingresos excedentes<sup>1</sup></b>		<b>-14,785,847</b>

Estado Analítico de Ingresos Por Fuente de Financiamiento	Ingreso					Diferencia (7= 5 - 1)
	Estimado	Ampliaciones y Reducciones	Modificado	Devengado	Recaudado	
	(1)	(2)	(3= 1 + 2)	(4)	(5)	
<b>Ingresos del Gobierno</b>	<b>67,670,010</b>	<b>106,803</b>	<b>67,776,813</b>	<b>52,884,163</b>	<b>52,884,163</b>	<b>-14,785,847</b>
Impuestos	0	0	0	0	0	0
Contribuciones de Mejoras	0	0	0	0	0	0
Derechos	0	0	0	0	0	0
Productos	0	0	0	0	0	0
Corriente	0	0	0	0	0	0
Capital	0	0	0	0	0	0
Aprovechamientos	0	0	0	0	0	0
Corriente	0	0	0	0	0	0
Capital	0	0	0	0	0	0
Participaciones y Aportaciones	67,670,010	106,803	67,776,813	52,884,163	52,884,163	-14,785,847
Transferencias, Asignaciones, Subsidios y Otras Ayudas	0	0	0	0	0	0
<b>Ingresos de Organismos y Empresas</b>	<b>0</b>	<b>0</b>	<b>0</b>	<b>0</b>	<b>0</b>	<b>0</b>
Cuotas y Aportaciones de Seguridad Social	0	0	0	0	0	0
Ingresos por Ventas de Bienes y Servicios	0	0	0	0	0	0
Transferencias, Asignaciones, Subsidios y Otras Ayudas	0	0	0	0	0	0
<b>Ingresos derivados de financiamiento</b>	<b>0</b>	<b>0</b>	<b>0</b>	<b>0</b>	<b>0</b>	<b>0</b>
Ingresos Derivados de Financiamientos	0	0	0	0	0	0
<b>Total</b>	<b>67,670,010</b>	<b>106,803</b>	<b>67,776,813</b>	<b>52,884,163</b>	<b>52,884,163</b>	<b>-14,785,847</b>
				<b>Ingresos excedentes<sup>1</sup></b>		<b>-14,785,847</b>

<sup>1</sup> Los ingresos excedentes en presupuesto para efectos de cumplimiento de la Ley General de Contabilidad Gubernamental y el importe reflejado debe ser siempre mayor a cero



Cuenta Pública 2016 Instituto Tlaxcalteca para la educación de los adultos Estado Analítico del Ejercicio del Presupuesto de Egresos Clasificación Administrativa Del 1 de Enero al 30 de Septiembre de 2016						
Concepto	Egresos					Subejercicio
	Aprobado	Ampliaciones/ (Reducciones)	Modificado	Devengado	Pagado	
	1	2	3 = (1 + 2)	4	5	
6 = (3 - 4)						
<b>Sin Ramo/Dependencia</b>	<b>\$67,670,010</b>	<b>\$106,803</b>	<b>\$67,776,813</b>	<b>\$45,404,181</b>	<b>\$45,404,181</b>	<b>\$22,372,631</b>
1 Dirección Administrativa	\$37,094,005	-\$37,903	\$37,056,103	\$25,318,294	\$25,318,294	\$11,737,809
2 Dirección de Acreditación y Certificación	\$2,354,216	\$0	\$2,354,216	\$1,801,609	\$1,801,609	\$552,607
3 Dirección de Planeación y Seguimiento Operativo	\$27,006,199	\$144,705	\$27,150,904	\$17,350,254	\$17,350,254	\$9,800,649
4 Dirección de Servicios Educativos	\$1,215,590	\$0	\$1,215,590	\$934,024	\$934,024	\$281,566
			\$0			\$0
			\$0			\$0
			\$0			\$0
<b>Total del Gasto</b>	<b>\$67,670,010</b>	<b>\$106,803</b>	<b>\$67,776,813</b>	<b>\$45,404,181</b>	<b>\$45,404,181</b>	<b>\$22,372,631</b>

SECTOR PARAESTATAL

Cuenta Pública 2016 Instituto Tlaxcalteca para la educación de los adultos Estado Analítico del Ejercicio del Presupuesto de Egresos Clasificación por Objeto del Gasto (Capítulo y Concepto) Del 1 de Enero al 30 de Septiembre de 2016	
--	--

Concepto	Egresos					Subejercicio 6 = (3 - 4)
	Aprobado	Ampliaciones/ (Reducciones)	Modificado	Devengado	Pagado	
	1	2	3 = (1 + 2)	4	5	
<b>Servicios Personales</b>	27,192,390	0	27,192,390	18,366,115	18,366,115	8,826,275
Remuneraciones al Personal de Carácter Permanente	8,574,487	0	8,574,487	6,583,354	6,583,354	1,991,134
Remuneraciones al Personal de Carácter Transitorio	2,742,138	0	2,742,138	1,810,327	1,810,327	931,811
Remuneraciones Adicionales y Especiales	2,478,894	-39,584	2,439,310	652,131	652,131	1,787,179
Seguridad Social	2,528,231	39,584	2,567,815	1,739,941	1,739,941	827,874
Otras Prestaciones Sociales y Económicas	10,868,640	0	10,868,640	7,580,361	7,580,361	3,288,278
Previsiones	0	0	0	0	0	0
Pago de Estímulos a Servidores Públicos	0	0	0	0	0	0
<b>Materiales y Suministros</b>	3,321,705	-263,855	3,057,850	2,395,995	2,395,995	661,854
Materiales de Administración, Emisión de Documentos y Artículos Oficiales	1,745,297	-206,069	1,539,228	1,194,223	1,194,223	345,006
Alimentos y Utensilios	115,130	-40,000	75,130	61,850	61,850	13,280
Materias Primas y Materiales de Producción y Comercialización	0	0	0	0	0	0
Materiales y Artículos de Construcción y de Reparación	29,644	-9,576	20,068	17,406	17,406	2,662
Productos Químicos, Farmacéuticos y de Laboratorio	15,644	-8,210	7,434	0	0	7,434
Combustibles, Lubricantes y Aditivos	1,208,378	0	1,208,378	934,315	934,315	274,063
Vestuario, Blancos, Prendas de Protección y Artículos Deportivos	26,080	0	26,080	25,310	25,310	770
Materiales y Suministros Para Seguridad	0	0	0	0	0	0
Herramientas, Refacciones y Accesorios Menores	181,532	0	181,532	162,891	162,891	18,641
<b>Servicios Generales</b>	6,857,356	130,953	6,988,308	4,688,782	4,688,782	2,299,526
Servicios Básicos	658,388	0	658,388	429,715	429,715	228,673
Servicios de Arrendamiento	1,341,364	0	1,341,364	951,433	951,433	389,931
Servicios Profesionales, Científicos, Técnicos y Otros Servicios	2,092,498	0	2,092,498	1,587,520	1,587,520	504,978
Servicios Financieros, Bancarios y Comerciales	500,673	0	500,673	283,046	283,046	217,627
Servicios de Instalación, Reparación, Mantenimiento y Conservación	689,240	-113,800	575,440	304,293	304,293	271,147
Servicios de Comunicación Social y Publicidad.	146,692	-100,000	46,692	1,890	1,890	44,802
Servicios de Traslado y Viáticos	743,527	0	743,527	369,188	369,188	374,338
Servicios Oficiales	544,752	-59,000	485,752	290,682	290,682	195,069
Otros Servicios Generales	140,222	403,753	543,975	471,015	471,015	72,960
<b>Transferencias, Asignaciones, Subsidios y Otras Ayudas</b>	30,298,560	239,705	30,538,265	19,953,290	19,953,290	10,584,975
Transferencias Internas y Asignaciones al Sector Público	0	0	0	0	0	0
Transferencias al Resto del Sector Público	0	0	0	0	0	0
Subsidios y Subvenciones	0	0	0	0	0	0
Ayudas Sociales	30,298,560	239,705	30,538,265	19,953,290	19,953,290	10,584,975
Pensiones y Jubilaciones	0	0	0	0	0	0
Transferencias a Fideicomisos, Mandatos y Otros Análogos	0	0	0	0	0	0
Transferencias a la Seguridad Social	0	0	0	0	0	0
Donativos	0	0	0	0	0	0
Transferencias al Exterior	0	0	0	0	0	0
<b>Bienes Muebles, Inmuebles e Intangibles</b>	0	0	0	0	0	0
Mobiliario y Equipo de Administración	0	0	0	0	0	0
Mobiliario y Equipo Educativo y Recreativo	0	0	0	0	0	0
Equipo e Instrumental Médico y de Laboratorio	0	0	0	0	0	0
Vehículos y Equipo de Transporte	0	0	0	0	0	0
Equipo de Defensa y Seguridad	0	0	0	0	0	0
Maquinaria, Otros Equipos y Herramientas	0	0	0	0	0	0
Activos Biológicos	0	0	0	0	0	0
Bienes Inmuebles	0	0	0	0	0	0
Activos Intangibles	0	0	0	0	0	0

Cuenta Pública 2016  
Instituto Tlaxcalteca para la educación de los adultos  
Estado Analítico del Ejercicio del Presupuesto de Egresos  
Clasificación por Objeto del Gasto (Capítulo y Concepto)  
Del 1 de Enero al 30 de Septiembre de 2016

Concepto	Egresos					Subejercicio
	Aprobado	Ampliaciones/ (Reducciones)	Modificado	Devengado	Pagado	
	1	2	3 = (1 + 2)	4	5	
<b>Inversión Pública</b>	0	0	0	0	0	0
Obra Pública en Bienes de Dominio Público	0	0	0	0	0	0
Obra Pública en Bienes Propios	0	0	0	0	0	0
Proyectos Productivos y Acciones de Fomento	0	0	0	0	0	0
<b>Inversiones Financieras y Otras Provisiones</b>	0	0	0	0	0	0
Inversiones Para el Fomento de Actividades Productivas.	0	0	0	0	0	0
Acciones y Participaciones de Capital	0	0	0	0	0	0
Compra de Títulos y Valores	0	0	0	0	0	0
Concesión de Préstamos	0	0	0	0	0	0
Inversiones en Fideicomisos, Mandatos y Otros Análogos	0	0	0	0	0	0
Otras Inversiones Financieras	0	0	0	0	0	0
Provisiones para Contingencias y Otras Erogaciones Especiales	0	0	0	0	0	0
<b>Participaciones y Aportaciones</b>	0	0	0	0	0	0
Participaciones	0	0	0	0	0	0
Aportaciones	0	0	0	0	0	0
Convenios	0	0	0	0	0	0
<b>Deuda Pública</b>	0	0	0	0	0	0
Amortización de la Deuda Pública	0	0	0	0	0	0
Intereses de la Deuda Pública	0	0	0	0	0	0
Comisiones de la Deuda Pública	0	0	0	0	0	0
Gastos de la Deuda Pública	0	0	0	0	0	0
Costo por Coberturas	0	0	0	0	0	0
Apoyos Financieros	0	0	0	0	0	0
Adeudos de Ejercicios Fiscales Anteriores (Adefas)	0	0	0	0	0	0
<b>Total del Gasto</b>	67,670,010	106,803	67,776,813	45,404,181	45,404,181	22,372,631

SECTOR PARAESTATAL

**Cuenta Pública 2016**  
**Instituto Tlaxcalteca para la educación de los adultos**  
**Estado Analítico del Ejercicio del Presupuesto de Egresos**  
**Clasificación Económica (por Tipo de Gasto)**  
**Del 1 de Enero al 30 de Septiembre de 2016**

Concepto	Egresos					Subejercicio 6 = ( 3 - 4 )
	Aprobado	Ampliaciones/ (Reducciones)	Modificado	Devengado	Pagado	
	1	2	3 = ( 1 + 2 )	4	5	
Gasto Corriente	67,670,010	106,803	67,776,813	45,404,181	45,404,181	22,372,631
Gasto de Capital	0	0	0	0	0	0
Amortización de la Deuda y Disminución de Pasivos	0	0	0	0	0	0
Pensiones y Jubilaciones	0	0	0	0	0	0
Participaciones	0	0	0	0	0	0
<b>Total del Gasto</b>	<b>67,670,010</b>	<b>106,803</b>	<b>67,776,813</b>	<b>45,404,181</b>	<b>45,404,181</b>	<b>22,372,631</b>

Cuenta Pública 2016  
 Instituto Tlaxcalteca para la educación de los adultos  
 Estado Analítico del Ejercicio del Presupuesto de Egresos  
 Clasificación Funcional (Finalidad y Función)  
 Del 1 de Enero al 30 de Septiembre de 2016

Concepto	Egresos					Subejercicio 6 = ( 3 - 4 )
	Aprobado	Ampliaciones/ (Reducciones)	Modificado	Devengado	Pagado	
	1	2	3 = ( 1 + 2 )	4	5	
<b>Gobierno</b>	0	0	0	0	0	0
Legislación			0	0	0	0
Justicia			0	0	0	0
Coordinación de la Política de Gobierno			0	0	0	0
Relaciones Exteriores			0	0	0	0
Asuntos Financieros y Hacendarios			0	0	0	0
Seguridad Nacional			0	0	0	0
Asuntos de Orden Público y de Seguridad Interior			0	0	0	0
Otros Servicios Generales			0	0	0	0
<b>Desarrollo Social</b>	67,670,010	106,803	67,776,813	45,404,181	45,404,181	22,372,631
Protección Ambiental			0	0	0	0
Vivienda y Servicios a la Comunidad			0	0	0	0
Salud			0	0	0	0
Recreación, Cultura y Otras Manifestaciones Sociales			0	0	0	0
Educación	67,670,010	106,803	67,776,813	45,404,181	45,404,181	22,372,631
Protección Social			0	0	0	0
Otros Asuntos Sociales			0	0	0	0
<b>Desarrollo Económico</b>	0	0	0	0	0	0
Asuntos Económicos, Comerciales y Laborales en General			0	0	0	0
Agropecuaria, Silvicultura, Pesca y Caza			0	0	0	0
Combustibles y Energía			0	0	0	0
Minería, Manufacturas y Construcción			0	0	0	0
Transporte			0	0	0	0
Comunicaciones			0	0	0	0
Turismo			0	0	0	0
Ciencia, Tecnología e Innovación			0	0	0	0
Otras Industrias y Otros Asuntos Económicos			0	0	0	0
<b>Otras no Clasificadas en Funciones Anteriores</b>	0	0	0	0	0	0
Transacciones de la Deuda Pública / Costo Financiero de la Deuda			0	0	0	0
Transferencias, Participaciones y Aportaciones entre Diferentes Niveles y Ordenes de Gobierno			0	0	0	0
Saneamiento del Sistema Financiero			0	0	0	0
Adeudos de Ejercicios Fiscales Anteriores			0	0	0	0
<b>Total del Gasto</b>	<b>67,670,010</b>	<b>106,803</b>	<b>67,776,813</b>	<b>45,404,181</b>	<b>45,404,181</b>	<b>22,372,631</b>

**Cuenta Pública 2016**  
**Instituto Tlaxcalteca para la educación de los adultos**  
**Endeudamiento Neto**  
**Del 1 de Enero al 30 de Septiembre de 2016**

Identificación de Crédito o Instrumento	Contratación/Colocación	Amortización	Endeudamiento Neto
	A	B	C = A - B
<b>Creditos Bancarios</b>			
			0
			0
			0
			0
			0
			0
			0
			0
			0
			0
<b>Total Créditos Bancarios</b>	<b>0</b>	<b>0</b>	<b>0</b>

<b>Otros Instrumentos de Deuda</b>			
			0
			0
			0
			0
			0
			0
			0
			0
			0
			0
<b>Total Otros Instrumentos de Deuda</b>	<b>0</b>	<b>0</b>	<b>0</b>

<b>TOTAL</b>	<b>0</b>	<b>0</b>	<b>0</b>
--------------	----------	----------	----------

**Cuenta Pública 2016**  
**Instituto Tlaxcalteca para la educación de los adultos**  
**Intereses de la Deuda**  
**Del 1 de Enero al 30 de Septiembre de 2016**

Identificación de Crédito o Instrumento	Devengado	Pagado
<b>Créditos Bancarios</b>		
<b>Total Créditos Bancarios</b>	<b>0</b>	<b>0</b>

<b>Otros Instrumentos de Deuda</b>		
<b>Total Otros Instrumentos de Deuda</b>	<b>0</b>	<b>0</b>

<b>TOTAL</b>	<b>0</b>	<b>0</b>
--------------	----------	----------

SECTOR PARAESTATAL

**Cuenta Pública 2016**  
**Instituto Tlaxcalteca para la educación de los adultos**  
**Indicadores de Postura Fiscal**  
**Del 1 de Enero al 30 de Septiembre de 2016**

Concepto	Estimado	Devengado	Pagado <sup>3</sup>
<b>I. Ingresos Presupuestarios (I=1+2)</b>	67,670,010	52,884,163	52,884,163
1. Ingresos del Gobierno de la Entidad Federativa <sup>1</sup>	0	0	0
2. Ingresos del Sector Paraestatal <sup>1</sup>	67,670,010	52,884,163	52,884,163
<b>II. Egresos Presupuestarios (II=3+4)</b>	67,670,010	45,404,181	45,404,181
3. Egresos del Gobierno de la Entidad Federativa <sup>2</sup>	0	0	0
4. Egresos del Sector Paraestatal <sup>2</sup>	67,670,010	45,404,181	45,404,181
<b>III. Balance Presupuestario (Superávit o Déficit) (III = I - II)</b>	0	7,479,982	7,479,982

Concepto	Estimado	Devengado	Pagado <sup>3</sup>
<b>III. Balance presupuestario (Superávit o Déficit)</b>	0	7,479,982	7,479,982
<b>IV. Intereses, Comisiones y Gastos de la Deuda</b>	0	0	0
<b>V. Balance Primario (Superávit o Déficit) (V= III - IV)</b>	0	7,479,982	7,479,982

Concepto	Estimado	Devengado	Pagado <sup>3</sup>
<b>A. Financiamiento</b>	0	0	0
<b>B. Amortización de la deuda</b>	0	0	0
<b>C. Endeudamiento ó desendeudamiento (C = A - B)</b>	0	0	0

1. Los Ingresos que se presentan son los ingresos presupuestarios totales sin incluir los ingresos por financiamientos. Los Ingresos del Gobierno de la Entidad Federativa corresponden a los del Poder Ejecutivo, Legislativo Judicial y Autónomos

2. Los egresos que se presentan son los egresos presupuestarios totales sin incluir los egresos por amortización. Los egresos del Gobierno de la Entidad Federativa corresponden a los del Poder Ejecutivo, Legislativo, Judicial y Órganos Autónomos

3. Para Ingresos se reportan los ingresos recaudados; para egresos se reportan los egresos pagados





# Información Programática

CUENTA PÚBLICA | 2016  
ENTIDAD FEDERATIVA DE TLAXCALA

SECTOR PARAESTATAL

Cuenta Pública 2016  
 Instituto Tlaxcalteca para la educación de los adultos  
 Gasto por Categoría Programática  
 Del 1 de Enero al 30 de Septiembre de 2016

Concepto	Egresos					Subejercicio 6 = (3 - 4)	
	Aprobado 1	Ampliaciones/ (Reducciones) 2	Modificado 3 = (1 + 2)	Devengado 4	Pagado 5		
<b>Programas</b>	<b>\$67,670,010</b>		<b>\$106,803</b>	<b>\$67,776,813</b>	<b>\$45,404,181</b>	<b>\$45,404,181</b>	<b>\$22,372,631</b>
Subsidios: Sector Social y Privado o Entidades Federativas y Municipios	\$0		\$0	\$0	\$0	\$0	\$0
Sujetos a Reglas de Operación	\$0		\$0	\$0	\$0	\$0	\$0
Otros Subsidios	\$0		\$0	\$0	\$0	\$0	\$0
Desempeño de las Funciones	\$67,670,010	\$106,803	\$67,776,813	\$45,404,181	\$45,404,181	\$22,372,631	
Prestación de Servicios Públicos	\$67,670,010	\$106,803	\$67,776,813	\$45,404,181	\$45,404,181	\$22,372,631	
Provisión de Bienes Públicos	\$0	\$0	\$0	\$0	\$0	\$0	
Planeación, seguimiento y evaluación de políticas públicas	\$0	\$0	\$0	\$0	\$0	\$0	
Promoción y fomento	\$0	\$0	\$0	\$0	\$0	\$0	
Regulación y supervisión	\$0	\$0	\$0	\$0	\$0	\$0	
Funciones de las Fuerzas Armadas (Únicamente Gobierno Federal)	\$0	\$0	\$0	\$0	\$0	\$0	
Específicos	\$0	\$0	\$0	\$0	\$0	\$0	
Proyectos de Inversión	\$0	\$0	\$0	\$0	\$0	\$0	
Administrativos y de Apoyo	\$0	\$0	\$0	\$0	\$0	\$0	
Apoyo al proceso presupuestario y para mejorar la eficiencia institucional	\$0	\$0	\$0	\$0	\$0	\$0	
Apoyo a la función pública y al mejoramiento de la gestión	\$0	\$0	\$0	\$0	\$0	\$0	
Operaciones ajenas	\$0	\$0	\$0	\$0	\$0	\$0	
Compromisos	\$0	\$0	\$0	\$0	\$0	\$0	
Obligaciones de cumplimiento de resolución jurisdiccional	\$0	\$0	\$0	\$0	\$0	\$0	
Desastres Naturales	\$0	\$0	\$0	\$0	\$0	\$0	
Obligaciones	\$0	\$0	\$0	\$0	\$0	\$0	
Pensiones y jubilaciones	\$0	\$0	\$0	\$0	\$0	\$0	
Aportaciones a la seguridad social	\$0	\$0	\$0	\$0	\$0	\$0	
Aportaciones a fondos de estabilización	\$0	\$0	\$0	\$0	\$0	\$0	
Aportaciones a fondos de inversión y reestructura de pensiones	\$0	\$0	\$0	\$0	\$0	\$0	
Programas de Gasto Federalizado (Gobierno Federal)	\$0	\$0	\$0	\$0	\$0	\$0	
Gasto Federalizado	\$0	\$0	\$0	\$0	\$0	\$0	
Participaciones a entidades federativas y municipios	\$0	\$0	\$0	\$0	\$0	\$0	
Costo financiero, deuda o apoyos a deudores y ahorradores de la banca	\$0	\$0	\$0	\$0	\$0	\$0	
Adeudos de ejercicios fiscales anteriores	\$0	\$0	\$0	\$0	\$0	\$0	
<b>Total del Gasto</b>	<b>\$67,670,010</b>	<b>\$106,803</b>	<b>\$67,776,813</b>	<b>\$45,404,181</b>	<b>\$45,404,181</b>	<b>\$22,372,631</b>	

Programas y Proyectos de Inversión

El Instituto no tiene programas ni proyectos de inversión

Indicadores de Resultados

**INSTITUTO TLAXCALTECA PARA LA EDUCACIÓN DE LOS ADULTOS**  
**GOBIERNO DEL ESTADO DE TLAXCALA**  
**INFORME DE AVANCE POR PROYECTOS**  
**DEL 1 DE ENERO- 30 DE SEPTIEMBRE DE 2016**

PROYECTO	NIVEL	INDICADOR	UNIDAD	FRECUENCIA	META ANUAL	AVANCE	% AVANCE
TLAXCALA CON EDUCACIÓN DE CALIDAD "SI ES POSIBLE"	FIN	PORCENTAJE DE DISMINUCIÓN DEL REZAGO EDUCATIVO	PORCENTAJE	ANUAL	4%		
	PROPÓSITO	PORCENTAJE DE PERSONAS QUE CONCLUYEN ALGÚN NIVEL BÁSICO EDUCATIVO	PORCENTAJE	ANUAL	11,450	18,085	158
	1. COMPONENTE	PORCENTAJE DE PERSONAS ORIENTADOS EN EL PROCESO EDUCATIVO	PORCENTAJE	ANUAL	13,181	6,357	48
	2. COMPONENTE	PORCENTAJE DE EXÁMENES ACREDITADOS POR EDUCANDO	PORCENTAJE	TRIMESTRAL	29,928	27,373	91
	1.1. ACTIVIDAD	PORCENTAJE DE ACCIONES DE DIFUSIÓN DE LOS PROGRAMAS EDUCATIVOS REALIZADOS	PORCENTAJE	TRIMESTRAL	48	32	67
	1.2. ACTIVIDAD	PORCENTAJE DE ASESORES DE NUEVO INGRESO CON FORMACIÓN INICIAL	PORCENTAJE	SEMESTRAL	3,606	635	18



# Anexos

Cuenta Pública 2016		
Instituto Tlaxcalteca para la Educación de los Adultos		
Relación de cuentas bancarias productivas específicas		
Fondo, Programa o Convenio	Datos de la Cuenta Bancaria	
	Institución Bancaria	Número de Cuenta
Ramo 33 2011	HSBC	XXXXXX7298
Ramo 11 2011	HSBC	XXXXXX7306
Ramo 33 2012	HSBC	XXXXXX1911
Ramo 11 2012	HSBC	XXXXXX1929
Ramo 33 2013	HSBC	XXXXXX9552
Ramo 11 2013	HSBC	XXXXXX9545
Ramo 33 2014	HSBC	XXXXXX6987
Ramo 11 2014	HSBC	XXXXXX6995
Ramo 33 2015	HSBC	XXXXXX2239
Ramo 11 2015	HSBC	XXXXXX2254
Ramo 33 2016	HSBC	XXXXXX3590
Ramo 11 2016	HSBC	XXXXXX3608
Ejercicios Anteriores	HSBC	XXXXXX8272
Cero Rezago 2010	HSBC	XXXXXX8264
Cero Rezago 2011	HSBC	XXXXXX7314
Cero Rezago 2012	HSBC	XXXXXX1937
Cero Rezago 2013	HSBC	XXXXXX9537
Cero Rezago 2014	HSBC	XXXXXX7001
Cero Rezago 2015	HSBC	XXXXXX2247
Con Educación de Calidad "Si es Posible" 2016	HSBC	XXXXXX3616

Relación de esquemas bursátiles y de coberturas financieras

El Instituto Tlaxcalteca para la Educación de los Adultos no maneja esquemas bursátiles ni tiene coberturas financieras.

Información adicional que dispongan otras leyes

No hay información adicional a la ya expuesta.



**Liga de Acceso**

Con fundamento en lo dispuesto por el Título Quinto, Capítulo I, artículo 56, párrafo primero, de la Ley General de Contabilidad Gubernamental donde establece que “La generación y publicación de la información financiera de los entes públicos a que se refiere este Título, se hará conforme a las normas, estructura, formatos y contenido de la información, que para tal efecto establezca el consejo y difundirse en la página de Internet del respectivo ente público”, así como para dar cumplimiento al Acuerdo por el que se Armoniza la Estructura de las Cuentas Públicas, publicado en el Diario Oficial de la Federación el 06 de Octubre de 2014, el cual hace referencia a que, las cuentas públicas deberán ser publicadas para consulta de la población en general y deberán estar disponibles en sus respectiva páginas de internet, desde el momento en que son presentadas para su fiscalización; la liga de acceso es (menú [Transparencia](#)):

<http://iteatlxcala.inea.gob.mx>