



# Introducción

### Introducción

La Constitución Política de los Estados Unidos Mexicanos, en sus artículos 1 y 20 apartado C, reconoce y garantiza los derechos de las víctimas de delitos y de violaciones a los derechos humanos, entre los que destacan, el de recibir asesoría jurídica, a coadyuvar con el Ministerio Público, a recibir, desde la comisión del delito, atención médica y psicológica de urgencia, a la debida protección, y a la reparación de daño.

La Constitución Política del Estado Libre y Soberano de Tlaxcala, en su artículo 14 párrafo tercero, establece que todas las autoridades, en el ámbito de sus competencias, tienen la obligación de promover, respetar, proteger y, garantizar los derechos humanos, de conformidad con los principios de universalidad, independencia, indivisibilidad y progresividad, en consecuencia, el Estado deberá prevenir, investigar, sancionar y reparar las violaciones a los derechos humanos.

El Plan Estatal de Desarrollo 2011-2016, establece como uno de sus objetivos, brindar una atención integral a las víctimas del delito, a fin de fortalecer los mecanismos institucionales para garantizar la seguridad de las personas, fomentando la confidencialidad e instaurando esquemas de seguridad para disminuir los riesgos en la integridad física de las víctimas, además de promover el desarrollo de un sistema de atención integral a las víctimas de delitos, con el equipamiento y la infraestructura necesario para brindar una atención eficaz y de mayor seguridad a los mismos.

La Ley de Atención y Protección a Víctimas y Ofendidos del Delito para el Estado de Tlaxcala, publicada en el Periódico Oficial del Gobierno del Estado de fecha 3 de mayo de 2014, establece al Sistema de Atención a Víctimas y Ofendidos del Estado de Tlaxcala, como una instancia de coordinación operativa en el Estado, que tiene por objeto brindar atención oportuna e integral a las víctimas y ofendidos de delitos, así como la formulación de políticas públicas, programas, proyectos y esquemas de colaboración y coordinación interinstitucionales, en términos de las disposiciones aplicables.

Del mismo modo, esta Ley dispone que la Comisión Ejecutiva de Atención a Víctimas y Ofendidos del Estado de Tlaxcala, es el órgano rector de carácter permanente del Sistema de Atención a Víctimas y Ofendidos del Estado, encargada de garantizar el acceso a los servicios multidisciplinario y especializados que el Estado proporcionará a las víctimas de los delitos por violaciones a sus derechos humanos; así como establecer las medidas que contribuyan a garantizar la relación integral, efectiva y eficaz de las víctimas del delito.

En ese tenor, de la Comisión Ejecutiva de Atención a Víctimas y Ofendidos del Estado de Tlaxcala depende el Fondo de Ayuda, Asistencia y Reparación de Daño a las Víctimas y Ofendidos, que tendrá por objeto brindar los recursos económicos necesarios para hacer efectivas las medidas de ayuda, asistencia y reparación integral del daño a víctimas y ofendidos, los cuales podrán acceder de manera subsidiaria a los recursos que maneje el Fondo, en términos de la Ley.

Con fundamento en lo dispuesto por los artículos, 70 fracción II de la Constitución del Estado Libre y Soberano de Tlaxcala; 1, 7, 52, 56 y 57 de la Ley Administración Pública del Estado de Tlaxcala; 72 y 76 de la Ley de Atención y Protección a Víctimas y Ofendidos del Delito para el Estado de Tlaxcala, el Poder Ejecutivo del Gobierno del Estado de Tlaxcala, constituyó el 18 de febrero de 2015 mediante decreto un Fideicomiso Público, denominado “Fideicomiso Fondo de Ayuda, Asistencia y Reparación de Daño a las Víctimas y Ofendidos”, para el Estado de Tlaxcala.

El Fideicomiso Fondo de Ayuda, Asistencia y Reparación de Daño a las Víctimas y Ofendidos realiza las acciones necesarias para dar cumplimiento a lo establecido por la Ley de la materia. Se destaca que con la creación de la Ley de Atención y Protección a Víctimas y Ofendidos del Delito para el Estado de Tlaxcala por parte del Honorable Congreso del Estado de Tlaxcala, se generaron los mecanismos adecuados de atención a personas víctimas de delito y de atención a personas que sufrieron violaciones a sus derechos humanos, mediante la atención de primer contacto que canaliza hacia los servicios integrales que cada caso amerita, lo que se traduce en la disminución del número de víctimas y ofendidos del delito en situación de vulnerabilidad en el Estado de Tlaxcala.

Ejemplo de lo anterior, se observa en un incremento de 396.79% de la atención a las víctimas y ofendidos en el ejercicio fiscal 2015 con respecto del anterior, lo que se traduce en una cobertura y protección más eficaz de los sujetos titulares de derecho. El Gobierno del Estado ha brindado los recursos necesarios para hacer posible lo contemplado en la Ley local, con la suma de esfuerzos interinstitucionales en un marco de estrecha colaboración.

Con la entrada en vigor de la Ley General de Contabilidad Gubernamental, fue necesario modificar la forma de registro de las operaciones de las Entidades, pasando de una contabilidad que era hasta el cierre del ejercicio 2009 presupuestal en su totalidad, a una contabilidad que distingue operaciones presupuestales y operaciones financieras, obteniendo en tal efecto un resultado contable y un presupuestal.

En este sentido, la Ley referida establece: **“El sistema, al que deberán sujetarse los entes públicos, registrará de manera armónica, delimitada y específica las operaciones presupuestarias y contables derivadas de la gestión pública, así como otros flujos económicos.** Así también, generará estados financieros, confiables, oportunos, comprensibles, periódicos y comparables, los cuales serán expresados en términos monetarios.”

En ese sentido, el Fideicomiso Fondo de Ayuda, Asistencia y Reparación de Daño a las Víctimas y Ofendidos realiza las acciones necesarias para dar cumplimiento a lo establecido por la Ley de la materia.



# Información Contable

# SECTOR PARAESTATAL

Cuenta Pública 2016  
Estado de Actividades  
Del 1 de enero al 31 de Diciembre de 2016 y 2015  
(Pesos)

Ente Público: Fideicomiso Fondo de Ayuda, Asistencia y Reparación de Daño a las Víctimas y Ofendidos, para el Estado de Tlaxcala

Concepto	2016	2015	Concepto	2016	2015
<b>INGRESOS Y OTROS BENEFICIOS</b>			<b>GASTOS Y OTRAS PÉRDIDAS</b>		
<b>Ingresos de la Gestión</b>	<b>0</b>	<b>0</b>	<b>Gastos de Funcionamiento</b>	<b>2,809,028</b>	<b>1,697,095</b>
Impuestos	0	0	Servicios Personales	1,503,758	968,281
Cuotas y Aportaciones de Seguridad Social	0	0	Materiales y Suministros	588,312	537,115
Contribuciones de Mejoras	0	0	Servicios Generales	716,958	191,699
Derechos	0	0			
Productos de Tipo Corriente	0	0	<b>Transferencia, Asignaciones, Subsidios y Otras Ayudas</b>	<b>559,000</b>	<b>9,990</b>
Aprovechamientos de Tipo Corriente	0	0	Transferencias Internas y Asignaciones al Sector Público	0	0
Ingresos por Venta de Bienes y Servicios	0	0	Transferencias al Resto del Sector Público	0	0
Ingresos no Comprendidos en las Fracciones de la Ley de	0	0	Subsidios y Subvenciones	0	0
Ingresos Causados en Ejercicios Fiscales Anteriores	0	0			
Pendientes de Liquidación o Pago			Ayudas Sociales	559,000	9,990
			Pensiones y Jubilaciones	0	0
<b>Participaciones, Aportaciones, Transferencias, Asignaciones, Subsidios y Otras Ayudas</b>	<b>3,402,332</b>	<b>2,515,871</b>			
Participaciones y Aportaciones	0	0	Transferencias a Fideicomisos, Mandatos y Contratos Análogos	0	0
Transferencia, Asignaciones, Subsidios y Otras ayudas	3,402,332	2,515,871	Transferencias a la Seguridad Social	0	0
			Donativos	0	0
<b>Otros Ingresos y Beneficios</b>	<b>17,163</b>	<b>2,323</b>	Transferencias al Exterior	0	0
Ingresos Financieros	17,163	2,323			
Incremento por Variación de Inventarios	0	0	<b>Participaciones y Aportaciones</b>	<b>0</b>	<b>0</b>
Disminución del Exceso de Estimaciones por Pérdida o Deterioro u Obsolescencia	0	0	Participaciones	0	0
Disminución del Exceso de Provisiones	0	0			
Otros Ingresos y Beneficios Varios	0	0	Aportaciones	0	0
			Convenios	0	0
<b>Total de Ingresos y Otros Beneficios</b>	<b>3,419,495</b>	<b>2,518,194</b>			
			<b>Intereses, Comisiones y Otros Gastos de la Deuda Pública</b>	<b>0</b>	<b>0</b>
			Intereses de la Deuda Pública	0	0
			Comisiones de la Deuda Pública	0	0
			Gastos de la Deuda Pública	0	0
			Costo por Coberturas	0	0
			Apoos Financieros	0	0
			<b>Otros Gastos y Pérdidas Extraordinarias</b>	<b>0</b>	<b>0</b>
			Estimaciones, Depreciaciones, Deterioros, Obsolescencia y Provisiones	0	0
			Disminución de Inventarios	0	0
			Aumento por Insuficiencia de Estimaciones por Pérdida o Deterioro y Obsolescencia	0	0
			Aumento por Insuficiencia de Provisiones	0	0
			Otros Gastos	0	0
			<b>Inversión Pública</b>	<b>0</b>	<b>0</b>
			Inversión Pública no Capitalizable	0	0
			<b>Total de Gastos y Otras Pérdidas</b>	<b>3,368,028</b>	<b>1,707,085</b>
			<b>Resultados del Ejercicio (Ahorro/Desahorro)</b>	<b>51,467</b>	<b>811,109</b>

Bajo protesta de decir verdad declaramos que los Estados Financieros y sus Notas son razonablemente correctos y responsabilidad del emisor

\_\_\_\_\_  
Lic. Leonardo Adrián Luna Ramírez  
Director del Fondo de Ayuda, Asistencia y Reparación  
de Daño a las Víctimas y Ofendidos.

\_\_\_\_\_  
Lic. Leonardo Adrián Luna Ramírez  
Director del Fondo de Ayuda, Asistencia y Reparación de Daño a las  
Víctimas y Ofendidos.

CUENTA PÚBLICA | 2016  
ENTIDAD FEDERATIVA DE TLAXCALA

Cuenta Pública 2016  
Estado de Situación Financiera  
Al 31 de Diciembre de 2016 y 2015  
(Pesos)

Ente Público: Fideicomiso Fondo de Ayuda, Asistencia y Reparación de Daño a las Víctimas y Ofendidos, para el Estado de Tlaxcala

CONCEPTO	Año		CONCEPTO	Año	
	2016	2015		2016	2015
<b>ACTIVO</b>			<b>PASIVO</b>		
<i>Activo Circulante</i>			<i>Pasivo Circulante</i>		
Efectivo y Equivalentes	144,353	1,179,590	Cuentas por Pagar a Corto Plazo	0	21,367
Derechos a Recibir Efectivo o Equivalentes	0	480	Documentos por Pagar a Corto Plazo	0	0
Derechos a Recibir Bienes o Servicios	0	0	Porción a Corto Plazo de la Deuda Pública a Largo Plazo	0	0
Inventarios	0	0	Títulos y Valores a Corto Plazo	0	0
Almacenes	0	0	Pasivos Diferidos a Corto Plazo	0	0
Estimación por Pérdida o Deterioro de Activos Circulantes	0	0	Fondos y Bienes de Terceros en Garantía y/o Administración a Corto Plazo	0	0
Otros Activos Circulantes	0	0	Provisiones a Corto Plazo	0	0
			Otros Pasivos a Corto Plazo	0	0
<b>Total de Activos Circulantes</b>	<b>144,353</b>	<b>1,180,070</b>	<b>Total de Pasivos Circulantes</b>	<b>0</b>	<b>21,367</b>
<i>Activo No Circulante</i>			<i>Pasivo No Circulante</i>		
Inversiones Financieras a Largo Plazo	223,850	0	Cuentas por Pagar a Largo Plazo	0	0
Derechos a Recibir Efectivo o Equivalentes a Largo Plazo	0	0	Documentos por Pagar a Largo Plazo	0	0
Bienes Inmuebles, Infraestructura y Construcciones en Proceso	3,324,187	3,324,187	Deuda Pública a Largo Plazo	0	0
Bienes Muebles	1,034,715	1,287,572	Pasivos Diferidos a Largo Plazo	0	0
Activos Intangibles	0	0	Fondos y Bienes de Terceros en Garantía y/o en Administración a Largo Plazo	0	0
Depreciación, Deterioro y Amortización Acumulada de Bienes	0	0	Provisiones a Largo Plazo	0	0
Activos Diferidos	0	0			
Estimación por Pérdida o Deterioro de Activos no Circulantes	0	0	<b>Total de Pasivos No Circulantes</b>	<b>0</b>	<b>0</b>
Otros Activos no Circulantes	0	0	<b>Total del Pasivo</b>	<b>0</b>	<b>21,367</b>
<b>Total de Activos No Circulantes</b>	<b>4,582,752</b>	<b>4,611,759</b>	<b>HACIENDA PÚBLICA/ PATRIMONIO</b>		
<b>Total del Activo</b>	<b>4,727,105</b>	<b>5,791,829</b>	<i>Hacienda Pública/Patrimonio Contribuido</i>	<b>0</b>	<b>0</b>
			Aportaciones	0	0
			Donaciones de Capital	0	0
			Actualización de la Hacienda Pública / Patrimonio	0	0
			<b>Hacienda Pública/Patrimonio Generado</b>	<b>4,727,105</b>	<b>5,770,462</b>
			Resultados del Ejercicio (Ahorro / Desahorro)	51,467	811,109
			Resultados de Ejercicios Anteriores	337,678	349,594
			Revalúos	0	0
			Reservas	0	0
			Rectificaciones de Resultados de Ejercicios Anteriores	4,337,960	4,609,759
			<b>Exceso o Insuficiencia en la Actualización de la Hacienda Pública/Patrimonio</b>	<b>0</b>	<b>0</b>
			Resultado por Posición Monetaria	0	0
			Resultado por Tenencia de Activos no Monetarios	0	0
			<b>Total Hacienda Pública/ Patrimonio</b>	<b>4,727,105</b>	<b>5,770,462</b>
			<b>Total del Pasivo y Hacienda Pública / Patrimonio</b>	<b>4,727,105</b>	<b>5,791,829</b>

Bajo protesta de decir verdad declaramos que los Estados Financieros y sus Notas son razonablemente correctos y responsabilidad del emisor

Lic. Leonardo Adrián Luna Ramírez  
Director del Fondo de Ayuda, Asistencia y  
Reparación de Daño a las Víctimas y Ofendidos.

Lic. Leonardo Adrián Luna Ramírez  
Director del Fondo de Ayuda, Asistencia y Reparación de Daño a las Víctimas y Ofendidos.

# SECTOR PARAESTATAL

Cuenta Pública 2016  
Estado de Cambios en la Situación Financiera  
Del 1 de Enero al 31 de Diciembre de 2016 y de 2015  
(Pesos)

Ente Público: Fideicomiso Fondo de Ayuda, Asistencia y Reparación de Daño a las Víctimas y Ofendidos, para el Estado de Tlaxcala

Concepto	Origen	Aplicación	Concepto	Origen	Aplicación
<b>ACTIVO</b>	<b>0</b>	<b>4,727,105</b>	<b>PASIVO</b>	<b>0</b>	<b>0</b>
<b>Activo Circulante</b>	<b>0</b>	<b>144,353</b>	<b>Pasivo Circulante</b>	<b>0</b>	<b>0</b>
Efectivo y Equivalentes	0	144,353	Cuentas por Pagar a Corto Plazo	0	0
Derechos a Recibir Efectivo o Equivalentes	0	0	Documentos por Pagar a Corto Plazo	0	0
Derechos a Recibir Bienes o Servicios	0	0	Porción a Corto Plazo de la Deuda Pública a Largo Plazo	0	0
Inventarios	0	0	Títulos y Valores a Corto Plazo	0	0
Almacenes	0	0	Pasivos Diferidos a Corto Plazo	0	0
Estimación por Pérdida o Deterioro de Activos Circulantes	0	0	Fondos y Bienes de Terceros en Garantía y/o Administración a Corto Plazo	0	0
Otros Activos Circulantes	0	0	Provisiones a Corto Plazo	0	0
<b>Activo No Circulante</b>	<b>0</b>	<b>4,582,752</b>	Otros Pasivos a Corto Plazo	0	0
Inversiones Financieras a Largo Plazo	0	223,850	<b>Pasivo No Circulante</b>	<b>0</b>	<b>0</b>
Derechos a Recibir Efectivo o Equivalentes a Largo Plazo	0	0	Cuentas por Pagar a Largo Plazo	0	0
Bienes Inmuebles, Infraestructura y Construcciones en Proceso	0	3,324,187	Documentos por Pagar a Largo Plazo	0	0
Bienes Muebles	0	1,034,715	Deuda Pública a Largo Plazo	0	0
Activos Intangibles	0	0	Pasivos Diferidos a Largo Plazo	0	0
Depreciación, Deterioro y Amortización Acumulada de Bienes	0	0	Fondos y Bienes de Terceros en Garantía y/o en Administración a Largo Plazo	0	0
Activos Diferidos	0	0	Provisiones a Largo Plazo	0	0
Estimación por Pérdida o Deterioro de Activos no Circulantes	0	0			
Otros Activos no Circulantes	0	0	<b>HACIENDA PÚBLICA/ PATRIMONIO</b>	<b>4,727,105</b>	<b>0</b>
			<b>Hacienda Pública/Patrimonio Contribuido</b>	<b>0</b>	<b>0</b>
			Aportaciones	0	0
			Donaciones de Capital	0	0
			Actualización de la Hacienda Pública / Patrimonio	0	0
			<b>Hacienda Pública/Patrimonio Generado</b>	<b>4,727,105</b>	<b>0</b>
			Resultados del Ejercicio (Ahorro / Desahorro)	51,467	0
			Resultados de Ejercicios Anteriores	337,678	0
			Revalúos	0	0
			Reservas	0	0
			Rectificaciones de Resultados de Ejercicios Anteriores	4,337,960	0
			<b>Exceso o Insuficiencia en la Actualización de la Hacienda Pública/Patrimonio</b>	<b>0</b>	<b>0</b>
			Resultado por Posición Monetaria	0	0
			Resultado por Tenencia de Activos no Monetarios	0	0

Bajo protesta de decir verdad declaramos que los Estados Financieros y sus Notas son razonablemente correctos y responsabilidad del emisor

\_\_\_\_\_  
Lic. Leonardo Adrián Luna Ramírez  
Director del Fondo de Ayuda, Asistencia y Reparación  
de Daño a las Víctimas y Ofendidos.

\_\_\_\_\_  
Lic. Leonardo Adrián Luna Ramírez  
Director del Fondo de Ayuda, Asistencia y Reparación de  
Daño a las Víctimas y Ofendidos.

**Cuenta Pública 2016**  
**Estado Analítico del Activo**  
**Del 1 de enero al 31 de Diciembre de 2016**  
**(Pesos)**

Ente Público: Fideicomiso Fondo de Ayuda, Asistencia y Reparación de Daño a las Víctimas y Ofendidos, para el Estado de Tlaxcala

Concepto	Saldo Inicial 1	Cargos del Periodo 2	Abonos del Periodo 3	Saldo Final 4=(1+2-3)	Variación del Periodo (4-1)
<b>ACTIVO</b>	<b>0</b>	<b>7,361,235</b>	<b>2,634,130</b>	<b>4,727,105</b>	<b>4,727,105</b>
<b>Activo Circulante</b>	<b>0</b>	<b>1,907,844</b>	<b>1,763,491</b>	<b>144,353</b>	<b>144,353</b>
Efectivo y Equivalentes	0	1,342,371	1,198,018	144,353	144,353
Derechos a Recibir Efectivo o Equivalentes	0	565,473	565,473	0	0
Derechos a Recibir Bienes o Servicios	0	0	0	0	0
Inventarios	0	0	0	0	0
Almacenes	0	0	0	0	0
Estimación por Pérdida o Deterioro de Activos Circulantes	0	0	0	0	0
Otros Activos Circulantes	0	0	0	0	0
<b>Activo No Circulante</b>	<b>0</b>	<b>5,453,391</b>	<b>870,639</b>	<b>4,582,752</b>	<b>4,582,752</b>
Inversiones Financieras a Largo Plazo	0	820,691	596,841	223,850	223,850
Derechos a Recibir Efectivo o Equivalentes a Largo Plazo	0	0	0	0	0
Bienes Inmuebles, Infraestructura y Construcciones en Proceso	0	3,324,187	0	3,324,187	3,324,187
Bienes Muebles	0	1,308,513	273,798	1,034,715	1,034,715
Activos Intangibles	0	0	0	0	0
Depreciación, Deterioro y Amortización Acumulada de Bienes	0	0	0	0	0
Activos Diferidos	0	0	0	0	0
Estimación por Pérdida o Deterioro de Activos no Circulantes	0	0	0	0	0
Otros Activos no Circulantes	0	0	0	0	0

Bajo protesta de decir verdad declaramos que los Estados Financieros y sus Notas son razonablemente correctos y responsabilidad del emisor

\_\_\_\_\_  
Lic. Leonardo Adrián Luna Ramírez  
Director del Fondo de Ayuda, Asistencia y Reparación de Daño a las  
Víctimas y Ofendidos

\_\_\_\_\_  
Lic. Leonardo Adrián Luna Ramírez  
Director del Fondo de Ayuda, Asistencia y Reparación de Daño a las Víctimas y Ofendidos



# SECTOR PARAESTATAL

Cuenta Pública 2016  
Estado Analítico de la Deuda y Otros Pasivos  
Del 1 de enero al 31 de Diciembre de 2016  
(Pesos)

Ente Público: Fideicomiso Fondo de Ayuda, Asistencia y Reparación de Daño a las Víctimas y Ofendidos, para el Estado de Tlaxcala

Denominación de las Deudas	Moneda de Contratación	Institución o País Acreedor	Saldo Inicial del Periodo	Saldo Final del Periodo
<b>DEUDA PÚBLICA</b>				
<b>Corto Plazo</b>				
<b>Deuda Interna</b>			<b>0</b>	<b>0</b>
Instituciones de Crédito			0	0
Títulos y Valores			0	0
Arrendamientos Financieros			0	0
<b>Deuda Externa</b>			<b>0</b>	<b>0</b>
Organismos Financieros Internacionales			0	0
Deuda Bilateral			0	0
Títulos y Valores			0	0
Arrendamientos Financieros			0	0
<b>Subtotal a Corto Plazo</b>			<b>0</b>	<b>0</b>
<b>Largo Plazo</b>				
<b>Deuda Interna</b>			<b>0</b>	<b>0</b>
Instituciones de Crédito			0	0
Títulos y Valores			0	0
Arrendamientos Financieros			0	0
<b>Deuda Externa</b>			<b>0</b>	<b>0</b>
Organismos Financieros Internacionales			0	0
Deuda Bilateral			0	0
Títulos y Valores			0	0
Arrendamientos Financieros			0	0
<b>Subtotal a Largo Plazo</b>			<b>0</b>	<b>0</b>
<b>Otros Pasivos</b>	<b>Peso</b>	<b>México</b>	<b>21,367</b>	<b>0</b>
<b>Total Deuda y Otros Pasivos</b>			<b>21,367</b>	<b>0</b>

Bajo protesta de decir verdad declaramos que los Estados Financieros y sus Notas son razonablemente correctos y responsabilidad del emisor

\_\_\_\_\_  
Lic. Leonardo Adrián Luna Ramírez  
Director del Fondo de Ayuda, Asistencia y  
Reparación de Daño a las Víctimas y Ofendidos.

\_\_\_\_\_  
Lic. Leonardo Adrián Luna Ramírez  
Director del Fondo de Ayuda, Asistencia y Reparación de Daño  
a las Víctimas y Ofendidos.

**Cuenta Pública 2016**  
**Estado de Variación en la Hacienda Pública**  
**Del 1 de enero al 31 de Diciembre de 2016**  
(pesos)

Ente Público: Fideicomiso Fondo de Ayuda, Asistencia y Reparación de Daño a las Víctimas y Ofendidos, para el Estado de Tlaxcala

Concepto	Hacienda Pública/Patrimonio Contribuido	Hacienda Pública/Patrimonio Generado de Ejercicios Anteriores	Hacienda Pública/Patrimonio Generado del Ejercicio	Ajustes por Cambios de Valor	TOTAL
<b>Rectificaciones de Resultados de Ejercicios Anteriores</b>	<b>0</b>	<b>4,609,759</b>	<b>0</b>	<b>0</b>	<b>4,609,759</b>
<b>Patrimonio Neto Inicial Ajustado del Ejercicio</b>	<b>0</b>	<b>0</b>	<b>0</b>	<b>0</b>	<b>0</b>
Aportaciones	0	0	0	0	0
Donaciones de Capital	0	0	0	0	0
Actualización de la Hacienda Pública/Patrimonio	0	0	0	0	0
<b>Variaciones de la Hacienda Pública/Patrimonio Neto del Ejercicio</b>	<b>0</b>	<b>349,594</b>	<b>811,109</b>	<b>0</b>	<b>1,160,703</b>
Resultados del Ejercicio (Ahorro/Desahorro)	0	0	811,109	0	811,109
Resultados de Ejercicios Anteriores	0	349,594	0	0	349,594
Revalúos	0	0	0	0	0
Reservas	0	0	0	0	0
<b>Hacienda Pública/Patrimonio Neto Final del Ejercicio 2015</b>	<b>0</b>	<b>4,959,353</b>	<b>811,109</b>	<b>0</b>	<b>5,770,462</b>
<b>Cambios en la Hacienda Pública/Patrimonio Neto del Ejercicio 2016</b>	<b>0</b>	<b>0</b>	<b>0</b>	<b>0</b>	<b>0</b>
Aportaciones	0	0	0	0	0
Donaciones de Capital	0	0	0	0	0
Actualización de la Hacienda Pública/Patrimonio	0	0	0	0	0
<b>Variaciones de la Hacienda Pública/Patrimonio Neto del Ejercicio 2016</b>	<b>0</b>	<b>-283,715</b>	<b>51,467</b>	<b>0</b>	<b>-232,248</b>
Resultados del Ejercicio (Ahorro/Desahorro)	0	0	51,467	0	51,467
Resultados de Ejercicios Anteriores	0	-283,715	0	0	-283,715
Revalúos	0	0	0	0	0
Reservas	0	0	0	0	0
<b>Saldo Neto en la Hacienda Pública / Patrimonio 2016</b>	<b>0</b>	<b>4,675,638</b>	<b>51,467</b>	<b>0</b>	<b>4,727,105</b>

Bajo protesta de decir verdad declaramos que los Estados Financieros y sus Notas son razonablemente correctos y responsabilidad del emisor

\_\_\_\_\_  
Lic. Leonardo Adrián Luna Ramírez  
Director del Fondo de Ayuda, Asistencia y Reparación  
de Daño a las Víctimas y Ofendidos

\_\_\_\_\_  
Lic. Leonardo Adrián Luna Ramírez  
Director del Fondo de Ayuda, Asistencia  
y Reparación de Daño a las Víctimas y  
Ofendidos

# SECTOR PARAESTATAL

Cuenta Pública 2016  
Estado de Flujos de Efectivo  
Del 1 de enero al 31 de Diciembre de 2016 y 2015  
(Pesos)

Ente Público: Fideicomiso Fondo de Ayuda, Asistencia y Reparación de Daño a las Víctimas y Ofendidos, para el Estado de Tlaxcala

Concepto	2016	2015	Concepto	2016	2015
<b>Flujos de Efectivo de las Actividades de Operación</b>			<b>Flujos de Efectivo de las Actividades de Inversión</b>		
<b>Origen</b>	<b>3,402,812</b>	<b>2,518,194</b>	<b>Origen</b>	<b>270,020</b>	<b>0</b>
Impuestos	0	0	Bienes Inmuebles, Infraestructura y Construcciones en Proceso	0	0
Cuotas y Aportaciones de Seguridad Social	0	0	Bienes Muebles	252,857	0
Contribuciones de mejoras	0	0	Otros Origenes de Inversión	17,163	0
Derechos	0	0			
Productos de Tipo Corriente	0	0	<b>Aplicación</b>	<b>1,340,041</b>	<b>2,000</b>
Aprovechamientos de Tipo Corriente	0	0	Bienes Inmuebles, Infraestructura y Construcciones en Proceso	0	0
Ingresos por Venta de Bienes y Servicios	0	0	Bienes Muebles	20,942	2,000
Ingresos no Comprendidos en las Fracciones de la Ley de Ingresos Causados en Ejercicios Fiscales Anteriores Pendientes de Liquidación o Pago	0	0	Otras Aplicaciones de Inversión	1,319,099	0
Participaciones y Aportaciones	0	0			
Transferencias, Asignaciones y Subsidios y Otras ayudas	3,402,332	2,515,871	<b>Flujos Netos de Efectivo por Actividades de Inversión</b>	<b>-1,070,021</b>	<b>-2,000</b>
Otros Origenes de Operación	480	2,323			
<b>Aplicación</b>	<b>3,368,028</b>	<b>1,707,085</b>	<b>Flujo de Efectivo de las Actividades de Financiamiento</b>		
Servicios Personales	1,503,758	968,281	<b>Origen</b>	<b>0</b>	<b>370,961</b>
Materiales y Suministros	588,312	537,115	Endeudamiento Neto	0	0
Servicios Generales	716,958	191,699	Interno	0	0
Transferencias Internas y Asignaciones al Sector Público	0	0	Externo	0	0
Transferencias al resto del Sector Público	0	0	Otros Origenes de Financiamiento	0	370,961
Subsidios y Subvenciones	0	0			
Ayudas Sociales	559,000	9,990	<b>Aplicación</b>	<b>0</b>	<b>480</b>
Pensiones y Jubilaciones	0	0	Servicios de la Deuda	0	0
Transferencias a Fideicomisos, Mandatos y Contratos Análogos	0	0	Interno	0	0
Transferencias a la Seguridad Social	0	0	Externo	0	0
Donativos	0	0	Otras Aplicaciones de Financiamiento	0	480
Transferencias al Exterior	0	0			
Participaciones	0	0	<b>Flujos netos de Efectivo por Actividades de Financiamiento</b>	<b>0</b>	<b>370,481</b>
Aportaciones	0	0			
Convenios	0	0			
Otros Aplicaciones de Operación	0	0			
<b>Flujos Netos de Efectivo por Actividades de Operación</b>	<b>34,784</b>	<b>811,109</b>	<b>Incremento/Disminución Neta en el Efectivo y Equivalentes al Efectivo</b>	<b>-1,035,237</b>	<b>1,179,590</b>
			<b>Efectivo y Equivalentes al Efectivo al inicio del Ejercicio</b>	<b>1,179,590</b>	<b>0</b>
			<b>Efectivo y Equivalentes al Efectivo al final del Ejercicio</b>	<b>144,353</b>	<b>1,179,590</b>

Bajo protesta de decir verdad declaramos que los Estados Financieros y sus Notas son razonablemente correctos y responsabilidad del emisor

Lic. Leonardo Adrián Luna Ramírez  
Director del Fondo de Ayuda, Asistencia y Reparación de Daño a las Víctimas y Ofendidos.

Lic. Leonardo Adrián Luna Ramírez  
Director del Fondo de Ayuda, Asistencia y Reparación de Daño a las Víctimas y Ofendidos.

### Informe de Pasivos Contingentes

2016

- NO APLICA, debido a que los pasivos contingentes de la Institución han sido cubiertos en su totalidad.

Bajo protesta de decir verdad declaramos que los Estados Financieros y sus Notas son razonablemente correctos y responsabilidad del emisor

---

Lic. Leonardo Adrián Luna Ramírez  
Director del Fondo de Ayuda, Asistencia y Reparación de  
Daño a las Víctimas y Ofendidos

---

Lic. Leonardo Adrián Luna Ramírez  
Director del Fondo de Ayuda, Asistencia y Reparación de  
Daño a las Víctimas y Ofendidos

## NOTAS A LOS ESTADOS FINANCIEROS

## a) NOTAS DE DESGLOSE

## I) NOTAS AL ESTADO DE SITUACIÓN FINANCIERA

## Activo

## 1. Efectivo y Equivalentes

**Derechos a recibir Efectivo y Equivalentes y Bienes o Servicios a Recibir**

2. NO APLICA

3. NO APLICA debido a que no existen adeudos por cubrir a la Institución.

**Bienes Disponibles para su Transformación o Consumo (inventarios)**

4. NO APLICA

5. NO APLICA

## 6. Inversiones Financieras

CONCEPTO	NOMBRE DE LA FIDUCIARIA	IMPORTE
Fideicomiso de Administración, Inversión y Pago 10257.	Banco del Ahorro Nacional y Servicios Financieros, S.N.C., I.B.D.	\$ 223,850

7. NO APLICA

8. **Bienes Muebles, Inmuebles e Intangibles**

TÍPO DE BIEN	IMPORTE	DEPRECIACIÓN DEL EJERCICIO	DEPRECIACIÓN ACUMULADA	MÉTODO DE DEPRECIACIÓN	TASA APLICADA
<b>BIENES INMUEBLES:</b>					
Terrenos	200,000	-	-	-	-
Edificios	3,124,187	-	-	-	-
<b>BIENES MUEBLES:</b>					
Muebles de Oficina y Estantería	262,661	-	-	-	-
Vehículos y Equipo de Transporte	306,555	-	-	-	-
Equipo de Cómputo y de Tecnologías de la Información.	168,671	-	-	-	-
Muebles, Excepto de Oficina y Estantería.	221,413	-	-	-	-
Otros Mobiliarios y Equipos de Administración.	16,275	-	-	-	-
Maquinaria, Otros Equipos y Herramientas.	59,140	-	-	-	-

9. NO APLICA

**Estimaciones y Deterioros**

10. NO APLICA

**Otros Activos**

11. NO APLICA

**Pasivo**

1. NO APLICA, debido a que todos los pasivos han sido cubiertos.

2. NO APLICA

3. NO APLICA

SECTOR PARAESTATAL

II) NOTAS AL ESTADO DE ACTIVIDADES

Ingresos de Gestión

GÉNERO	GRUPO	RUBRO	CONCEPTO	IMPORTE	CARACTERÍSTICAS
4	2	2	Transferencias, asignaciones, subsidios y otras ayudas	\$3,402,332	Recursos otorgados por la Secretaría de Planeación y Finanzas.
4	3	1	Intereses ganados de valores, créditos, bonos y otros	17,163	Ingresos Financieros de las cuentas bancarias del Fideicomiso.
<b>TOTAL</b>				<b>\$ 3,419,495</b>	

Gastos y Otras Pérdidas:

GÉNERO	GRUPO	RUBRO	CUENTA	CONCEPTO	SUBTOTAL	IMPORTE
5	1	1		SERVICIOS PERSONALES		\$ 1,503,758
5	1	1	1	Remuneraciones al personal de carácter permanente	892,441	
5	1	1	3	Remuneraciones adicionales y especiales	155,314	
5	1	1	5	Otras prestaciones sociales y económicas	456,003	
5	1	2		MATERIALES Y SUMINISTROS		588,312
5	1	2	1	Mat. de Admon, emisión de doctos. y artículos oficiales	86,640	
5	1	2	2	Alimentos y Utensilios	340,998	
5	1	2	4	Materiales y artículos de construcción y de reparación	12,388	
5	1	2	5	Productos químicos, farmacéuticos y de laboratorio	400	
5	1	2	6	Combustibles, Lubricantes y Aditivos	138,020	
5	1	2	7	Vestuario, blancos, prendas de protección y Art. Dep.	8,120	
5	1	2	9	Herramientas, Refacciones y Accesorios menores	1,746	
5	1	3		SERVICIOS GENERALES		716,958
5	1	3	1	Servicios básicos	607,769	
5	1	3	3	Servicios profesionales, Científicos, Técnicos y Otros S.	11,591	
5	1	3	4	Servicios Financieros, Bancarios y Comerciales	35,000	
5	1	3	5	Servicios de Instalación, Reparación, Mantenimiento	40,683	
5	1	3	7	Servicios de traslado y viáticos	18,381	
5	1	3	9	Otros servicios generales	3,534	
5	2	0		TRANSFERENCIAS, ASIGNACIONES, SUBSIDIOS Y OTR		559,000
5	2	4	0	Ayudas Sociales	559,000	

**III) NOTAS AL ESTADO DE VARIACIÓN EN LA HACIENDA PÚBLICA**

CONCEPTO	Hacienda Pública/Patrimonio Generado de Ejercicios Anteriores	Hacienda Pública/Patrimonio Generado del Ejercicio	TOTAL
Hacienda Pública/Patrimonio Neto Final del Ejercicio 2015	4,959,353	811,109	5,770,462
Cambios en la Hacienda Pública/Patrimonio Neto del Ejercicio 2016	0	0	0
Variaciones de la Hacienda Pública/Patrimonio Neto del Ejercicio 2016:			
Resultados del Ejercicio (Ahorro)	0	51,467	51,467
Resultados de Ejercicios Anteriores	-283,715	0	-283,715
<b>Saldo Neto en la Hacienda Pública/Patrimonio 2016</b>	<b>4,675,638</b>	<b>51,467</b>	<b>4,727,105</b>

**IV) NOTAS AL ESTADO DE FLUJOS DE EFECTIVO**

**Efectivo y equivalentes**

1. El análisis de los saldos inicial y final que figuran en la última parte del Estado de Flujo de Efectivo en la cuenta de efectivo y equivalentes es como sigue:

	2016	2015
Efectivo en Bancos – Tesorería	144,353	1,179,590
Efectivo en Bancos- Dependencias	0	0
Inversiones temporales (hasta 3 meses)	0	0
Fondos con afectación específica	0	0
Depósitos de fondos de terceros y otros	0	0
<b>Total de Efectivo y Equivalentes</b>	<b>144,353</b>	<b>1,179,590</b>



SECTOR PARAESTATAL

2. Las adquisiciones de bienes muebles son las siguientes:

TÍPO DE BIEN	IMPORTE	DEPRECIACIÓN DEL EJERCICIO	DEPRECIACIÓN ACUMULADA	MÉTODO DE DEPRECIACIÓN	TASA APLICADA
<b>BIENES MUEBLES:</b>					
Sillas	\$ 3,183				
Dispensador de agua	1,823				
Relojes biométricos	4,988				
Pantalla	4,999				
Impresora	4,899				
Mesa	1,050				
<b>Total</b>	<b>\$20,942</b>				

Aún no se deprecian los bienes, ya que se encuentra en proceso la conciliación de los mismos, ya en este periodo se han llevado a cabo la baja de los saldos de algunos de ellos, tomando como base las normas que ha emitido el CONAC y se encuentran saldos dentro del rubro de BIENES MUEBLES que provienen de las Instituciones que antecedieron al Fideicomiso Fondo de Ayuda, Asistencia y Reparación de Daño a las Víctimas y Ofendidos, los cuales no cuentan con ningún soporte documental, razón por la cual, deberán realizarse los procedimientos administrativos que correspondan ante el Comité de Desincorporación Patrimonial de Bienes Muebles de la Administración Pública del Ejecutivo del Estado, para finalizar la conciliación.

3. Conciliación de los Flujos de Efectivo Netos de las Actividades de Operación y la cuenta de Ahorro/Desahorro antes de Rubros Extraordinarios.

	2016	2015
<b>Ahorro/Desahorro antes de rubros Extraordinarios</b>	<b>34,784</b>	<b>0</b>
<i>Movimientos de partidas (o rubros) que no afectan al efectivo.</i>		
Orígenes de Inversión	252,857	0
Otros Orígenes de Inversión	17,163	0
Aplicaciones de Inversión	20,942	0
Otras Aplicaciones de Inversión	1,319,099	0
Otros Orígenes de Financiamiento	0	0
Otras Aplicaciones de Financiamiento	0	0
Incremento/Disminución Neta en el Efectivo y Equivalentes al Efectivo	1,035,237	0

V) CONCILIACIÓN ENTRE LOS INGRESOS PRESUPUESTARIOS Y CONTABLES, ASÍ COMO ENTRE LOS EGRESOS PRESUPUESTARIOS Y LOS GASTOS CONTABLES

<b>Fideicomiso Fondo de Ayuda, Asistencia y Reparación de Daño a las Víctimas y Ofendidos, para el Estado de Tlaxcala</b>		
<b>Conciliación entre los Ingresos Presupuestarios y Contables</b>		
<b>Correspondiente del 1 de Enero al 31 de Diciembre de 2016</b>		
<b>(Cifras en pesos)</b>		
<b>1. Ingresos Presupuestarios</b>		<b>3,402,332</b>

<b>2. Más ingresos contables no presupuestarios</b>		<b>17,163</b>
Incremento por variación de inventarios	-	
Disminución del exceso de estimaciones por pérdida o deterioro u obsolescencia	-	
Disminución del exceso de provisiones	-	
Otros ingresos y beneficios varios	-	
Otros ingresos contables no presupuestarios	17,163	

<b>3. Menos ingresos presupuestarios no contables</b>		<b>-</b>
Productos de capital	-	
Aprovechamientos capital	-	
Ingresos derivados de financiamientos	-	
Otros Ingresos presupuestarios no contables	-	

<b>4. Ingresos Contables (4 = 1 + 2 - 3)</b>		<b>3,419,495</b>
--	--	------------------

<b>Fideicomiso Fondo de Ayuda, Asistencia y Reparación de Daño a las Víctimas y Ofendidos, para el Estado de Tlaxcala</b>		
<b>Conciliación entre los Egresos Presupuestarios y los Gastos Contables</b>		
<b>Correspondiente del 1 de enero al 31 de Diciembre de 2016</b>		
<b>(Cifras en pesos)</b>		
<b>1. Total de egresos (presupuestarios)</b>		<b>3,368,028</b>
<b>2. Menos egresos presupuestarios no contables</b>		<b>-</b>
Mobiliario y equipo de administración	-	
Mobiliario y equipo educacional y recreativo	-	
Equipo e instrumental médico y de laboratorio	-	
Vehículos y equipo de transporte	-	
Equipo de defensa y seguridad	-	
Maquinaria, otros equipos y herramientas	-	
Activos biológicos	-	
Bienes inmuebles	-	
Activos intangibles	-	
Obra pública en bienes propios	-	
Acciones y participaciones de capital	-	
Compra de títulos y valores	-	
Inversiones en fideicomisos, mandatos y otros análogos	-	
Provisiones para contingencias y otras erogaciones	-	
Amortización de la deuda pública	-	
Adeudos de ejercicios fiscales anteriores (ADEFAS)	-	
Otros Egresos Presupuestales No Contables	-	
<b>3. Más Gasto Contables No Presupuestales</b>		<b>20,942</b>
Estimaciones, depreciaciones, deterioros, obsolescencia y amortizaciones	-	
Provisiones	-	
Disminución de inventarios	-	
Aumento por insuficiencia de estimaciones por pérdida o deterioro u obsolescencia	-	
Aumento por insuficiencia de provisiones	-	
Otros Gastos	20,942	
Otros Gastos Contables No Presupuestales	-	
<b>4. Total de Gasto Contable (4 = 1 - 2 + 3)</b>		<b>3,388,970</b>

Bajo protesta de decir verdad declaramos que los Estados Financieros y sus Notas son razonablemente correctos y responsabilidad del emisor

\_\_\_\_\_  
Lic. Leonardo Adrián Luna Ramírez  
Director del Fondo de Ayuda, Asistencia y Reparación de Daño a las Víctimas y Ofendidos

\_\_\_\_\_  
Lic. Leonardo Adrián Luna Ramírez  
Director del Fondo de Ayuda, Asistencia y Reparación de Daño a las Víctimas y Ofendidos

**b) NOTAS DE MEMORIA (CUENTAS DE ORDEN)**

*Contables:*

Han sido cubiertos en su totalidad todos los adeudos que tenía la Institución.

Bajo protesta de decir verdad declaramos que los Estados Financieros y sus Notas son razonablemente correctos y responsabilidad del emisor

---

Lic. Leonardo Adrián Luna Ramírez  
Director del Fondo de Ayuda, Asistencia y Reparación de  
Daño a las Víctimas y Ofendidos

---

Lic. Leonardo Adrián Luna Ramírez  
Director del Fondo de Ayuda, Asistencia y Reparación de  
Daño a las Víctimas y Ofendidos

## c) NOTAS DE GESTIÓN ADMINISTRATIVA

### 1. Introducción

El 18 de febrero de 2015, se publicó en el Periódico Oficial del Gobierno del Estado el Decreto por el que se crea el “Fideicomiso Fondo de Ayuda, Asistencia y Reparación de Daño a las Víctimas y Ofendidos”, para el Estado de Tlaxcala, dado que el Honorable Congreso del Estado previó en el artículo 76 de la Ley de Atención y Protección a Víctimas y Ofendidos del Delito para el Estado de Tlaxcala, la constitución de un fideicomiso público, a fin de operar y administrar los recursos por lo que se integra el Fondo.

Por lo que, con la finalidad de cumplir con el objetivo de establecer las medidas necesarias que contribuyan a garantizar la relación integral, efectiva y eficaz de las víctimas del delito, y toda vez que con la publicación de la Ley de Atención y Protección a Víctimas y Ofendidos del Delito para el Estado de Tlaxcala, desapareció el Fondo de Protección a las Víctimas de los Delitos y Ayuda a los Indigentes Procesados en el Estado de Tlaxcala, resultó necesario la creación de un Fideicomiso Público, al que se le denominó Fideicomiso Fondo de Ayuda, Asistencia y Reparación de Daño a las Víctimas y Ofendidos.

### 2. Panorama Económico y Financiero

El Fideicomiso Fondo de Ayuda, Asistencia y Reparación de Daño a las Víctimas y Ofendidos, para el Estado de Tlaxcala, en el ejercicio 2016 lleva a cabo la operación del Proyecto denominado “Atención integral a víctimas y ofendidos del delito”, el cual es financiado con recursos que le ministra el Gobierno del Estado de Tlaxcala en su totalidad y que tiene por objeto brindar los recursos económicos necesarios para hacer efectivas las medidas de ayuda, asistencia y reparación integral del daño a víctimas y ofendidos, los cuales podrán acceder de manera subsidiaria a los recursos que maneje el Fondo.

### 3. Autorización e Historia

- a) Fecha de creación del ente: El 18 de Febrero de 2015 se publica en el Periódico Oficial del Gobierno del Estado el Decreto que crea el Fideicomiso Fondo de Ayuda, Asistencia y Reparación de Daño a las Víctimas y Ofendidos, para el Estado de Tlaxcala, con personalidad y patrimonio propios.
- b) Con motivo de la publicación de la Ley de Atención y Protección a Víctimas y Ofendidos del Delito para el Estado de Tlaxcala, se abroga el Decreto número 130, y se crean nuevas disposiciones reglamentarias para apoyar a las Víctimas y Ofendidos del Delito.

### 4. Organización y Objeto Social

- a) Objeto social: El Fideicomiso Fondo de Ayuda, Asistencia y Reparación de Daño a las Víctimas y Ofendidos, para el Estado de Tlaxcala es un Fideicomiso Público del Gobierno del Estado de Tlaxcala, dotado de personalidad jurídica y patrimonio propio, constituido por el decreto el 18 de febrero del año 2015, con fundamento en lo dispuesto por los artículos 70 fracción II de la Constitución del Estado Libre y Soberano de Tlaxcala, 72 y 76 de la Ley de Atención y Protección a Víctimas y Ofendidos del Delito para el Estado de Tlaxcala.

## SECTOR PARAESTATAL

---

- b) Principal actividad: De acuerdo a lo previsto por el Art. 8 del Decreto que crea el Fideicomiso Fondo de Ayuda, Asistencia y Reparación de Daño a las Víctimas y Ofendidos, para el Estado de Tlaxcala: la finalidad de este Fideicomiso es brindar los recursos económicos necesarios para hacer efectivas las medidas de ayuda, asistencia y reparación integral del daño a víctimas y ofendidos en los términos previstos por la Ley.
- c) Ejercicio fiscal: 2016
- d) Régimen jurídico: Persona Moral sin fines de lucro.
- e) Consideraciones fiscales del ente: El Fideicomiso Fondo de Ayuda, Asistencia y Reparación a Víctimas y Ofendidos del Delito, para el Estado de Tlaxcala no es contribuyente del Impuesto Sobre la Renta, sin embargo, tiene la obligación de retener y enterar el Impuesto Sobre la Renta sobre sueldos y salario a cargo de sus empleados, según el Art. 96 de la Ley del Impuesto Sobre la Renta. En el caso del Impuesto al Valor Agregado solo acepta la traslación del impuesto por operaciones en la compra de bienes y servicios según el Art.3 de la Ley del Impuesto al Valor Agregado; y retiene y entera el Impuesto al Valor Agregado y el Impuesto sobre la Renta por operaciones celebradas con personas físicas por concepto de pago de honorarios y arrendamiento de bienes.
- f) Tipo de contribuciones que está obligado a pagar o retener:
- Entero de retenciones mensuales de ISR por ingresos asimilados a salarios
  - Declaración Informativa Anual de retenciones de ISR por sueldos y salarios e ingresos asimilados a salarios
  - Entero mensual de retención de ISR por servicios profesionales
  - Declaración informativa anual de pagos y retenciones de servicios profesionales.

g) Estructura organizacional básica:

ORGANIGRAMA DEL FIDEICOMISO FONDO DE AYUDA, ASISTENCIA Y REPARACIÓN DE DAÑO A LAS VÍCTIMAS Y OFENDIDOS, DEL ESTADO DE TLAXCALA.

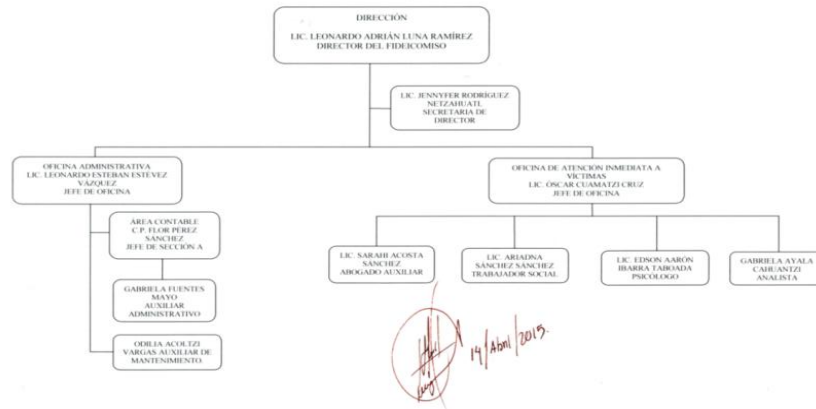

**5. Bases de Preparación de los Estados Financieros**

- a) El Fideicomiso Fondo de Ayuda, Asistencia y Reparación de Víctimas y Ofendidos, para el Estado de Tlaxcala observa la normatividad emitida por el CONAC y las disposiciones legales aplicables.
- b) La contabilidad del Fideicomiso Fondo de Ayuda, Asistencia y Reparación de Daño a las Víctimas y Ofendidos, para el Estado de Tlaxcala se lleva con base acumulativa, entendiéndose por esto el registro de las operaciones devengadas, para determinar costos y facilitar la formulación, ejercicio y evaluación de presupuestos y programas, logrando la homologación y seguimiento de principios y normas para el registro contable y presupuestal en todas sus fases.

Las principales particularidades del Sistema de Contabilidad Gubernamental del Fideicomiso son:

- La integración de la cuenta contable es alfanumérica.
- La Unidad o Ente Responsable se identifica dentro de la cuenta contable.
- Se establecen códigos de control, como complemento de las cuentas, subcuentas y sub-subcuentas contables que identifican a Entidades, personas, objetos, etc. En relación directa con cada una de ellas.
- El Fideicomiso cuenta con su propio Plan de Cuentas.
- El Fideicomiso cuenta con un Manual de Contabilidad Gubernamental.
- El Fideicomiso cuenta con su Clasificador de Rubros de Ingreso.
- El Fideicomiso cuenta con su Clasificador de Objeto del Gasto.

Las bases de medición utilizadas para la elaboración de los estados financieros: costo histórico.

c) Postulados básicos:

Los postulados básicos representan el marco de referencia para uniformar los métodos, procedimientos y prácticas contables, así como organizar y mantener una efectiva sistematización que permita la obtención de información veraz en forma clara y concisa, en este sentido, se constituyen en el sustento técnico de la Contabilidad Gubernamental.

**OBJETIVO**

La aplicación y observancia de los Postulados en el registro contable, patrimonial y presupuestario de las operaciones; así como, en la preparación de informes, hace posible obtener información que por sus características de oportunidad, confiabilidad y comparabilidad, resulta una verdadera base para la toma de decisiones.

**ÁMBITO DE APLICACIÓN**

Todos los entes públicos.

Postulados Básicos:

**ENTE PÚBLICO:** Se considera ente público a toda dependencia o entidad gubernamental, plenamente identificable, que ha sido creado por mandato Constitucional, Ley o Decreto.

**EXISTENCIA PERMANENTE:** El ente público tiene existencia permanente, salvo modificación posterior al mandato Constitucional, Ley o Decreto que lo creó, en la que se especifique lo contrario.

**PERÍODO CONTABLE:** La vida del ente público se divide en períodos uniformes de un año calendario, para efectos del registro de sus operaciones y de rendición de cuentas.

**REVELACIÓN SUFICIENTE:** Los Estados Financieros deben incluir información suficiente para mostrar amplia y claramente los resultados y la situación financiera del ente público, sustentada en la contabilización de cada una de las transacciones en términos brutos con base en la documentación contable original que las respalde y cumpliendo con las características cualitativas que se requiere.

**IMPORTANCIA RELATIVA:** Los estados contables, presupuestarios y patrimoniales, deben mostrar todas las partidas y elementos que son de importancia para tomar decisiones, efectuar evaluaciones y rendir cuentas.

**INTEGRACIÓN DE LA INFORMACIÓN:** La información de los diferentes entes públicos, se integra en la contabilidad, en los mismos términos que se presentan en el Decreto del Presupuesto de Egresos y en la Ley de Ingresos de la Federación.

**CONTROL PRESUPUESTARIO:** El registro presupuestario de la ejecución del ingreso y el ejercicio del gasto en entes públicos se debe reflejar en la contabilidad, considerando sus efectos patrimoniales y su vinculación con los objetivos determinados.

**BASE EN DEVENGADO:** La contabilización de las transacciones de gasto se reconocerán conforme a la fecha de su realización, independientemente de su pago; las de ingreso cuando se realicen efectivamente y/o se registrarán en los activos correspondientes cuando exista jurídicamente el derecho de cobro.

**COSTO HISTÓRICO:** Los derechos, obligaciones y transformaciones patrimoniales se deben registrar reconociendo el importe inicial conforme a la documentación comprobatoria y justificativa que los respalde, identificando claramente los diferentes componentes que los integran.

**DUALIDAD ECONÓMICA:** El ente público debe reconocer en la contabilidad la representación dual de las transacciones aplicando la teoría del cargo y del abono, conforme a los derechos y obligaciones, ya sean derivados de los presupuestos públicos, así como de aquéllos de origen patrimonial y no presupuestario.

**CUANTIFICACIÓN EN TÉRMINOS MONETARIO:** Los derechos, obligaciones y en general las transacciones o transferencias patrimoniales que realiza el ente público, se registran en moneda nacional.



## SECTOR PARAESTATAL

**CONSISTENCIA:** Ante la existencia de operaciones similares en un ente público, debe corresponder un mismo tratamiento contable, el cual debe permanecer a través del tiempo, en tanto no cambie la sustancia económica de las operaciones para conocer su evaluación mediante la comparación de los Estados Financieros de éste, o su posición en relación con otros entes económicos.

**CUMPLIMIENTO DE DISPOSICIONES LEGALES:** El ente público debe observar las disposiciones legales que le sean aplicables en toda transacción, en su registro y en general, en cualquier aspecto relacionado con el sistema contable y presupuestario.

### 6. Políticas de Contabilidad Significativas

- a) Actualización: NO APLICA.
- b) Operaciones en el extranjero: NO APLICA.
- c) Método de valuación de la inversión en acciones en el Sector Paraestatal: NO APLICA.
- d) Sistema y método de valuación de inventarios: NO APLICA.
- e) Beneficios a empleados: NO APLICA.
- f) Provisiones: NO APLICA.
- g) Reservas: NO APLICA.
- h) Cambios en políticas contables y corrección de errores: El Fideicomiso Fondo de Ayuda, Asistencia y Reparación de Daño a las Víctimas y Ofendidos, para el Estado de Tlaxcala hereda los saldos contables del Fondo de Protección a las Víctimas de los Delitos y Ayuda a los Indigentes Procesados en el Estado de Tlaxcala, el cual seguía la política de registrar sus operaciones con base a flujo de efectivo y solo en caso de no ser cubierta en su totalidad la inversión o el gasto e creaban las provisiones correspondientes. Al dar cumplimiento a lo señalado por la Ley General de Contabilidad Gubernamental publicada el 31 de diciembre de 2008 y los documentos emitidos por el Consejo Nacional de Armonización Contable, la contabilidad se llevará con base acumulativa.
- i) Reclasificaciones: El importe total del saldo de BIENES MUEBLES E INMUEBLES que formaban parte de las cuentas de patrimonio se reclasifica a la partida 3.2.5 Rectificaciones de Resultados de Ejercicios Anteriores.
- j) Depuración y cancelación de saldos: NO APLICA.

### 7. Posición en Moneda Extranjera y Protección por Riesgo Cambiario

NO APLICA

### 8. Reporte Analítico del Activo

NO APLICA

### 9. Fideicomisos, Mandatos y Análogos

El 22 de enero de 2016 se firma el contrato de Fideicomiso Público de Administración y Pago denominado "Fondo de Ayuda, Asistencia y Reparación de Daño a las Víctimas y Ofendidos, entre el Gobierno del Estado de Tlaxcala, a través de su Secretaría de Planeación y Finanzas, en su calidad de fideicomitente y el Banco del Ahorro Nacional y Servicios Financieros, Sociedad Nacional de Crédito, Institución de Banca de Desarrollo, en su carácter de Institución Fiduciaria y la Comisión Ejecutiva de Atención a Víctimas y Ofendidos del Estado de Tlaxcala.

De conformidad con lo que establece el artículo 72 de la Ley de Atención y Protección a Víctimas y Ofendidos del Delito para el Estado de Tlaxcala, se establece la existencia de un Fondo, el cual tendrá por objeto brindar los recursos económicos necesarios para hacer efectivas las medidas de ayuda, asistencia y reparación integral del daño a las víctimas y ofendidos, al cual podrán acceder en términos de lo dispuesto por el artículo 36 de la Ley en mención.

**10. Reporte de la Recaudación**

NO APLICA

**11. Información sobre la Deuda y el Reporte Analítico de la Deuda**

NO APLICA

**12. Calificaciones otorgadas**

NO APLICA

**13. Proceso de Mejora**

NO APLICA

**14. Información por Segmentos**

NO APLICA

**15. Eventos Posteriores al Cierre**

NO APLICA

**16. Partes Relacionadas**

NO APLICA

Bajo protesta de decir verdad declaramos que los Estados Financieros y sus Notas son razonablemente correctos y responsabilidad del emisor

\_\_\_\_\_  
Lic. Leonardo Adrián Luna Ramírez  
Director del Fondo de Ayuda, Asistencia y Reparación de  
Daño a las Víctimas y Ofendidos

\_\_\_\_\_  
Lic. Leonardo Adrián Luna Ramírez  
Director del Fondo de Ayuda, Asistencia y Reparación de  
Daño a las Víctimas y Ofendidos



# Información Presupuestaria

SECTOR PARAESTATAL

Cuenta Pública 2016  
Sector Paraestatal  
Estado Analítico de Ingresos  
Del 1 de enero al 31 de Diciembre de 2016

Rubro de Ingresos	Ingreso					Diferencia (6 = 5 - 1)
	Estimado	Ampliaciones y Reducciones	Modificado	Devengado	Recaudado	
	(1)	(2)	(3= 1 + 2)	(4)	(5)	
Impuestos	-	-	-	-	-	-
Cuotas y Aportaciones de Seguridad Social	-	-	-	-	-	-
Contribuciones de Mejoras	-	-	-	-	-	-
Derechos	-	-	-	-	-	-
Productos	-	-	-	-	-	-
Corriente	-	-	-	-	-	-
Capital	-	-	-	-	-	-
Aprovechamientos	-	-	-	-	-	-
Corriente	-	-	-	-	-	-
Capital	-	-	-	-	-	-
Ingresos por Ventas de Bienes y Servicios	-	-	-	-	-	-
Participaciones y Aportaciones	-	-	-	-	-	-
Transferencias, Asignaciones, Subsidios y Otras Ayudas	2,516,000	886,332	3,402,332	3,402,332	3,402,332	886,332
Ingresos Derivados de Financiamientos	-	-	-	-	-	-
<b>Total</b>	<b>2,516,000</b>	<b>886,332</b>	<b>3,402,332</b>	<b>3,402,332</b>	<b>3,402,332</b>	<b>886,332</b>
				<b>Ingresos excedentes¹</b>		

Estado Analítico de Ingresos Por Fuente de Financiamiento	Ingreso					Diferencia (6 = 5 - 1)
	Estimado	Ampliaciones y Reducciones	Modificado	Devengado	Recaudado	
	(1)	(2)	(3= 1 + 2)	(4)	(5)	
<b>Ingresos del Gobierno</b>	<b>2,516,000</b>	<b>886,332</b>	<b>3,402,332</b>	<b>3,402,332</b>	<b>3,402,332</b>	<b>886,332</b>
Impuestos	-	-	-	-	-	-
Contribuciones de Mejoras	-	-	-	-	-	-
Derechos	-	-	-	-	-	-
Productos	-	-	-	-	-	-
Corriente	-	-	-	-	-	-
Capital	-	-	-	-	-	-
Aprovechamientos	-	-	-	-	-	-
Corriente	-	-	-	-	-	-
Capital	-	-	-	-	-	-
Participaciones y Aportaciones	-	-	-	-	-	-
Transferencias, Asignaciones, Subsidios y Otras Ayudas	2,516,000	886,332	3,402,332	3,402,332	3,402,332	886,332
<b>Ingresos de Organismos y Empresas</b>	-	-	-	-	-	-
Cuotas y Aportaciones de Seguridad Social	-	-	-	-	-	-
Ingresos por Ventas de Bienes y Servicios	-	-	-	-	-	-
Transferencias, Asignaciones, Subsidios y Otras Ayudas	-	-	-	-	-	-
<b>Ingresos derivados de financiamiento</b>	-	-	-	-	-	-
Ingresos Derivados de Financiamientos	-	-	-	-	-	-
<b>Total</b>	<b>2,516,000</b>	<b>886,332</b>	<b>3,402,332</b>	<b>3,402,332</b>	<b>3,402,332</b>	<b>886,332</b>
				<b>Ingresos excedentes¹</b>		

**Cuenta Pública 2016**  
**Sector Paraestatal**  
**Estado Analítico del Ejercicio del Presupuesto de Egresos**  
**Clasificación Administrativa**  
**Del 1 de enero al 31 de Diciembre de 2016**

Concepto	Egresos					Subejercicio
	Aprobado	Ampliaciones/ (Reducciones)	Modificado	Devengado	Pagado	
	1	2	3 = (1 + 2)	4	5	
Fideicomiso Fondo de Ayuda, Asistencia y Reparación de Daño a las Víctimas y Ofendidos	2,516,000	886,332	3,402,332	3,389,257	3,388,970	13,075
<b>Total del Gasto</b>	<b>2,516,000</b>	<b>886,332</b>	<b>3,402,332</b>	<b>3,389,257</b>	<b>3,388,970</b>	<b>13,075</b>

SECTOR PARAESTATAL

**Cuenta Pública 2016**  
**Sector Paraestatal**  
**Estado Analítico del Ejercicio del Presupuesto de Egresos**  
**Clasificación por Objeto del Gasto (Capítulo y Concepto)**  
**Del 1 de enero al 31 de Diciembre de 2016**

Concepto	Egresos					Subejercicio
	Aprobado	Ampliaciones/ (Reducciones)	Modificado	Devengado	Pagado	
	1	2	3 = (1 + 2)	4	5	
Servicios Personales	<b>1,070,000</b>	<b>434,046</b>	<b>1,504,046</b>	<b>1,504,045</b>	<b>1,503,758</b>	<b>1</b>
Remuneraciones al Personal de Carácter Permanente	899,500	7,059	892,441	892,441	892,441	-
Remuneraciones al Personal de Carácter Transitorio	-	-	-	-	-	-
Remuneraciones Adicionales y Especiales	145,000	10,601	155,601	155,601	155,314	-
Seguridad Social	-	-	-	-	-	-
Otras Prestaciones Sociales y Económicas	25,500	430,504	456,004	456,003	456,003	1
Previsiones	-	-	-	-	-	-
Pago de Estímulos a Servidores Públicos	-	-	-	-	-	-
Materiales y Suministros	<b>591,000</b>	-	<b>591,000</b>	<b>588,312</b>	<b>588,312</b>	<b>2,688</b>
Materiales de Administración, Emisión de Documentos y Artículos Oficiales	86,000	1,192	87,192	86,640	86,640	552
Alimentos y Utensilios	341,000	-	341,000	340,998	340,998	2
Materias Primas y Materiales de Producción y Comercialización	-	-	-	-	-	-
Materiales y Artículos de Construcción y de Reparación	13,000	582	12,418	12,388	12,388	30
Productos Químicos, Farmacéuticos y de Laboratorio	500	75	425	400	400	25
Combustibles, Lubricantes y Aditivos	138,000	20	138,020	138,020	138,020	-
Vestuario, Blancos, Prendas de Protección y Artículos Deportivos	8,000	120	8,120	8,120	8,120	-
Materiales y Suministros Para Seguridad	-	-	-	-	-	-
Herramientas, Refacciones y Accesorios Menores	4,500	675	3,825	1,746	1,746	2,079
Servicios Generales	<b>273,000</b>	<b>452,286</b>	<b>725,286</b>	<b>716,958</b>	<b>716,958</b>	<b>8,328</b>
Servicios Básicos	157,500	454,418	611,918	607,769	607,769	4,149
Servicios de Arrendamiento	-	-	-	-	-	-
Servicios Profesionales, Científicos, Técnicos y Otros Servicios	11,000	868	11,868	11,591	11,591	277
Servicios Financieros, Bancarios y Comerciales	35,000	-	35,000	35,000	35,000	-
Servicios de Instalación, Reparación, Mantenimiento y Conservación	42,000	1,050	40,950	40,683	40,683	267
Servicios de Comunicación Social y Publicidad.	-	-	-	-	-	-
Servicios de Traslado y Viáticos	20,500	900	19,600	18,381	18,381	1,219
Servicios Oficiales	-	-	-	-	-	-
Otros Servicios Generales	7,000	1,050	5,950	3,534	3,534	2,416

**Cuenta Pública 2016**  
**Sector Paraestatal**  
**Estado Analítico del Ejercicio del Presupuesto de Egresos**  
**Clasificación por Objeto del Gasto (Capítulo y Concepto)**  
**Del 1 de enero al 31 de Diciembre de 2016**

Concepto	Egresos					Subejercicio 6 = ( 3 - 4 )
	Aprobado	Ampliaciones/ (Reducciones)	Modificado	Devengado	Pagado	
	1	2	3 = ( 1 + 2 )	4	5	
Transferencias, Asignaciones, Subsidios y Otras Ayudas	559,000	-	559,000	559,000	559,000	-
Transferencias Internas y Asignaciones al Sector Público	-	-	-	-	-	-
Transferencias al Resto del Sector Público	-	-	-	-	-	-
Subsidios y Subvenciones	-	-	-	-	-	-
Ayudas Sociales	559,000	-	559,000	559,000	559,000	-
Pensiones y Jubilaciones	-	-	-	-	-	-
Transferencias a Fideicomisos, Mandatos y Otros Análogos	-	-	-	-	-	-
Transferencias a la Seguridad Social	-	-	-	-	-	-
Donativos	-	-	-	-	-	-
Transferencias al Exterior	-	-	-	-	-	-
Bienes Muebles, Inmuebles e Intangibles	23,000	-	23,000	20,942	20,942	2,058
Mobiliario y Equipo de Administración	23,000	-	23,000	20,942	20,942	2,058
Mobiliario y Equipo Educativo y Recreativo	-	-	-	-	-	-
Equipo e Instrumental Médico y de Laboratorio	-	-	-	-	-	-
Vehículos y Equipo de Transporte	-	-	-	-	-	-
Equipo de Defensa y Seguridad	-	-	-	-	-	-
Maquinaria, Otros Equipos y Herramientas	-	-	-	-	-	-
Activos Biológicos	-	-	-	-	-	-
Bienes Inmuebles	-	-	-	-	-	-
Activos Intangibles	-	-	-	-	-	-
Inversión Pública	-	-	-	-	-	-
Obra Pública en Bienes de Dominio Público	-	-	-	-	-	-
Obra Pública en Bienes Propios	-	-	-	-	-	-
Proyectos Productivos y Acciones de Fomento	-	-	-	-	-	-

SECTOR PARAESTATAL

Cuenta Pública 2016  
Sector Paraestatal  
Estado Analítico del Ejercicio del Presupuesto de Egresos  
Clasificación por Objeto del Gasto (Capítulo y Concepto)  
Del 1 de enero al 31 de Diciembre de 2016

Concepto	Egresos					Subejercicio 6 = ( 3 - 4 )
	Aprobado	Ampliaciones/ (Reducciones)	Modificado	Devengado	Pagado	
	1	2	3 = ( 1 + 2 )	4	5	
Inversiones Financieras y Otras Provisiones	-	-	-	-	-	-
Inversiones Para el Fomento de Actividades Productivas.	-	-	-	-	-	-
Acciones y Participaciones de Capital	-	-	-	-	-	-
Compra de Títulos y Valores	-	-	-	-	-	-
Concesión de Préstamos	-	-	-	-	-	-
Inversiones en Fideicomisos, Mandatos y Otros Análogos	-	-	-	-	-	-
Otras Inversiones Financieras	-	-	-	-	-	-
Provisiones para Contingencias y Otras Erogaciones Especiales	-	-	-	-	-	-
Participaciones y Aportaciones	-	-	-	-	-	-
Participaciones	-	-	-	-	-	-
Aportaciones	-	-	-	-	-	-
Convenios	-	-	-	-	-	-
Deuda Pública	-	-	-	-	-	-
Amortización de la Deuda Pública	-	-	-	-	-	-
Intereses de la Deuda Pública	-	-	-	-	-	-
Comisiones de la Deuda Pública	-	-	-	-	-	-
Gastos de la Deuda Pública	-	-	-	-	-	-
Costo por Coberturas	-	-	-	-	-	-
Apoyos Financieros	-	-	-	-	-	-
Adeudos de Ejercicios Fiscales Anteriores (Adefas)	-	-	-	-	-	-
<b>Total del Gasto</b>	<b>2,516,000</b>	<b>886,332</b>	<b>3,402,332</b>	<b>3,389,257</b>	<b>3,388,970</b>	<b>13,075</b>



**Cuenta Pública 2016**  
**Sector Paraestatal**  
**Estado Analítico del Ejercicio del Presupuesto de Egresos**  
**Clasificación Económica (por Tipo de Gasto)**  
**Del 1 de enero al 31 de Diciembre de 2016**

Concepto	Egresos					Subejercicio
	Aprobado	Ampliaciones/ (Reducciones)	Modificado	Devengado	Pagado	
	1	2	3 = ( 1 + 2 )	4	5	
<b>Gasto Corriente</b>	2,493,000	886,332	3,379,332	3,368,315	3,368,028	11,017
<b>Gasto de Capital</b>	23,000	-	23,000	20,942	20,942	2,058
<b>Amortización de la Deuda y Disminución de Pasivos</b>	-	-	-	-	-	-
<b>Total del Gasto</b>	<b>2,516,000</b>	<b>886,332</b>	<b>3,402,332</b>	<b>3,389,257</b>	<b>3,388,970</b>	<b>13,075</b>

SECTOR PARAESTATAL

**Cuenta Pública 2016**  
**Sector Paraestatal**  
**Estado Analítico del Ejercicio del Presupuesto de Egresos**  
**Clasificación Funcional (Finalidad y Función)**  
**Del 1 de enero al 31 de Diciembre 2016**

Concepto	Egresos					Subejercicio
	Aprobado	Ampliaciones/ (Reducciones)	Modificado	Devengado	Pagado	
	1	2	3 = (1 + 2)	4	5	
<b>Gobierno</b>	-	-	-	-	-	-
Legislación	-	-	-	-	-	-
Justicia	-	-	-	-	-	-
Coordinación de la Política de Gobierno	-	-	-	-	-	-
Relaciones Exteriores	-	-	-	-	-	-
Asuntos Financieros y Hacendarios	-	-	-	-	-	-
Seguridad Nacional	-	-	-	-	-	-
Asuntos de Orden Público y de Seguridad Interior	-	-	-	-	-	-
Otros Servicios Generales	-	-	-	-	-	-
<b>Desarrollo Social</b>	<b>2,516,000</b>	<b>886,332</b>	<b>3,402,332</b>	<b>3,389,257</b>	<b>3,388,970</b>	<b>13,075</b>
Protección Ambiental	-	-	-	-	-	-
Vivienda y Servicios a la Comunidad	-	-	-	-	-	-
Salud	-	-	-	-	-	-
Recreación, Cultura y Otras Manifestaciones Sociales	-	-	-	-	-	-
Educación	-	-	-	-	-	-
Protección Social	2,516,000	886,332	3,402,332	3,389,257	3,388,970	13,075
Otros Asuntos Sociales	-	-	-	-	-	-
<b>Desarrollo Económico</b>	-	-	-	-	-	-
Asuntos Económicos, Comerciales y Laborales en General	-	-	-	-	-	-
Agropecuaria, Silvicultura, Pesca y Caza	-	-	-	-	-	-
Combustibles y Energía	-	-	-	-	-	-
Minería, Manufacturas y Construcción	-	-	-	-	-	-
Transporte	-	-	-	-	-	-
Comunicaciones	-	-	-	-	-	-
Turismo	-	-	-	-	-	-
Ciencia, Tecnología e Innovación	-	-	-	-	-	-
Otras Industrias y Otros Asuntos Económicos	-	-	-	-	-	-
<b>Otras no Clasificadas en Funciones Anteriores</b>	-	-	-	-	-	-
Transacciones de la Deuda Pública / Costo Financiero de la Deuda	-	-	-	-	-	-
Transferencias, Participaciones y Aportaciones entre Diferentes Niveles y Ordenes de Gobierno	-	-	-	-	-	-
Saneamiento del Sistema Financiero	-	-	-	-	-	-
Adeudos de Ejercicios Fiscales Anteriores	-	-	-	-	-	-
<b>Total del Gasto</b>	<b>2,516,000</b>	<b>886,332</b>	<b>3,402,332</b>	<b>3,389,257</b>	<b>3,388,970</b>	<b>13,075</b>

**Cuenta Pública 2016**  
**Sector Paraestatal**  
**Endeudamiento Neto**  
**Del 1 de enero al 31 de Diciembre de 2016**

Identificación de Crédito o Instrumento	Contratación / Colocación	Amortización	Endeudamiento Neto
	A	B	C = A - B
<b>Créditos Bancarios</b>			
Total Créditos Bancarios	0	0	0
<b>Otros Instrumentos de Deuda</b>			
Total Otros Instrumentos de Deuda	0	0	0
TOTAL	0	0	0

SECTOR PARAESTATAL

**Cuenta Pública 2016**  
**Sector Paraestatal**  
**Intereses de la Deuda**  
**Del 1 de enero al 31 de Diciembre de 2016**

Identificación de Crédito o Instrumento	Devengado	Pagado
<b>Créditos Bancarios</b>		
Total de Intereses de Créditos Bancarios	0	0
<b>Otros Instrumentos de Deuda</b>		
Total de Intereses de Otros Instrumentos de Deuda	0	0
TOTAL	0	0

**Sector Paraestatal**  
**Indicadores de Postura Fiscal**  
**Del 1 de enero al 31 de Diciembre de 2016**

Concepto	Estimado	Devengado	Pagado <sup>3</sup>
<b>I. Ingresos Presupuestarios (I=1+2)</b>	2,516,000	3,402,332	3,402,332
1. Ingresos del Gobierno de la Entidad Federativa <sup>1</sup>	-	-	-
2. Ingresos del Sector Paraestatal <sup>1</sup>	2,516,000	3,402,332	3,402,332
<b>II. Egresos Presupuestarios (II=3+4)</b>	2,516,000	3,389,257	3,388,970
3. Egresos del Gobierno de la Entidad Federativa <sup>2</sup>	-	-	-
4. Egresos del Sector Paraestatal <sup>2</sup>	2,516,000	3,389,257	3,388,970
<b>III. Balance Presupuestario (Superávit o Déficit) (III = I - II)</b>	-	13,075	13,362

Concepto	Estimado	Devengado	Pagado <sup>3</sup>
<b>III. Balance presupuestario (Superávit o Déficit)</b>	-	13,075	13,362
<b>IV. Intereses, Comisiones y Gastos de la Deuda</b>			
<b>V. Balance Primario ( Superávit o Déficit) (V= III - IV)</b>	-	13,075	13,362

Concepto	Estimado	Devengado	Pagado <sup>3</sup>
<b>A. Financiamiento</b>	-	-	3,402,332
<b>B. Amortización de la deuda</b>	-	-	0
<b>C. Endeudamiento ó desendeudamiento (C = A - B)</b>	-	-	3,402,332

1 Los Ingresos que se presentan son los ingresos presupuestario totales sin incluir los ingresos por financiamientos. Los Ingresos del Gobierno de la Entidad Federativa corresponden a los del Poder Ejecutivo, Legislativo Judicial y Autónomos

2 Los egresos que se presentan son los egresos presupuestarios totales sin incluir los egresos por amortización. Los egresos del Gobierno de la Entidad Federativa corresponden a los del Poder Ejecutivo, Legislativo, Judicial y Órganos Autónomos

3 Para Ingresos se reportan los ingresos recaudados; para egresos se reportan los egresos pagados



# Información Programática

## SECTOR PARAESTATAL

**Cuenta Pública 2016**  
**Sector Paraestatal**  
**Gasto por Categoría Programática**  
**Del 1 de enero al 31 de Diciembre 2016**

Concepto	Egresos					Subejercicio
	Aprobado	Ampliaciones/ (Reducciones)	Modificado	Devengado	Pagado	
	1	2	3 = (1 + 2)	4	5	
<b>Programas</b>						
Subsidios: Sector Social y Privado o Entidades Federativas y Municipios	-	-	-	-	-	-
Sujetos a Reglas de Operación	-	-	-	-	-	-
Otros Subsidios	-	-	-	-	-	-
Desempeño de las Funciones	2,516,000	886,332	3,402,332	3,389,257	3,388,970	13,075
Prestación de Servicios Públicos	2,516,000	886,332	3,402,332	3,389,257	3,388,970	13,075
Provisión de Bienes Públicos	-	-	-	-	-	-
Planeación, seguimiento y evaluación de políticas públicas	-	-	-	-	-	-
Promoción y fomento	-	-	-	-	-	-
Regulación y supervisión	-	-	-	-	-	-
Funciones de las Fuerzas Armadas (Únicamente Gobierno Federal)	-	-	-	-	-	-
Específicos	-	-	-	-	-	-
Proyectos de Inversión	-	-	-	-	-	-
Administrativos y de Apoyo	-	-	-	-	-	-
Apoyo al proceso presupuestario y para mejorar la eficiencia institucional	-	-	-	-	-	-
Apoyo a la función pública y al mejoramiento de la gestión	-	-	-	-	-	-
Operaciones ajenas	-	-	-	-	-	-
Compromisos	-	-	-	-	-	-
Obligaciones de cumplimiento de resolución jurisdiccional	-	-	-	-	-	-
Desastres Naturales	-	-	-	-	-	-
Obligaciones	-	-	-	-	-	-
Pensiones y jubilaciones	-	-	-	-	-	-
Aportaciones a la seguridad social	-	-	-	-	-	-
Aportaciones a fondos de estabilización	-	-	-	-	-	-
Aportaciones a fondos de inversión y reestructura de pensiones	-	-	-	-	-	-
Programas de Gasto Federalizado (Gobierno Federal)	-	-	-	-	-	-
Gasto Federalizado	-	-	-	-	-	-
Participaciones a entidades federativas y municipios	-	-	-	-	-	-
Costo financiero, deuda o apoyos a deudores y ahorradores de la banca	-	-	-	-	-	-
Adeudos de ejercicios fiscales anteriores	-	-	-	-	-	-
<b>Total del Gasto</b>	<b>2,516,000</b>	<b>886,332</b>	<b>3,402,332</b>	<b>3,389,257</b>	<b>3,388,970</b>	<b>13,075</b>

**PROGRAMAS Y PROYECTOS DE INVERSIÓN**

(Formato libre)

NO APLICA



# SECTOR PARAESTATAL

## INDICADORES DE RESULTADOS



### GOBIERNO DEL ESTADO DE TLAXCALA

PROYECTO DE PRESUPUESTO DE EGRESOS 2016

### MATRIZ DE INDICADOR PARA RESULTADOS

#### DATOS DE IDENTIFICACIÓN

<b>CLASIFICACIÓN Pp</b>	U. OTROS SUBSIDIOS
<b>PROGRAMA</b>	1. DEMOCRACIA PARTICIPATIVA Y ESTADO DE DERECHO
<b>SUBPROGRAMA</b>	12. FORTALECIMIENTO Y VIGENCIA DEL ESTADO DE DERECHO
<b>DEPENDENCIA</b>	53. FONDO DE AYUDA, ASISTENCIA Y REPARACION DE DAÑO A LAS VÍCTIMAS Y OFENDIDOS
<b>UNIDAD RESPONSABLE</b>	1. DIRECCIÓN GENERAL
<b>PROYECTO</b>	66 - 1U. ATENCIÓN INTEGRAL A VÍCTIMAS Y OFENDIDOS DEL DELITO

NIVEL	OBJETIVO	INDICADOR	MEDIOS DE VERIFICACIÓN	SUPUESTOS
<b>FIN</b>	CONTRIBUIR A LA CONSOLIDACIÓN DEL SISTEMA DE PROCURACIÓN E IMPARTICIÓN DE JUSTICIA GARANTIZANDO EL ACCESO DE LAS VÍCTIMAS Y OFENDIDOS A LOS SERVICIOS INTEGRALES PARA EL EJERCICIO EFECTIVO Y PROTECCIÓN DE SUS DERECHOS.	INDICE DE SATISFACCIÓN DE SERVICIOS INTEGRALES PARA VÍCTIMAS	WWW.TRANSPARENCIAPRESUPUESTARIA.GO B.MX	LA CIUDADANÍA VÍCTIMA DE UN DELITO RECUPERA LA CONFIANZA Y CREDIBILIDAD EN LAS INSTITUCIONES.
<b>PROPÓSITO</b>	DISMINUCIÓN DEL NÚMERO DE VÍCTIMAS Y OFENDIDOS QUE NO RECIBEN SERVICIOS INTEGRALES PARA EL EJERCICIO EFECTIVO Y PROTECCIÓN DE SUS DERECHOS, EN EL ESTADO DE TLAXCALA.	PORCENTAJE DE VÍCTIMAS Y OFENDIDOS ATENDIDOS CON SERVICIOS INTEGRALES	HTTP://FIDEICOMISO-FONDODEAYUDA.TLAXCALA.GOB.MX	LAS VÍCTIMAS Y OFENDIDOS DEL DELITO EJERCEN EFECTIVAMENTE SUS DERECHOS Y MEJORA SU CONDICIÓN DE VÍCTIMA.
<b>COMPONENTE</b>	1. ATENCIÓN Y CANALIZACIÓN OTORGADA.	PORCENTAJE DE VÍCTIMAS QUE RECIBIERON ATENCIÓN Y FUERON CANALIZADAS	HTTP://FIDEICOMISO-FONDODEAYUDA.TLAXCALA.GOB.MX	LA VÍCTIMA U OFENDIDO SE SIENTE APOYADA Y MEJORA SU CONDICIÓN.
	2. SERVICIOS JURÍDICOS PROVEIDOS.	PORCENTAJE DE SERVICIOS JURÍDICOS PROVEIDOS A VÍCTIMAS Y OFENDIDOS	HTTP://FIDEICOMISO-FONDODEAYUDA.TLAXCALA.GOB.MX	LA VÍCTIMA U OFENDIDO SE SIENTE SEGURA Y EJERCE SUS DERECHOS.
	3. MEDIDAS DE AYUDA Y ASISTENCIA OTORGADA.	PORCENTAJE DE CUMPLIMIENTO DE ACUERDOS DEL PLENO	HTTP://FIDEICOMISO-FONDODEAYUDA.TLAXCALA.GOB.MX	LA VÍCTIMA U OFENDIDO SE SIENTE RESPALDADA Y SE REDUCE SU VULNERABILIDAD.
<b>ACTIVIDAD</b>	1.1 ATENCIÓN DE PRIMER CONTACTO A VÍCTIMAS Y OFENDIDOS.	PORCENTAJE DE VÍCTIMAS QUE RECIBIERON ATENCIÓN DE PRIMER CONTACTO	HTTP://FIDEICOMISO-FONDODEAYUDA.TLAXCALA.GOB.MXQ	LAS VÍCTIMAS U OFENDIDOS ACUDEN A LA COMISIÓN A UNA ENTREVISTA.
	1.2 ATENCIÓN PSICOLÓGICA A VÍCTIMAS Y OFENDIDOS.	PORCENTAJE DE ATENCIÓN PSICOLÓGICA OTORGADA A VÍCTIMAS Y OFENDIDOS	HTTP://FIDEICOMISO-FONDODEAYUDA.TLAXCALA.GOB.MXQ	LA VÍCTIMA SOLICITA ATENCIÓN PSICOLÓGICA.
	1.3 REALIZACIÓN DEL REGISTRO DE VÍCTIMAS.	PORCENTAJE DE VÍCTIMAS REGISTRADAS	HTTP://FIDEICOMISO-FONDODEAYUDA.TLAXCALA.GOB.MX	LA VÍCTIMA PRESENTA ANTE LA AUTORIDAD COMPETENTE SU DECLARACIÓN Y SOLICITA SU INSCRIPCIÓN AL REGISTRO DE VÍCTIMAS.
	2.1 IMPARTICIÓN DE LA ORIENTACIÓN Y	PORCENTAJE DE IMPARTICIÓN DE	HTTP://FIDEICOMISO-FONDODEAYUDA.	LA VÍCTIMA U OFENDIDO PRESENTA SU



**GOBIERNO DEL ESTADO DE TLAXCALA**  
**PROYECTO DE PRESUPUESTO DE EGRESOS 2016**  
**MATRIZ DE INDICADOR PARA RESULTADOS**

**DATOS DE IDENTIFICACIÓN**

CLASIFICACIÓN Pp	U. OTROS SUBSIDIOS
PROGRAMA	1. DEMOCRACIA PARTICIPATIVA Y ESTADO DE DERECHO
SUBPROGRAMA	12. FORTALECIMIENTO Y VIGENCIA DEL ESTADO DE DERECHO
DEPENDENCIA	53. FONDO DE AYUDA, ASISTENCIA Y REPARACION DE DAÑO A LAS VICTIMAS Y OFENDIDOS
UNIDAD RESPONSABLE	1. DIRECCIÓN GENERAL
PROYECTO	66 - 1U. ATENCION INTEGRAL A VICTIMAS Y OFENDIDOS DEL DELITO

NIVEL	OBJETIVO	INDICADOR	MEDIOS DE VERIFICACIÓN	SUPUESTOS
ACTIVIDAD	ASESORÍA JURÍDICA A VÍCTIMAS Y OFENDIDOS.	ORIENTACIONES Y ASESORIAS JURIDICAS A VÍCTIMAS Y OFENDIDOS	TLAXCALA.GOB.MX	DENUNCIA Y EL MINISTERIO PUBLICO LO REMITE A LA INSTITUCIÓN.
	2.2 REPRESENTACION JURÍDICA A VÍCTIMAS Y OFENDIDOS.	PORCENTAJE DE REPRESENTACIÓN JURÍDICA A VÍCTIMAS Y OFENDIDOS	HTTP://FIDEICOMISO-FONDODEAYUDA.TLAXCALA.GOB.MX	LA VÍCTIMA U OFENDIDO NO CUENTA CON EL RECURSO PARA CONTRATAR UN ASESOR JURIDICO PARTICULAR QUE LO REPRESENTE Y SOLICITA APOYO.
	3.1 OTORGAMIENTO DE RECURSOS PARA MEDIDAS DE AYUDA A VÍCTIMAS Y OFENDIDOS.	PORCENTAJE DE OTORGAMIENTO DE RECURSOS PARA MEDIDAS DE AYUDA A VÍCTIMAS Y OFENDIDOS.	HTTP://FIDEICOMISO-FONDODEAYUDA.TLAXCALA.GOB.MX	LA VÍCTIMA U OFENDIDO SOLICITA AL MINISTERIO PUBLICO O A LA COMISION EJECUTIVA ESTATAL APOYO ECONOMICO.
	3.2 OTORGAMIENTO DE RECURSOS PARA LA ASISTENCIA DE LOS ALBERGUES DE VÍCTIMAS.	PORCENTAJE DE OTORGAMIENTO DE RECURSOS PARA LA ASISTENCIA DE LOS ALBERGUES DE VÍCTIMAS	HTTP://FIDEICOMISO-FONDODEAYUDA.TLAXCALA.GOB.MX	LA AUTORIDAD JUDICIAL REMITE A LOS MENORES VÍCTIMAS PARA SER RESGUARDADOS Y LA INSTITUCIÓN SOLICITA EL RECURSO.

ELABORÓ	RESPONSABLE DEL PROYECTO	AUTOREÓ
LIC. LEONARDO ESTEBAN ESTÁVEZ VAZQUEZ JEFE DE OFICINA	LIC. LEONARDO ADRIÁN LUNA RAMÍREZ DIRECTOR DEL FONDO DE AYUDA, ASISTENCIA Y REPARACION DE DAÑO A LAS VÍCTIMAS Y OFENDIDOS.	LIC. LEONARDO ADRIÁN LUNA RAMÍREZ DIRECTOR



**GOBIERNO DEL ESTADO DE TLAXCALA**  
**PROYECTO DE PRESUPUESTO DE EGRESOS 2016**  
**PROGRAMA OPERATIVO ANUAL**

**53. FONDO DE AYUDA, ASISTENCIA Y REPARACION DE DAÑO A LAS VICTIMAS Y OFENDIDOS**

**MISION**

SOMOS UN FIDEICOMISO PÚBLICO DESTINADO A BRINDAR RECURSOS ECONÓMICOS NECESARIOS PARA HACER EFECTIVAS LAS MEDIDAS DE AYUDA, ASISTENCIA Y REPARACIÓN INTEGRAL DEL DAÑO A VÍCTIMAS Y OFENDIDOS, EN LOS TÉRMINOS PREVISTOS POR LA LEY DE ATENCIÓN Y PROTECCIÓN A VÍCTIMAS Y OFENDIDOS DEL DELITO PARA EL ESTADO DE TLAXCALA.

**VISION**

SER RECONOCIDO POR LA SOCIEDAD DE TLAXCALA COMO UN ORGANISMO PÚBLICO CONFIABLE Y COMPROMETIDO CON LAS VÍCTIMAS Y OFENDIDOS DEL DELITO, PROPORCIONÁNDOLES MEDIDAS DE AYUDA, ASISTENCIA Y REPARACIÓN DEL DAÑO, A EFECTO DE ASEGURAR LA RESTITUCIÓN DE SUS DERECHOS, LO CUAL PERMITIRÁ ELIMINAR EL IMPACTO OCASIONADO POR LA CONDUCTA DELICTIVA Y GARANTIZARÁ SU INCORPORACIÓN A LA VIDA SOCIAL Y ECONÓMICA DEL ESTADO.

**OBJETIVOS**

1. FORTALECER LOS MECANISMOS INSTITUCIONALES PARA GARANTIZAR LA SEGURIDAD DE LAS PERSONAS, FOMENTANDO LA CONFIDENCIALIDAD E INSTAURANDO ESQUEMAS DE SEGURIDAD PARA DISMINUIR LOS RIESGOS EN LA INTEGRIDAD FÍSICA DE LAS VÍCTIMAS.

**ACCIONES A CORTO PLAZO**

1. INCORPORAR EN LOS CENTROS DE ATENCIÓN A VÍCTIMAS, LOS RECURSOS Y METODOS MÁS AVANZADOS PARA EL TRATAMIENTO DE AFECTACIONES DERIVADAS DEL ABUSO, MALTRATO Y AGRESIONES ASOCIADAS A ACTOS DELICTIVOS.
2. GARANTIZAR LA SEGURIDAD DE LAS PERSONAS QUE HAN SIDO VÍCTIMAS DE ALGÚN DELITO.

**ACCIONES A MEDIANO PLAZO**

1. IMPULSAR PROGRAMAS DE ATENCIÓN ESPECIALIZADA PARA NIÑOS MALTRATADOS.

ELABORÓ

LIC. LEONARDO ESTEBAN ESTEVEZ VAZQUEZ

JEFE DE OFICINA

AUTORIZÓ

LIC. LEONARDO ADRIAN LUNA RAMIREZ

DIRECTOR



# Anexos

## SECTOR PARAESTATAL

### Relación de Bienes Muebles que Componen el Patrimonio Cuenta Pública 2016 (Pesos)

Ente Público: Fideicomiso Fondo de Ayuda, Asistencia y Reparación de Daño a las Víctimas y Ofendidos, para el Estado de Tlaxcala

Código	Descripción del Bien Mueble	Valor en libros
5110001	LIBRERO DE PISO ABIERTO DE CUATRO ENTREPAÑOS DE 90 X 30 X 1.90	1,794
5110002	UN LIBRERO DE PISO ABIERTO DE CUATRO ENTREPAÑOS DE 90 X 30 X 1.90	1,794
5110003	SILLA SECRETARIAL	406
5110004	SILLA SECRETARIAL	406
5110005	SILLA SECRETARIAL	406
5110006	SILLA SECRETARIAL	406
5110013	MESA AUXILIAR	857
5110014	MESA AUXILIAR	857
5110015	MESA AUXILIAR	857
5110016	UNA MESA DE JUNTAS OVAL PARA OCHO PERSONAS	2,476
5110017	SILLA DE VISITA	302
5110018	SILLA DE VISITA	302
5110019	UNA MESA MULTIUSOS 1.20X70X75	1,255
5110020	SILLA DE VISITA	302
5110021	SILLA DE VISITA	302
5110022	SILLA DE VISITA	302
5110023	SILLA DE VISITA	302
5110024	SILLA DE VISITA	302
5110025	SILLA DE VISITA	302
5110026	SILLA DE VISITA	302
5110027	SILLA DE VISITA	302
5110028	SILLA DE VISITA	302
5110029	SILLA DE VISITA	302
5110030	SILLA DE VISITA	302
5110032	MESA PARA TELEVISION Y VIDEO 80X70X75	1,410
5110033	MESA PARA JUNTAS RECTANGULAR 1.20X70X75	1,255
5110034	LOCKER 3 PUERTAS 1,80 M	1,091
5110035	LOCKER 3 PUERTAS 1,80 M	1,091
5110036	LOCKER 3 PUERTAS 1,80 M	1,091
5110037	LOCKER 3 PUERTAS 1,80 M	1,091
5110038	LOCKER 3 PUERTAS 1,80 M	1,091
5110039	LOCKER 3 PUERTAS 1,80 M	1,091
5110040	ESCRITORIO RECTANGULAR 1.20*70*75	2,214
5110041	ESCRITORIO RECTANGULAR 1.20*70*75	2,214

**Cuenta Pública 2016  
(Pesos)**

Ente Público: Fideicomiso Fondo de Ayuda, Asistencia y Reparación de Daño a las Víctimas y Ofendidos, para el Estado de Tlaxcala

Código	Descripción del Bien Mueble	Valor en libros
5110042	ESCRITORIO RECTANGULAR 1.20*70*75	2,214
5110043	ESCRITORIO RECTANGULAR 1.20*70*75	2,214
5110044	SILLON EJECUTIVO	1,494
5110047	SILLON EJECUTIVO	1,494
5110048	SILLON EJECUTIVO	1,494
5110049	ARCHIVERO VERTICAL	3,531
5110050	ARCHIVERO VERTICAL	3,531
5110051	ARCHIVERO VERTICAL	3,531
5110052	ARCHIVERO VERTICAL	3,531
5110053	SILLA P/ CAJERO	960
5110055	SILLA ISSO TAPIZADA EN TELA	302
5110056	SILLA ISSO TAPIZADA EN TELA	302
5110057	SILLA ISSO TAPIZADA EN TELA	302
5110058	SILLA ISSO TAPIZADA EN TELA	302
5110059	SILLA ISSO TAPIZADA EN TELA	302
5110060	SILLA ISSO TAPIZADA EN TELA	302
5110061	SILLA ISSO TAPIZADA EN TELA	302
5110067	ARCHIVERO METALICO	1,932
5110069	ENFRIADOR CALENTADOR DE AGUA	2,645
5110071	CESTO PARA BASURA	50
5110072	CESTO PARA BASURA	50
5110073	CESTO PARA BASURA	50
5110074	CESTO PARA BASURA	50
5110075	CESTO PARA BASURA	50
5110083	MESA OVALADA 2.40 CHERRY	4,749
5110084	ESCRITORIO	1,985
5110085	SILLA PRESIDENCIAL	2,499
5110086	SILLA EJECUTIVA	1,999
5110087	SILLA EJECUTIVA	1,999
5110088	SILLA EJECUTIVA	1,999
5110089	SILLA EJECUTIVA	1,999
5110090	SILLA EJECUTIVA	1,999
5110091	SILLA EJECUTIVA	1,999
5110092	SILLA EJECUTIVA	1,999

## SECTOR PARAESTATAL

### Relación de Bienes Muebles que Componen el Patrimonio Cuenta Pública 2016 (Pesos)

Ente Público: Fideicomiso Fondo de Ayuda, Asistencia y Reparación de Daño a las Víctimas y Ofendidos, para el Estado de Tlaxcala

Código	Descripción del Bien Mueble	Valor en libros
5110093	SILLA EJECUTIVA	1,999
5110094	SILLA EJECUTIVA	1,999
5110095	SILLA EJECUTIVA	1,999
5110096	MICROGRABADORA	1
5110097	ARCHIVERO 4 CAJONES CHOCOLATE	3,999
5110098	SILLA EJECUTIVA PIEL CAFÉ	2,899
5110099	ESCRITORIO EJECUTIVO O PORT	7,749
5110100	ARCHIVERO LATERAL FORTE	3,799
5110101	SILLA DE VISITA PIEL CAFÉ	1,500
5110102	SILLA DE VISITA PIEL CAFÉ	1,500
5110103	TELEFONO RCA 2 LINEAS ALAMBR.	999
5110104	TELEFONO RCA MULTI-AURICULAR	1,999
5110105	CAFETERA DIGITAL PROGRAMABLE	339
5110106	CESTO P/ BASURA GRANDE CAFÉ	179
5110107	SET DE ESCRITORIO 4 PZAS	139
5110108	SET DE ESCRITORIO 4 PZAS	139
5110109	SET DE ESCRITORIO 4 PZAS	139
5110110	PROTECTOR ALFOMBRA	399
5110111	ASPIRADORA	2,300
5110112	SALA BALI	11,930
5110113	GRABADORA DIGITAL DE VOZ	5,491
5110114	CAMARA FOTOGRAFICA DIGITAL	2,415
5110115	ESCRITORIO	4,370
5110116	CONJUNTO EJECUTIVO ERGOS	13,225
5110117	MESA DE JUNTAS PTA CURVA 105 X 240 CMS.	6,770
5110118	SILLA EJECUTIVA NEGRA CON MESH	2,399
5110119	SILLA EJECUTIVA NEGRA CON MESH	2,399
5110120	SILLA EJECUTIVA NEGRA CON MESH	2,399
5110121	18 CHAROLAS 30 X 85 CMS.	940
5110122	12 POSTES CALIBRE 18" X 2.20 MTRS.	626
5110176	DISPENSADOR DE AGUA	1,823
5110177	SILLA	398
5110178	SILLA	398
5110179	SILLA	398

**Relación de Bienes Muebles que Componen el Patrimonio  
Cuenta Pública 2016  
(Pesos)**

Ente Público: Fideicomiso Fondo de Ayuda, Asistencia y Reparación de Daño a las Víctimas y Ofendidos, para el Estado de Tlaxcala

Código	Descripción del Bien Mueble	Valor en libros
5110180	SILLA	398
5110181	SILLA	398
5110182	SILLA	398
5110183	SILLA	398
5110184	SILLA	398
5110185	MESA	1,049
	SALDO FONDO PROTECTOR	86,322
	SUBTOTAL	262,661
5150001	UN DISCO WINDOWS PROFESIONAL	2,024
5150002	DOS DISCOS OEM OFFICE BUS 2003	3,214
5150010	TARJETA DE RED INALAMBRIKA	1,208
5150011	TARJETA DE RED INALAMBRIKA	1,208
5150012	UN COI 4.01 USUARIO 4 EMPRESAS WIN CD	3,391
5150014	COMPUTADORA	18,500
5150015	IMPRESORA	5,200
5150016	COMPUTADORA	18,500
5150018	COMPUTADORA	17,848
5150019	IMPRESORA	5,428
5150020	COMPUTADORA	17,848
5150021	IMPRESORA	5,428
5150023	CABLE USB A-B MANHATTAN 317856 1,8 MTRS.	109
5150024	CABLE USB A-B MANHATTAN 317856 1,8 MTRS.	109
5150025	HP OFFICE JET PRO 8500 A PLUS	3,999
5150026	MOUSE MINI OPTICO ALAMB.	199
5150027	MOUSE OPTICO PORTATIL	179
5150028	COMPUTADORA ENSAMBLADA	9,860
5150032	EQUIPO DE COMPUTO	9,976
5150033	EQUIPO DE COMPUTO	9,976
5150034	IMPRESORA MULTIFUNCIONAL LASER	8,816
5150035	IMPRESORA MULTIFUNCIONAL LASER	8,816
5150036	RELOJ BIOMETRICO	2,000
5150037	RELOJ BIOMETRICO	2,494
5150038	RELOJ BIOMETRICO	2,494



## SECTOR PARAESTATAL

### Relación de Bienes Muebles que Componen el Patrimonio Cuenta Pública 2016 (Pesos)

Ente Público: Fideicomiso Fondo de Ayuda, Asistencia y Reparación de Daño a las Víctimas y Ofendidos, para el Estado de Tlaxcala

Código	Descripción del Bien Mueble	Valor en libros
5150039	IMPRESORA MULTIFUNCIONAL LASER	4,899
	SALDO FONDO PROTECTOR	4,948
	SUBTOTAL	168,671
5120003	SILLÓN EJECUTIVO	1,500
5120004	ESCRITORIO 0,120 X 0,75 SPAZIO	1,700
5120008	ESPEJO	420
5120010	MUEBLE DE MADERA 40 * 40 * 80	489
5120011	MUEBLE DE MADERA 40 * 60 * 75	391
5120041	VAPORERA #45	218
5120043	A-VAPORERA #34	158
5120074	ESTANTERIA METALICA	998
5120075	ESTANTERIA METALICA	998
5120076	ESTANTERIA METALICA	998
5120077	ESTANTERIA METALICA	998
5120078	ESTANTERIA METALICA	998
5120079	ESTANTERIA METALICA	998
5120090	MESACOMEDOR 3.00*1.00M	2,500
5120107	CAMA DE ARCO C/COLCHON ORTOPEDICO	1,380
5120108	CAMA DE ARCO C/COLCHON ORTOPEDICO	1,380
5120109	CAMA DE ARCO C/COLCHON ORTOPEDICO	1,380
5120110	CAMA DE ARCO C/COLCHON ORTOPEDICO	1,380
5120111	CAMA DE ARCO C/COLCHON ORTOPEDICO	1,380
5120112	CAMA DE ARCO C/COLCHON ORTOPEDICO	1,380
5120113	CAMA DE ARCO C/COLCHON ORTOPEDICO	1,380
5120114	CAMA DE ARCO C/COLCHON ORTOPEDICO	1,380
5120115	CAMA DE ARCO C/COLCHON ORTOPEDICO	1,380
5120116	CAMA DE ARCO C/COLCHON ORTOPEDICO	1,380
5120117	CAMA DE ARCO C/COLCHON ORTOPEDICO	1,380
5120118	CAMA DE ARCO C/COLCHON ORTOPEDICO	1,380
5120121	CUNA CAMA .70*1.40 M	1,520
5120122	COLCHON INFANTIL .70*1.40 M	210
5120123	COLCHON INFANTIL .70*1.40 M	210
5120124	COLCHON INFANTIL .70*1.40 M	210

**Relación de Bienes Muebles que Componen el Patrimonio  
Cuenta Pública 2016  
(Pesos)**

Ente Público: Fideicomiso Fondo de Ayuda, Asistencia y Reparación de Daño a las Víctimas y Ofendidos, para el Estado de Tlaxcala

Código	Descripción del Bien Mueble	Valor en libros
5120159	CAFETERA	1,323
5120170	CUCHARA DE SERVICIO LISA	40
5120172	CUCHARON 9.5 OZ	80
5120173	CUCHARON 13 OZ	86
5120185	ESTANTERIA METÁLICA CON 5 CHAROLAS	4,990
5120188	SARTEN PLATINO 26 CMS.	85
5120189	SARTEN PLATINO 24 CMS.	78
5120190	SARTEN PLATINO 20 CMS.	65
5120193	OLLA ALTA CON TAPA 56 LITROS	1,540
5120204	EXPRIMIDOR PALANCA TORONJERO JR	380
5120216	REFRIGERADOR VERTICAL	53,490
5120217	BASCULA PEDIATRICA	1,535
5120219	LICUADORA INDUSTRIAL	7,300
5120220	NUEVE CALENTADORES SOLARES	108,000
	SALDO FONDO PROTECTOR	10,347
	SUBTOTAL	221,412
5190001	COLUMPIO	2,875
5190004	TELEVISIÓN SMART	4,999
	SALDO FONDO PROTECTOR	8,401
	SUBTOTAL	16,275
5410001	UNIDAD CHEVY 3 PUERTAS B STD S/AIRE	76,990
	SALDO FONDO PROTECTOR	229,565
	SUBTOTAL	306,555
5650001	CENTRAL TELEFONICA	47,462
5650002	TELEFONO UNILINEA	447
5650003	TELEFONO UNILINEA	447
5650004	TELEFONO UNILINEA	447
5650005	TELEFONO UNILINEA	447
5650006	TELEFONO UNILINEA	447
5650007	TELEFONO UNILINEA	447
5650008	TELEFONO UNILINEA	447
	SUBTOTAL	50,593

SECTOR PARAESTATAL

Relación de Bienes Muebles que Componen el Patrimonio  
Cuenta Pública 2016  
(Pesos)

Ente Público: Fideicomiso Fondo de Ayuda, Asistencia y Reparación de Daño a las Víctimas y Ofendidos, para el Estado de Tlaxcala

Código	Descripción del Bien Mueble	Valor en libros
5670001	HERRAMIENTAS	8,547
	TOTAL	1,034,715

Bajo protesta de decir verdad declaramos que los Estados Financieros y sus Notas son razonablemente correctos y responsabilidad del emisor

\_\_\_\_\_  
Lic. Leonardo Adrián Luna Ramírez  
Director del Fondo de Ayuda, Asistencia y Reparación de  
Daño a las Víctimas y Ofendidos

\_\_\_\_\_  
Lic. Leonardo Adrián Luna Ramírez  
Director del Fondo de Ayuda, Asistencia y Reparación de  
Daño a las Víctimas y Ofendidos

**Relación de Bienes Inmuebles que Componen el Patrimonio  
Cuenta Pública 2016  
(Pesos)**

Ente Público: Fideicomiso Fondo de Ayuda, Asistencia y Reparación de Daño a las Víctimas y Ofendidos, para el Estado de Tlaxcala

Código	Descripción del Bien Inmueble	Valor en libros
Sin	Edificio de dos plantas ubicado en Calle Nueva No. 2, Colonia IV Señorío, esquina con Calle Alcatraz, San Sebastian Atlahapa, Tlaxcala.	3,124,187
Sin	Predio de 1000 metros cuadrados ubicado en San Sebastian Atlahapa, Municipio de Tlaxcala, denominado La Ladrillera, IV Señorío.	200,000
	TOTAL	3,324,187

Bajo protesta de decir verdad declaramos que los Estados Financieros y sus Notas son razonablemente correctos y responsabilidad del emisor

\_\_\_\_\_  
Lic. Leonardo Adrián Luna Ramírez  
Director del Fondo de Ayuda, Asistencia y Reparación de  
Daño a las Víctimas y Ofendidos

\_\_\_\_\_  
Lic. Leonardo Adrián Luna Ramírez  
Director del Fondo de Ayuda, Asistencia y Reparación de  
Daño a las Víctimas y Ofendidos



**Relación de esquemas bursátiles y de coberturas financieras**

**Formato libre**

(Artículo 46, último párrafo LGCG)

En cumplimiento a lo dispuesto en el artículo 46, último párrafo de la Ley General de Contabilidad Gubernamental, se aclara que el Fideicomiso Fondo de Ayuda, Asistencia y Reparación de Daño a las Víctimas y Ofendidos al 31 de Diciembre de 2016, tiene contratado un fideicomiso de administración, inversión y pago con BANSEFI SNC.

Dicho instrumento invierte el patrimonio del Fideicomiso en CETES.

**Información adicional que dispongan otras leyes**

De conformidad a lo establecido en la Ley de Transparencia y Acceso a la Información Pública del Estado de Tlaxcala, en sus artículos 63, 64 y 70; el Fideicomiso Fondo de Ayuda, Asistencia y Reparación de Daño a las Víctimas y Ofendidos, para el Estado de Tlaxcala, da cumplimiento a lo citado en la Ley.

### Ligas de Acceso

Con fundamento en lo dispuesto por el Título Quinto, Capítulo I, artículo 56, párrafo primero de la Ley General de Contabilidad Gubernamental se establece que “La generación y publicación de la información financiera de los entes públicos a que se refiere este Título, se hará conforme a las normas, estructura, formatos y contenido de la información, que para tal efecto establezca el consejo y difundirse en la página de Internet del respectivo ente público”.

Por lo anterior, la liga de acceso del portal de transparencia de la Institución es: [http://fideicomiso-fondodeayuda.tlaxcala.gob.mx/index.php?option=com\\_content&view=article&id=12&Itemid=24](http://fideicomiso-fondodeayuda.tlaxcala.gob.mx/index.php?option=com_content&view=article&id=12&Itemid=24).

Bajo protesta de decir verdad declaramos que los Estados Financieros y sus Notas son razonablemente correctos y responsabilidad del emisor

---

Lic. Leonardo Adrián Luna Ramírez  
Director del Fondo de Ayuda, Asistencia y Reparación de  
Daño a las Víctimas y Ofendidos

---

Lic. Leonardo Adrián Luna Ramírez  
Director del Fondo de Ayuda, Asistencia y Reparación de  
Daño a las Víctimas y Ofendidos





# Formatos de Ley de Disciplina Financiera

SECTOR PARAESTATAL

FORMATO 1 LDF

FIDEICOMISO FONDO DE AYUDA SISTENCIA Y REPARACIÓN DE DAÑO A LAS VÍCTIMAS Y OFENDIDOS

Estado de Situación Financiera Detallado - LDF

Al 31 de diciembre de 2015 y 2016 (b)

(PESOS)

Concepto (c)	2016	31 de diciembre de 2015 (e)	Concepto (c)	2016 (d)	31 de diciembre de 2015 (e)
<b>ACTIVO</b>			<b>PASIVO</b>		
<b>Activo Circulante</b>			<b>Activo Circulante</b>		
a. Efectivo y Equivalentes (a=a1+a2+a3+a4+a5+a6+a7)	144,353	1,179,590	a. Cuentas por Pagar a Corto Plazo (a=a1+a2+a3+a4+a5+a6+a7+a8+a9)	0	21,367
a1) Efectivo	0	0	a1) Servicios Personales por Pagar a Corto Plazo	0	0
a2) Bancos/Tesorería	144,353	1,179,590	a2) Proveedores por Pagar a Corto Plazo	0	0
a3) Bancos/Dependencias y Otros	0	0	a3) Contratistas por Obras Públicas por Pagar a Corto Plazo	0	0
a4) Inversiones Temporales (Hasta 3 meses)	0	0	a4) Participaciones y Aportaciones por Pagar a Corto Plazo	0	0
a5) Fondos con Afectación Específica	0	0	a5) Transferencias Otorgadas por Pagar a Corto Plazo	0	0
a6) Depósitos de Fondos de Terceros en Garantía y/o Administración	0	0	a6) Intereses, Comisiones y Otros Gastos de la Deuda Pública por Pagar a Corto Plazo	0	0
a7) Otros Efectivos y Equivalentes	0	0	a7) Retenciones y Contribuciones por Pagar a Corto Plazo	0	21,367
b. Derechos a Recibir Efectivo o Equivalentes (b=b1+b2+b3+b4+b5+b6+b7)	0	480	a8) Devoluciones de la Ley de Ingresos por Pagar a Corto Plazo	0	0
b1) Inversiones Financieras de Corto Plazo	0	0	a9) Otras Cuentas por Pagar a Corto Plazo	0	0
b2) Cuentas por Cobrar a Corto Plazo	0	0	b. Documentos por Pagar a Corto Plazo (b=b1+b2+b3)	0	0
b3) Deudores Diversos por Cobrar a Corto Plazo	0	480	b1) Documentos Comerciales por Pagar a Corto Plazo	0	0
b4) Ingresos por Recuperar a Corto Plazo	0	0	b2) Documentos con Contratistas por Obras Públicas por Pagar a Corto Plazo	0	0
b5) Deudores por Anticipos de la Tesorería a Corto Plazo	0	0	b3) Otros Documentos por Pagar a Corto Plazo	0	0
b6) Préstamos Otorgados a Corto Plazo	0	0	c. Porción a Corto Plazo de la Deuda Pública a Largo Plazo (c=c1+c2)	0	0
b7) Otros Derechos a Recibir Efectivo o Equivalentes a Corto Plazo	0	0	c1) Porción a Corto Plazo de la Deuda Pública	0	0
c. Derechos a Recibir Bienes o Servicios (c=c1+c2+c3+c4+c5)	0	0	c2) Porción a Corto Plazo de Arrendamiento Financiero	0	0
c1) Anticipo a Proveedores por Adquisición de Bienes y Prestación de Servicios a Corto Plazo	0	0	d. Títulos y Valores a Corto Plazo	0	0
c2) Anticipo a Proveedores por Adquisición de Bienes Inmuebles y Muebles a Corto Plazo	0	0	e. Pasivos Diferidos a Corto Plazo (e=e1+e2+e3)	0	0
c3) Anticipo a Proveedores por Adquisición de Bienes Intangibles a Corto Plazo	0	0	e1) Ingresos Cobrados por Adelantado a Corto Plazo	0	0
c4) Anticipo a Contratistas por Obras Públicas a Corto Plazo	0	0	e2) Intereses Cobrados por Adelantado a Corto Plazo	0	0
c5) Otros Derechos a Recibir Bienes o Servicios a Corto Plazo	0	0	e3) Otros Pasivos Diferidos a Corto Plazo	0	0
d. Inventarios (d=d1+d2+d3+d4+d5)	0	0	f. Fondos y Bienes de Terceros en Garantía y/o Administración a Corto Plazo	0	0
d1) Inventario de Mercancías para Venta	0	0	(f=f1+f2+f3+f4+f5+f6)	0	0
d2) Inventario de Mercancías Terminadas	0	0	f1) Fondos en Garantía a Corto Plazo	0	0
d3) Inventario de Mercancías en Proceso de Elaboración	0	0	f2) Fondos en Administración a Corto Plazo	0	0
d4) Inventario de Materias Primas, Materiales y Suministros para Producción	0	0	f3) Fondos Contingentes a Corto Plazo	0	0
d5) Bienes en Tránsito	0	0	f4) Fondos de Fideicomisos, Mandatos y Contratos Análogos a Corto Plazo	0	0
e. Almacenes	0	0	f5) Otros Fondos de Terceros en Garantía y/o Administración a Corto Plazo	0	0
f. Estimación por Pérdida o Deterioro de Activos Circulantes (f=f1+f2)	0	0	f6) Valores y Bienes en Garantía a Corto Plazo	0	0
f1) Estimaciones para Cuentas Incobrables por Derechos a Recibir Efectivo o Equivalentes	0	0	g. Provisiones a Corto Plazo (g=g1+g2+g3)	0	0
f2) Estimación por Deterioro de Inventarios	0	0	g1) Provisión para Demandas y Juicios a Corto Plazo	0	0
g. Otros Activos Circulantes (g=g1+g2+g3+g4)	0	0	g2) Provisión para Contingencias a Corto Plazo	0	0
g1) Valores en Garantía	0	0	g3) Otras Provisiones a Corto Plazo	0	0
g2) Bienes en Garantía (excluye depósitos de fondos)	0	0	h. Otros Pasivos a Corto Plazo (h=h1+h2+h3)	0	0
g3) Bienes Derivados de Embargos, Decomisos, Aseguramientos y Dación en Pago	0	0	h1) Ingresos por Clasificar	0	0
g4) Adquisición con Fondos de Terceros	0	0	h2) Recaudación por Participar	0	0
			h3) Otros Pasivos Circulantes	0	0
<b>IA. Total de Activos Circulantes (IA = a + b + c + d + e + f + g)</b>	<b>144,353</b>	<b>1,180,070</b>	<b>IA. Total de Pasivos Circulantes (IIA = a + b + c + d + e + f + g + h)</b>	<b>0</b>	<b>21,367</b>
<b>Activo No Circulante</b>			<b>Activo No Circulante</b>		
a. Inversiones Financieras a Largo Plazo	223,850	0	a. Cuentas por Pagar a Largo Plazo	0	0
b. Derechos a Recibir Efectivo o Equivalentes a Largo Plazo	0	0	b. Documentos por Pagar a Largo Plazo	0	0
c. Bienes Inmuebles, Infraestructura y Construcciones en Proceso	3,324,187	3,324,187	c. Deuda Pública a Largo Plazo	0	0
d. Bienes Muebles	1,034,715	1,287,572	d. Pasivos Diferidos a Largo Plazo	0	0
e. Activos Intangibles	0	0	e. Fondos y Bienes de Terceros en Garantía y/o en Administración a Largo Plazo	0	0
f. Depreciación, Deterioro y Amortización Acumulada de Bienes	0	0	f. Provisiones a Largo Plazo	0	0
g. Activos Diferidos	0	0			
h. Estimación por Pérdida o Deterioro de Activos no Circulantes	0	0	<b>IIB. Total de Pasivos No Circulantes (IIB = a + b + c + d + e + f)</b>	<b>0</b>	<b>0</b>
i. Otros Activos no Circulantes	0	0			

<b>IB. Total de Activos No Circulantes (IB = a + b + c + d + e + f + g + h + i)</b>	4,582,752	4,611,759	<b>II. Total del Pasivo (II = IIIA + IIIB)</b>	0	21,367
<b>I. Total del Activo (I = IA + IB)</b>	4,727,105	5,791,829	<b>HACIENDA PÚBLICA/PATRIMONIO</b>		
			<b>IIIA. Hacienda Pública/Patrimonio Contribuido (IIIA = a + b + c)</b>	0	0
			a. Aportaciones	0	0
			b. Donaciones de Capital	0	0
			c. Actualización de la Hacienda Pública/Patrimonio	0	0
			<b>IIIB. Hacienda Pública/Patrimonio Generado (IIIB = a + b + c + d + e)</b>	4,727,105	5,770,462
			a. Resultados del Ejercicio (Ahorro/ Desahorro)	51,467	811,109
			b. Resultados de Ejercicios Anteriores	337,678	349,594
			c. Revalúos	0	0
			d. Reservas	0	0
			e. Rectificaciones de Resultados de Ejercicios Anteriores	4,337,960	4,609,759
			<b>IIIC. Exceso o Insuficiencia en la Actualización de la Hacienda Pública/Patrimonio (IIIC= a-b)</b>	0	0
			a. Resultado por Posición Monetaria	0	0
			b. Resultado por Tenencia de Activos no Monetarios	0	0
			<b>III. Total Hacienda Pública/Patrimonio (III = IIIA + IIIB + IIIC)</b>	4,727,105	5,770,462
			<b>IV. Total del Pasivo y Hacienda Pública/Patrimonio (IV = II + III)</b>	4,727,105	5,791,829

SECTOR PARAESTATAL

FORMATO 2 LDF

FIDEICOMISO FONDO DE AYUDA ASISTENCIA Y REPARACIÓN DE DAÑO A LAS VÍCTIMAS Y OFENDIDOS

Informe Analítico de la Deuda Pública y Otros Pasivos - LDF

Del 1 de enero al 31 de Diciembre de 2016 (b)

(PESOS)

Denominación de la Deuda Pública y Otros Pasivos (c)	Saldo al 31 de diciembre de 2015 (d)	Disposiciones del Periodo (e)	Amortizaciones del Periodo (f)	Revaluaciones, Reclasificaciones y Otros Ajustes (g)	Saldo Final del Periodo (h) h=d+e-f+g	Pago de Intereses del Periodo (i)	Comisiones y demás costos asociados durante el Periodo (j)
<b>1. Deuda Pública (1=A+B)</b>	0	0	0	0	0	0	0
<b>A. Corto Plazo (A=a1+a2+a3)</b>	0	0	0	0	0	0	0
a1) Instituciones de Crédito	0	0	0	0	0	0	0
a2) Títulos y Valores	0	0	0	0	0	0	0
a3) Arrendamientos Financieros	0	0	0	0	0	0	0
<b>B. Largo Plazo (B=b1+b2+b3)</b>	0	0	0	0	0	0	0
b1) Instituciones de Crédito	0	0	0	0	0	0	0
b2) Títulos y Valores	0	0	0	0	0	0	0
b3) Arrendamientos Financieros	0	0	0	0	0	0	0
<b>2. Otros Pasivos</b>	21,367	0	21,367	0	0	0	0
<b>3. Total de la Deuda Pública y Otros Pasivos (3=1+2)</b>	21,367	0	21,367	0	0	0	0
<b>4. Deuda Contingente 1 (informativo)</b>	0	0	0	0	0	0	0
A. Deuda Contingente 1	0	0	0	0	0	0	0
B. Deuda Contingente 2	0	0	0	0	0	0	0
C. Deuda Contingente XX	0	0	0	0	0	0	0
<b>5. Valor de Instrumentos Bono Cupón Cero2 (Informativo)</b>	0	0	0	0	0	0	0
A. Instrumento Bono Cupón Cero 1	0	0	0	0	0	0	0
B. Instrumento Bono Cupón Cero 2	0	0	0	0	0	0	0
C. Instrumento Bono Cupón Cero XX	0	0	0	0	0	0	0

**FORMATO 3 LDF**

**FIDEICOMISO FONDO DE AYUDA ASISTENCIA Y REPARACIÓN DE DAÑO A LAS VÍCTIMAS Y OFENDIDOS**  
Informe Analítico de Obligaciones Diferentes de Financiamientos - LDF  
Del 1 de enero al 31 de Diciembre de 2016 (b)  
(PESOS)

Denominación de las Obligaciones Diferentes de Financiamiento (c)	Fecha del Contrato (d)	Fecha de inicio de operación del proyecto (e)	Fecha de vencimiento (f)	Monto de la inversión pactado (g)	Monto promedio mensual del pago de la contraprestación (i)	Monto promedio mensual del pago de la contraprestación correspondiente al pago de inversión (j)	Monto pagado de la inversión al 31 de Diciembre de 2016 (k)	Monto pagado de la inversión actualizado al 31 de Diciembre de 2016 (l)	Saldo pendiente por pagar de la inversión al 31 de Diciembre de 2016 (m = g - l)
<b>A. Asociaciones Público Privadas (APP's) (A=a+b+c+d)</b>				0	0	0	0	0	0
a) APP 1				0	0	0	0	0	0
b) APP 2				0	0	0	0	0	0
c) APP 3				0	0	0	0	0	0
d) APP XX				0	0	0	0	0	0
<b>B. Otros Instrumentos (B=a+b+c+d)</b>				0	0	0	0	0	0
a) Otro Instrumento 1				0	0	0	0	0	0
b) Otro Instrumento 2				0	0	0	0	0	0
c) Otro Instrumento 3				0	0	0	0	0	0
d) Otro Instrumento XX				0	0	0	0	0	0
<b>C. Total de Obligaciones Diferentes de Financiamiento (C=A+B)</b>				0	0	0	0	0	0

SECTOR PARAESTATAL

FORMATO 4 LD

FIDEICOMISO FONDO DE AYUDA ASISTENCIA Y REPARACIÓN DE DAÑO A LAS VÍCTIMAS Y OFENDIDOS

Balance Presupuestario - LDF

Del 1 de enero al 31 de Diciembre de 2016 (b)

(PESOS)

Concepto (c)	Estimado/ Aprobado (d)	Devengado	Recaudado/ Pagado
<b>A. Ingresos Totales (A = A1+A2+A3)</b>	2,516,000	3,402,332	3,402,332
A1. Ingresos de Libre Disposición	2,516,000	3,402,332	3,402,332
A2. Transferencias Federales Etiquetadas	0	0	0
A3. Financiamiento Neto	0	0	0
<b>B. Egresos Presupuestarios1 (B = B1+B2)</b>	2,516,000	3,389,257	3,388,970
B1. Gasto No Etiquetado (sin incluir Amortización de la Deuda Pública)	2,516,000	3,389,257	3,388,970
B2. Gasto Etiquetado (sin incluir Amortización de la Deuda Pública)	0	0	0
<b>C. Remanentes del Ejercicio Anterior ( C = C1 + C2 )</b>	0	0	0
C1. Remanentes de Ingresos de Libre Disposición aplicados en el periodo	0	0	0
C2. Remanentes de Transferencias Federales Etiquetadas aplicados en el periodo	0	0	0
<b>I. Balance Presupuestario (I = A - B + C)</b>	0	13,075	13,362
<b>II. Balance Presupuestario sin Financiamiento Neto (II = I - A3)</b>	0	13,075	13,362
<b>III. Balance Presupuestario sin Financiamiento Neto y sin Remanentes del Ejercicio Anterior (III=II - C)</b>	0	13,075	13,362

Concepto	Aprobado	Devengado	Pagado
<b>E. Intereses, Comisiones y Gastos de la Deuda (E = E1+E2)</b>	0	0	0
E1. Intereses, Comisiones y Gastos de la Deuda con Gasto No Etiquetado	0	0	0
E2. Intereses, Comisiones y Gastos de la Deuda con Gasto Etiquetado	0	0	0
<b>IV. Balance Primario (IV = III + E)</b>	0	13,075	13,362

Concepto	Estimado/ Aprobado	Devengado	Pagado
<b>F. Financiamiento (F = F1 + F2)</b>	0	0	0
F1. Financiamiento con Fuente de Pago de Ingresos de Libre Disposición	0	0	0
F2. Financiamiento con Fuente de Pago de Transferencias Federales Etiquetadas	0	0	0
<b>G. Amortización de la Deuda (G = G1 + G2)</b>	0	0	0
G1. Amortización de la Deuda Pública con Gasto No Etiquetado	0	0	0
G2. Amortización de la Deuda Pública con Gasto Etiquetado	0	0	0
<b>A3. Financiamiento Neto (A3 = F - G )</b>	0	0	0

Concepto	Estimado/ Aprobado	Devengado	Pagado
<b>A1. Ingresos de Libre Disposición</b>	2,516,000	3,402,332	3,402,332
<b>A3.1 Financiamiento Neto con Fuente de Pago de Ingresos de Libre Disposición (A3.1 = F1 - G1)</b>	0	0	0
F1. Financiamiento con Fuente de Pago de Ingresos de Libre Disposición	0	0	0
G1. Amortización de la Deuda Pública con Gasto No Etiquetado	0	0	0
<b>B1. Gasto No Etiquetado (sin incluir Amortización de la Deuda Pública)</b>	2,516,000	3,389,257	3,388,970
<b>C1. Remanentes de Ingresos de Libre Disposición aplicados en el periodo</b>	0	0	0
<b>V. Balance Presupuestario de Recursos Disponibles (V = A1 + A3.1 - B 1 + C1)</b>	0	13,075	13,362
<b>VI. Balance Presupuestario de Recursos Disponibles sin Financiamiento Neto (VI = V - A3.1)</b>	0	13,075	13,362

Concepto	Estimado/ Aprobado	Devengado	Pagado
<b>A2. Transferencias Federales Etiquetadas</b>	0	0	0
<b>A3.2 Financiamiento Neto con Fuente de Pago de Transferencias Federales Etiquetadas (A3.2 = F2 -G2)</b>	0	0	0
F2. Financiamiento con Fuente de Pago de Transferencias Federales Etiquetadas	0	0	0
G2. Amortización de la Deuda Pública con Gasto Etiquetado	0	0	0
<b>B2. Gasto Etiquetado (sin incluir Amortización de la Deuda Pública)</b>	0	0	0
<b>C2. Remanentes de Transferencias Federales Etiquetadas aplicados en el periodo</b>	0	0	0
<b>VII. Balance Presupuestario de Recursos Etiquetados (VII = A2 + A3.2 - B2 + C2)</b>	0	0	0
<b>VIII. Balance Presupuestario de Recursos Etiquetados sin Financiamiento Neto (VIII = VII - A3.2)</b>	0	0	0

SECTOR PARAESTATAL

FORMATO 5 LDF

FIDEICOMISO FONDO DE AYUDA ASISTENCIA Y REPARACIÓN DE DAÑO A LAS VÍCTIMAS Y OFENDIDOS

Estado Analítico de Ingresos Detallado - LDF

Del 1 de enero al 31 de Diciembre de 2016 (b)

(PESOS)

Concepto (c)	Ingreso					Diferencia (e)
	Estimado (d)	Ampliaciones/ (Reducciones)	Modificado	Devengado	Recaudado	
<b>Ingresos de Libre Disposición</b>						
A. Impuestos	0	0	0	0	0	0
B. Cuotas y Aportaciones de Seguridad Social	0	0	0	0	0	0
C. Contribuciones de Mejoras	0	0	0	0	0	0
D. Derechos	0	0	0	0	0	0
E. Productos	0	0	0	0	0	0
F. Aprovechamientos	0	0	0	0	0	0
G. Ingresos por Ventas de Bienes y Servicios	0	0	0	0	0	0
H. Participaciones	0	0	0	0	0	0
(H=h1+h2+h3+h4+h5+h6+h7+h8+h9+h10+h11)						
h1) Fondo General de Participaciones	0	0	0	0	0	0
h2) Fondo de Fomento Municipal	0	0	0	0	0	0
h3) Fondo de Fiscalización y Recaudación	0	0	0	0	0	0
h4) Fondo de Compensación	0	0	0	0	0	0
h5) Fondo de Extracción de Hidrocarburos	0	0	0	0	0	0
h6) Impuesto Especial Sobre Producción y Servicios	0	0	0	0	0	0
h7) 0.136% de la Recaudación Federal Participable	0	0	0	0	0	0
h8) 3.17% Sobre Extracción de Petróleo	0	0	0	0	0	0
h9) Gasolinas y Diésel	0	0	0	0	0	0
h10) Fondo del Impuesto Sobre la Renta	0	0	0	0	0	0
h11) Fondo de Estabilización de los Ingresos de las Entidades Federativas	0	0	0	0	0	0
I. Incentivos Derivados de la Colaboración Fiscal	0	0	0	0	0	0
(I=i1+i2+i3+i4+i5)						
i1) Tenencia o Uso de Vehículos	0	0	0	0	0	0
i2) Fondo de Compensación ISAN	0	0	0	0	0	0
i3) Impuesto Sobre Automóviles Nuevos	0	0	0	0	0	0
i4) Fondo de Compensación de Repecos-Intermedios	0	0	0	0	0	0
i5) Otros Incentivos Económicos	0	0	0	0	0	0
J. Transferencias	2,516,000	886,332	3,402,332	3,402,332	3,402,332	886,332
K. Convenios	0	0	0	0	0	0
k1) Otros Convenios y Subsidios	0	0	0	0	0	0
L. Otros Ingresos de Libre Disposición (L=l1+l2)	0	0	0	0	0	0
l1) Participaciones en Ingresos Locales	0	0	0	0	0	0
l2) Otros Ingresos de Libre Disposición	0	0	0	0	0	0
<b>I. Total de Ingresos de Libre Disposición (I=A+B+C+D+E+F+G+H+I+J+K+L)</b>	<b>2,516,000</b>	<b>886,332</b>	<b>3,402,332</b>	<b>3,402,332</b>	<b>3,402,332</b>	<b>886,332</b>



<b>Ingresos Excedentes de Ingresos de Libre Disposición</b>						
<b>Transferencias Federales Etiquetadas</b>	0	0	0	0	0	0
A. Aportaciones (A=a1+a2+a3+a4+a5+a6+a7+a8)	0	0	0	0	0	0
a1) Fondo de Aportaciones para la Nómina Educativa y Gasto Operativo	0	0	0	0	0	0
a2) Fondo de Aportaciones para los Servicios de Salud	0	0	0	0	0	0
a3) Fondo de Aportaciones para la Infraestructura Social						
a4) Fondo de Aportaciones para el Fortalecimiento de los Municipios y de las Demarcaciones Territoriales del Distrito Federal	0	0	0	0	0	0
a5) Fondo de Aportaciones Múltiples	0	0	0	0	0	0
a6) Fondo de Aportaciones para la Educación Tecnológica y de Adultos						
a7) Fondo de Aportaciones para la Seguridad Pública de los Estados y del Distrito Federal	0	0	0	0	0	0
a8) Fondo de Aportaciones para el Fortalecimiento de las Entidades Federativas	0	0	0	0	0	0
B. Convenios (B=b1+b2+b3+b4)	0	0	0	0	0	0
b1) Convenios de Protección Social en Salud	0	0	0	0	0	0
b2) Convenios de Descentralización	0	0	0	0	0	0
b3) Convenios de Reasignación	0	0	0	0	0	0
b4) Otros Convenios y Subsidios	0	0	0	0	0	0
C. Fondos Distintos de Aportaciones (C=c1+c2)						
c1) Fondo para Entidades Federativas y Municipios Productores de Hidrocarburos	0	0	0	0	0	0
c2) Fondo Minero	0	0	0	0	0	0
D. Transferencias, Subsidios y Subvenciones, y Pensiones y Jubilaciones	0	0	0	0	0	0
E. Otras Transferencias Federales Etiquetadas	0	0	0	0	0	0
<b>II. Total de Transferencias Federales Etiquetadas (II = A + B+ C + D + E)</b>	0	0	0	0	0	0
<b>III. Ingresos Derivados de Financiamientos (III = A)</b>	0	0	0	0	0	0
A. Ingresos Derivados de Financiamientos						
<b>IV. Total de Ingresos (IV = I + II + III)</b>	2,516,000	886,332	3,402,332	3,402,332	3,402,332	886,332
<b>Datos Informativos</b>						
1. Ingresos Derivados de Financiamientos con Fuente de Pago de Ingresos de Libre Disposición	2,516,000	886,332	3,402,332	3,402,332	3,402,332	886,332
2. Ingresos Derivados de Financiamientos con Fuente de Pago de Transferencias Federales Etiquetadas	0	0	0	0	0	0
3. Ingresos Derivados de Financiamientos (3 = 1 + 2)	2,516,000	886,332	3,402,332	3,402,332	3,402,332	886,332

# SECTOR PARAESTATAL

## FORMATO 6A LDF

### FIDEICOMISO FONDO DE AYUDA ASISTENCIA Y REPARACIÓN DE DAÑO A LAS VÍCTIMAS Y OFENDIDOS

Estado Analítico del Ejercicio del Presupuesto de Egresos Detallado - LDF

Clasificación por Objeto del Gasto (Capítulo y Concepto)

Del 1 de enero al 31 de Diciembre de 2016 (b)

(PESOS)

Concepto (c)	Egresos					Subejercicio (e)
	Aprobado (d)	Ampliaciones/ (Reducciones)	Modificado	Devengado	Pagado	
<b>I. Gasto No Etiquetado (I=A+B+C+D+E+F+G+H+I)</b>	<b>2,516,000</b>	<b>886,332</b>	<b>3,402,332</b>	<b>3,389,257</b>	<b>3,388,970</b>	<b>13,075</b>
<b>A. Servicios Personales (A=a1+a2+a3+a4+a5+a6+a7)</b>	<b>1,070,000</b>	<b>434,046</b>	<b>1,504,046</b>	<b>1,504,045</b>	<b>1,503,758</b>	<b>1</b>
a1) Remuneraciones al Personal de Carácter Permanente	899,500	-7,059	892,441	892,441	892,441	0
a2) Remuneraciones al Personal de Carácter Transitorio	0	0	0	0	0	0
a3) Remuneraciones Adicionales y Especiales	145,000	10,601	155,601	155,601	155,314	0
a4) Seguridad Social	0	0	0	0	0	0
a5) Otras Prestaciones Sociales y Económicas	25,500	430,504	456,004	456,003	456,003	1
a6) Previsiones	0	0	0	0	0	0
a7) Pago de Estímulos a Servidores Públicos	0	0	0	0	0	0
<b>B. Materiales y Suministros (B=b1+b2+b3+b4+b5+b6+b7+b8+b9)</b>	<b>591,000</b>	<b>0</b>	<b>591,000</b>	<b>588,312</b>	<b>588,312</b>	<b>2,688</b>
b1) Materiales de Administración, Emisión de Documentos y Artículos Oficiales	86,000	1,192	87,192	86,640	86,640	552
b2) Alimentos y Utensilios	341,000	0	341,000	340,998	340,998	2
b3) Materias Primas y Materiales de Producción y Comercialización	0	0	0	0	0	0
b4) Materiales y Artículos de Construcción y de Reparación	13,000	-582	12,418	12,388	12,388	30
b5) Productos Químicos, Farmacéuticos y de Laboratorio	500	-75	425	400	400	25
b6) Combustibles, Lubricantes y Aditivos	138,000	20	138,020	138,020	138,020	0
b7) Vestuario, Blancos, Prendas de Protección y Artículos Deportivos	8,000	120	8,120	8,120	8,120	0
b8) Materiales y Suministros Para Seguridad	0	0	0	0	0	0
b9) Herramientas, Refacciones y Accesorios Menores	4,500	-675	3,825	1,746	1,746	2,079
<b>C. Servicios Generales (C=c1+c2+c3+c4+c5+c6+c7+c8+c9)</b>	<b>273,000</b>	<b>452,286</b>	<b>725,286</b>	<b>716,958</b>	<b>716,958</b>	<b>8,328</b>
c1) Servicios Básicos	157,500	454,418	611,918	607,769	607,769	4,149
c2) Servicios de Arrendamiento	0	0	0	0	0	0
c3) Servicios Profesionales, Científicos, Técnicos y Otros Servicios	11,000	868	11,868	11,591	11,591	277
c4) Servicios Financieros, Bancarios y Comerciales	35,000	0	35,000	35,000	35,000	0
c5) Servicios de Instalación, Reparación, Mantenimiento y Conservación	42,000	-1,050	40,950	40,683	40,683	267
c6) Servicios de Comunicación Social y Publicidad	0	0	0	0	0	0
c7) Servicios de Traslado y Viáticos	20,500	-900	19,600	18,381	18,381	1,219
c8) Servicios Oficiales	0	0	0	0	0	0
c9) Otros Servicios Generales	7,000	-1,050	5,950	3,534	3,534	2,416
<b>D. Transferencias, Asignaciones, Subsidios y Otras Ayudas (D=d1+d2+d3+d4+d5+d6+d7+d8+d9)</b>	<b>559,000</b>	<b>0</b>	<b>559,000</b>	<b>559,000</b>	<b>559,000</b>	<b>0</b>
d1) Transferencias Internas y Asignaciones al Sector Público	0	0	0	0	0	0
d2) Transferencias al Resto del Sector Público	0	0	0	0	0	0
d3) Subsidios y Subvenciones	0	0	0	0	0	0
d4) Ayudas Sociales	559,000	0	559,000	559,000	559,000	0
d5) Pensiones y Jubilaciones	0	0	0	0	0	0
d6) Transferencias a Fideicomisos, Mandatos y Otros Análogos	0	0	0	0	0	0
d7) Transferencias a la Seguridad Social	0	0	0	0	0	0
d8) Donativos	0	0	0	0	0	0
d9) Transferencias al Exterior	0	0	0	0	0	0

Concepto (c)	Egresos					Subejercicio (e)
	Aprobado (d)	Ampliaciones/ (Reducciones)	Modificado	Devengado	Pagado	
<b>E. Bienes Muebles, Inmuebles e Intangibles</b>	<b>23,000</b>	<b>0</b>	<b>23,000</b>	<b>20,942</b>	<b>20,942</b>	<b>2,058</b>
(E=e1+e2+e3+e4+e5+e6+e7+e8+e9)						
e1) Mobiliario y Equipo de Administración	23,000	0	23,000	20,942	20,942	2,058
e2) Mobiliario y Equipo Educativo y Recreativo	0	0	0	0	0	0
e3) Equipo e Instrumental Médico y de Laboratorio	0	0	0	0	0	0
e4) Vehículos y Equipo de Transporte	0	0	0	0	0	0
e5) Equipo de Defensa y Seguridad	0	0	0	0	0	0
e6) Maquinaria, Otros Equipos y Herramientas	0	0	0	0	0	0
e7) Activos Biológicos	0	0	0	0	0	0
e8) Bienes Inmuebles	0	0	0	0	0	0
e9) Activos Intangibles	0	0	0	0	0	0
<b>F. Inversión Pública (F=f1+f2+f3)</b>	<b>0</b>	<b>0</b>	<b>0</b>	<b>0</b>	<b>0</b>	<b>0</b>
f1) Obra Pública en Bienes de Dominio Público	0	0	0	0	0	0
f2) Obra Pública en Bienes Propios	0	0	0	0	0	0
f3) Proyectos Productivos y Acciones de Fomento	0	0	0	0	0	0
<b>G. Inversiones Financieras y Otras Provisiones</b>	<b>0</b>	<b>0</b>	<b>0</b>	<b>0</b>	<b>0</b>	<b>0</b>
(G=g1+g2+g3+g4+g5+g6+g7)						
g1) Inversiones Para el Fomento de Actividades Productivas	0	0	0	0	0	0
g2) Acciones y Participaciones de Capital	0	0	0	0	0	0
g3) Compra de Títulos y Valores	0	0	0	0	0	0
g4) Concesión de Préstamos	0	0	0	0	0	0
g5) Inversiones en Fideicomisos, Mandatos y Otros Análogos	0	0	0	0	0	0
Fideicomiso de Desastres Naturales (Informativo)	0	0	0	0	0	0
g6) Otras Inversiones Financieras	0	0	0	0	0	0
g7) Provisiones para Contingencias y Otras Erogaciones Especiales	0	0	0	0	0	0
<b>H. Participaciones y Aportaciones (H=h1+h2+h3)</b>	<b>0</b>	<b>0</b>	<b>0</b>	<b>0</b>	<b>0</b>	<b>0</b>
h1) Participaciones	0	0	0	0	0	0
h2) Aportaciones	0	0	0	0	0	0
h3) Convenios	0	0	0	0	0	0
<b>I. Deuda Pública (I=i1+i2+i3+i4+i5+i6+i7)</b>	<b>0</b>	<b>0</b>	<b>0</b>	<b>0</b>	<b>0</b>	<b>0</b>
i1) Amortización de la Deuda Pública	0	0	0	0	0	0
i2) Intereses de la Deuda Pública	0	0	0	0	0	0
i3) Comisiones de la Deuda Pública	0	0	0	0	0	0
i4) Gastos de la Deuda Pública	0	0	0	0	0	0
i5) Costo por Coberturas	0	0	0	0	0	0
i6) Apoyos Financieros	0	0	0	0	0	0
i7) Adeudos de Ejercicios Fiscales Anteriores (ADEFAS)	0	0	0	0	0	0
<b>II. Gasto Etiquetado (II=A+B+C+D+E+F+G+H+I)</b>	<b>0</b>	<b>0</b>	<b>0</b>	<b>0</b>	<b>0</b>	<b>0</b>
<b>A. Servicios Personales (A=a1+a2+a3+a4+a5+a6+a7)</b>	<b>0</b>	<b>0</b>	<b>0</b>	<b>0</b>	<b>0</b>	<b>0</b>
a1) Remuneraciones al Personal de Carácter Permanente	0	0	0	0	0	0
a2) Remuneraciones al Personal de Carácter Transitorio	0	0	0	0	0	0
a3) Remuneraciones Adicionales y Especiales	0	0	0	0	0	0
a4) Seguridad Social	0	0	0	0	0	0
a5) Otras Prestaciones Sociales y Económicas	0	0	0	0	0	0
a6) Previsiones	0	0	0	0	0	0
a7) Pago de Estímulos a Servidores Públicos	0	0	0	0	0	0

SECTOR PARAESTATAL

Concepto (c)	Egresos					Subejercicio (e)
	Aprobado (d)	Ampliaciones/ (Reducciones)	Modificado	Devengado	Pagado	
<b>B. Materiales y Suministros (B=b1+b2+b3+b4+b5+b6+b7+b8+b9)</b>	<b>0</b>	<b>0</b>	<b>0</b>	<b>0</b>	<b>0</b>	<b>0</b>
b1) Materiales de Administración, Emisión de Documentos y Artículos Oficiales	0	0	0	0	0	0
b2) Alimentos y Utensilios	0	0	0	0	0	0
b3) Materias Primas y Materiales de Producción y Comercialización	0	0	0	0	0	0
b4) Materiales y Artículos de Construcción y de Reparación	0	0	0	0	0	0
b5) Productos Químicos, Farmacéuticos y de Laboratorio	0	0	0	0	0	0
b6) Combustibles, Lubricantes y Aditivos	0	0	0	0	0	0
b7) Vestuario, Blancos, Prendas de Protección y Artículos Deportivos	0	0	0	0	0	0
b8) Materiales y Suministros Para Seguridad	0	0	0	0	0	0
b9) Herramientas, Refacciones y Accesorios Menores	0	0	0	0	0	0
<b>C. Servicios Generales (C=c1+c2+c3+c4+c5+c6+c7+c8+c9)</b>	<b>0</b>	<b>0</b>	<b>0</b>	<b>0</b>	<b>0</b>	<b>0</b>
c1) Servicios Básicos	0	0	0	0	0	0
c2) Servicios de Arrendamiento	0	0	0	0	0	0
c3) Servicios Profesionales, Científicos, Técnicos y Otros Servicios	0	0	0	0	0	0
c4) Servicios Financieros, Bancarios y Comerciales	0	0	0	0	0	0
c5) Servicios de Instalación, Reparación, Mantenimiento y Conservación	0	0	0	0	0	0
c6) Servicios de Comunicación Social y Publicidad	0	0	0	0	0	0
c7) Servicios de Traslado y Viáticos	0	0	0	0	0	0
c8) Servicios Oficiales	0	0	0	0	0	0
c9) Otros Servicios Generales	0	0	0	0	0	0
<b>D. Transferencias, Asignaciones, Subsidios y Otras Ayudas (D=d1+d2+d3+d4+d5+d6+d7+d8+d9)</b>	<b>0</b>	<b>0</b>	<b>0</b>	<b>0</b>	<b>0</b>	<b>0</b>
d1) Transferencias Internas y Asignaciones al Sector Público	0	0	0	0	0	0
d2) Transferencias al Resto del Sector Público	0	0	0	0	0	0
d3) Subsidios y Subvenciones	0	0	0	0	0	0
d4) Ayudas Sociales	0	0	0	0	0	0
d5) Pensiones y Jubilaciones	0	0	0	0	0	0
d6) Transferencias a Fideicomisos, Mandatos y Otros Análogos	0	0	0	0	0	0
d7) Transferencias a la Seguridad Social	0	0	0	0	0	0
d8) Donativos	0	0	0	0	0	0
d9) Transferencias al Exterior	0	0	0	0	0	0
<b>E. Bienes Muebles, Inmuebles e Intangibles (E=e1+e2+e3+e4+e5+e6+e7+e8+e9)</b>	<b>0</b>	<b>0</b>	<b>0</b>	<b>0</b>	<b>0</b>	<b>0</b>
e1) Mobiliario y Equipo de Administración	0	0	0	0	0	0
e2) Mobiliario y Equipo Educativo y Recreativo	0	0	0	0	0	0
e3) Equipo e Instrumental Médico y de Laboratorio	0	0	0	0	0	0
e4) Vehículos y Equipo de Transporte	0	0	0	0	0	0
e5) Equipo de Defensa y Seguridad	0	0	0	0	0	0
e6) Maquinaria, Otros Equipos y Herramientas	0	0	0	0	0	0
e7) Activos Biológicos	0	0	0	0	0	0
e8) Bienes Inmuebles	0	0	0	0	0	0
e9) Activos Intangibles	0	0	0	0	0	0
<b>F. Inversión Pública (F=f1+f2+f3)</b>	<b>0</b>	<b>0</b>	<b>0</b>	<b>0</b>	<b>0</b>	<b>0</b>
f1) Obra Pública en Bienes de Dominio Público	0	0	0	0	0	0
f2) Obra Pública en Bienes Propios	0	0	0	0	0	0
f3) Proyectos Productivos y Acciones de Fomento	0	0	0	0	0	0

Concepto (c)	Egresos					Subejercicio (e)
	Aprobado (d)	Ampliaciones/ (Reducciones)	Modificado	Devengado	Pagado	
G. Inversiones Financieras y Otras Provisiones (G=g1+g2+g3+g4+g5+g6+g7)	0	0	0	0	0	0
g1) Inversiones Para el Fomento de Actividades Productivas	0	0	0	0	0	0
g2) Acciones y Participaciones de Capital	0	0	0	0	0	0
g3) Compra de Títulos y Valores	0	0	0	0	0	0
g4) Concesión de Préstamos	0	0	0	0	0	0
g5) Inversiones en Fideicomisos, Mandatos y Otros Análogos	0	0	0	0	0	0
Fideicomiso de Desastres Naturales (Informativo)	0	0	0	0	0	0
g6) Otras Inversiones Financieras	0	0	0	0	0	0
g7) Provisiones para Contingencias y Otras Erogaciones Especiales	0	0	0	0	0	0
H. Participaciones y Aportaciones (H=h1+h2+h3)	0	0	0	0	0	0
h1) Participaciones	0	0	0	0	0	0
h2) Aportaciones	0	0	0	0	0	0
h3) Convenios	0	0	0	0	0	0
I. Deuda Pública (I=i1+i2+i3+i4+i5+i6+i7)	0	0	0	0	0	0
i1) Amortización de la Deuda Pública	0	0	0	0	0	0
i2) Intereses de la Deuda Pública	0	0	0	0	0	0
i3) Comisiones de la Deuda Pública	0	0	0	0	0	0
i4) Gastos de la Deuda Pública	0	0	0	0	0	0
i5) Costo por Coberturas	0	0	0	0	0	0
i6) Apoyos Financieros	0	0	0	0	0	0
i7) Adeudos de Ejercicios Fiscales Anteriores (ADEFAS)	0	0	0	0	0	0
<b>III. Total de Egresos (III = I + II)</b>	<b>2,516,000</b>	<b>886,332</b>	<b>3,402,332</b>	<b>3,389,257</b>	<b>3,388,970</b>	<b>13,075</b>

SECTOR PARAESTATAL

FORMATO 6B LDF

FIDEICOMISO FONDO DE AYUDA ASISTENCIA Y REPARACIÓN DE DAÑO A LAS VÍCTIMAS Y OFENDIDOS

Estado Analítico del Ejercicio del Presupuesto de Egresos Detallado - LDF

Clasificación Administrativa

Del 1 de enero al 31 de Diciembre de 2016 (b)

(PESOS)

Concepto (c)	Egresos					Subejercicio (e)
	Aprobado (d)	Ampliaciones/ (Reducciones)	Modificado	Devengado	Pagado	
<b>I. Gasto No Etiquetado</b> <b>(I=A+B+C+D+E+F+G+H)</b>	2,516,000	886,332	3,402,332	3,389,257	3,388,970	13,075
Fideicomiso Fondo de Ayuda, Asistencia y Repara	2,516,000	886,332	3,402,332	3,389,257	3,388,970	13,075
<b>II. Gasto Etiquetado</b> <b>(II=A+B+C+D+E+F+G+H)</b>	0	0	0	0	0	0
<b>III. Total de Egresos (III = I + II)</b>	<b>2,516,000</b>	<b>886,332</b>	<b>3,402,332</b>	<b>3,389,257</b>	<b>3,388,970</b>	<b>13,075</b>

**FORMATO 6C LDF**

**FIDEICOMISO FONDO DE AYUDA ASISTENCIA Y REPARACIÓN DE DAÑO A LAS VÍCTIMAS Y OFENDIDOS**

Estado Analítico del Ejercicio del Presupuesto de Egresos Detallado - LDF

Clasificación Funcional (Finalidad y Función)

Del 1 de enero al 31 de Diciembre de 2016 (b)

(PESOS)

Concepto (c)	Egresos					Subejercicio (e)
	Estimado (d)	Ampliaciones/ (Reducciones)	Modificado	Devengado	Pagado	
<b>I. Gasto No Etiquetado (I=A+B+C+D)</b>	2,516,000	886,332	3,402,332	3,389,257	3,388,970	13,075
<b>A. Gobierno (A=a1+a2+a3+a4+a5+a6+a7+a8)</b>	0	0	0	0	0	0
a1) Legislación	0	0	0	0	0	0
a2) Justicia	0	0	0	0	0	0
a3) Coordinación de la Política de Gobierno	0	0	0	0	0	0
a4) Relaciones Exteriores	0	0	0	0	0	0
a5) Asuntos Financieros y Hacendarios	0	0	0	0	0	0
a6) Seguridad Nacional	0	0	0	0	0	0
a7) Asuntos de Orden Público y de Seguridad Interior	0	0	0	0	0	0
a8) Otros Servicios Generales	0	0	0	0	0	0
<b>B. Desarrollo Social (B=b1+b2+b3+b4+b5+b6+b7)</b>	2,516,000	886,332	3,402,332	3,389,257	3,388,970	13,075
b1) Protección Ambiental	0	0	0	0	0	0
b2) Vivienda y Servicios a la Comunidad	0	0	0	0	0	0
b3) Salud	0	0	0	0	0	0
b4) Recreación, Cultura y Otras Manifestaciones Sociales	0	0	0	0	0	0
b5) Educación	0	0	0	0	0	0
b6) Protección Social	2,516,000	886,332	3,402,332	3,389,257	3,388,970	13,075
b7) Otros Asuntos Sociales	0	0	0	0	0	0
<b>C. Desarrollo Económico (C=c1+c2+c3+c4+c5+c6+c7+c8+c9)</b>	0	0	0	0	0	0
c1) Asuntos Económicos, Comerciales y Laborales en General	0	0	0	0	0	0
c2) Agropecuaria, Silvicultura, Pesca y Caza	0	0	0	0	0	0
c3) Combustibles y Energía	0	0	0	0	0	0
c4) Minería, Manufacturas y Construcción	0	0	0	0	0	0
c5) Transporte	0	0	0	0	0	0
c6) Comunicaciones	0	0	0	0	0	0
c7) Turismo	0	0	0	0	0	0
c8) Ciencia, Tecnología e Innovación	0	0	0	0	0	0
c9) Otras Industrias y Otros Asuntos Económicos	0	0	0	0	0	0
<b>D. Otras No Clasificadas en Funciones Anteriores (D=d1+d2+d3+d4)</b>	0	0	0	0	0	0
d1) Transacciones de la Deuda Pública / Costo Financiero de la Deuda	0	0	0	0	0	0
d2) Transferencias, Participaciones y Aportaciones Entre Diferentes Niveles y Ordenes de Gobierno	0	0	0	0	0	0
d3) Saneamiento del Sistema Financiero	0	0	0	0	0	0
d4) Adeudos de Ejercicios Fiscales Anteriores	0	0	0	0	0	0

SECTOR PARAESTATAL

<b>II. Gasto Etiquetado (II=A+B+C+D)</b>	0	0	0	0	0	0
<b>A. Gobierno (A=a1+a2+a3+a4+a5+a6+a7+a8)</b>	0	0	0	0	0	0
a1) Legislación	0	0	0	0	0	0
a2) Justicia	0	0	0	0	0	0
a3) Coordinación de la Política de Gobierno	0	0	0	0	0	0
a4) Relaciones Exteriores	0	0	0	0	0	0
a5) Asuntos Financieros y Hacendarios	0	0	0	0	0	0
a6) Seguridad Nacional	0	0	0	0	0	0
a7) Asuntos de Orden Público y de Seguridad Interior	0	0	0	0	0	0
a8) Otros Servicios Generales	0	0	0	0	0	0
<b>B. Desarrollo Social (B=b1+b2+b3+b4+b5+b6+b7)</b>	0	0	0	0	0	0
b1) Protección Ambiental	0	0	0	0	0	0
b2) Vivienda y Servicios a la Comunidad	0	0	0	0	0	0
b3) Salud	0	0	0	0	0	0
b4) Recreación, Cultura y Otras Manifestaciones Sociales	0	0	0	0	0	0
b5) Educación	0	0	0	0	0	0
b6) Protección Social	0	0	0	0	0	0
b7) Otros Asuntos Sociales	0	0	0	0	0	0
<b>C. Desarrollo Económico (C=c1+c2+c3+c4+c5+c6+c7+c8+c9)</b>	0	0	0	0	0	0
c1) Asuntos Económicos, Comerciales y Laborales en General	0	0	0	0	0	0
c2) Agropecuaria, Silvicultura, Pesca y Caza	0	0	0	0	0	0
c3) Combustibles y Energía	0	0	0	0	0	0
c4) Minería, Manufacturas y Construcción	0	0	0	0	0	0
c5) Transporte	0	0	0	0	0	0
c6) Comunicaciones	0	0	0	0	0	0
c7) Turismo	0	0	0	0	0	0
c8) Ciencia, Tecnología e Innovación	0	0	0	0	0	0
c9) Otras Industrias y Otros Asuntos Económicos	0	0	0	0	0	0
<b>D. Otras No Clasificadas en Funciones Anteriores (D=d1+d2+d3+d4)</b>	0	0	0	0	0	0
d1) Transacciones de la Deuda Pública / Costo Financiero de la Deuda	0	0	0	0	0	0
d2) Transferencias, Participaciones y Aportaciones Entre Diferentes Niveles y Ordenes de Gobierno	0	0	0	0	0	0
d3) Saneamiento del Sistema Financiero	0	0	0	0	0	0
d4) Adeudos de Ejercicios Fiscales Anteriores	0	0	0	0	0	0
<b>III. Total de Egresos (III = I + II)</b>	<b>2,516,000</b>	<b>886,332</b>	<b>3,402,332</b>	<b>3,389,257</b>	<b>3,388,970</b>	<b>13,075</b>



FORMATO 6D LDF

FIDEICOMISO FONDO DE AYUDA ASISTENCIA Y REPARACIÓN DE DAÑO A LAS VÍCTIMAS Y OFENDIDOS

Estado Analítico del Ejercicio del Presupuesto de Egresos Detallado - LDF

Clasificación de Servicios Personales por Categoría

Del 1 de enero al 31 de Diciembre de 2016 (b)

(PESOS)

Concepto (c)	Egresos					Subejercicio (e)
	Aprobado (d)	Ampliaciones/ (Reducciones)	Modificado	Devengado	Pagado	
<b>I. Gasto No Etiquetado (I=A+B+C+D+E+F)</b>	1,070,000	434,046	1,504,046	1,504,045	1,503,758	1
A. Personal Administrativo y de Servicio Público	1,070,000	434,046	1,504,046	1,504,045	1,503,758	1
B. Magisterio	0	0	0	0	0	0
C. Servicios de Salud (C=c1+c2)	0					
c1) Personal Administrativo	0	0	0	0	0	0
c2) Personal Médico, Paramédico y afín	0	0	0	0	0	0
D. Seguridad Pública	0	0	0	0	0	0
E. Gastos asociados a la implementación de nuevas leyes federales o reformas a las mismas (E = e1 + e2)	0	0	0	0	0	0
e1) Nombre del Programa o Ley 1	0	0	0	0	0	0
e2) Nombre del Programa o Ley 2	0	0	0	0	0	0
F. Sentencias laborales definitivas	0	0	0	0	0	0
<b>II. Gasto Etiquetado (II=A+B+C+D+E+F)</b>	0	0	0	0	0	0
A. Personal Administrativo y de Servicio Público	0	0	0	0	0	0
B. Magisterio	0	0	0	0	0	0
C. Servicios de Salud (C=c1+c2)	0					
c1) Personal Administrativo	0	0	0	0	0	0
c2) Personal Médico, Paramédico y afín	0	0	0	0	0	0
D. Seguridad Pública	0	0	0	0	0	0
E. Gastos asociados a la implementación de nuevas leyes federales o reformas a las mismas (E = e1 + e2)	0	0	0	0	0	0
e1) Nombre del Programa o Ley 1	0	0	0	0	0	0
e2) Nombre del Programa o Ley 2	0	0	0	0	0	0
F. Sentencias laborales definitivas	0	0	0	0	0	0
<b>III. Total del Gasto en Servicios Personales (III = I + II)</b>	1,070,000	434,046	1,504,046	1,504,045	1,503,758	1